

DER TOUR

Skijanje u Evropi

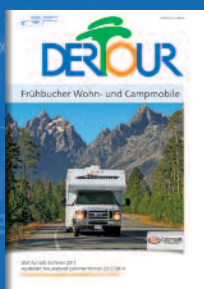

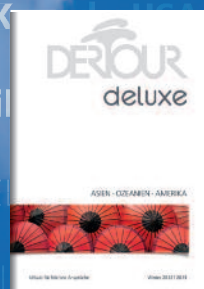
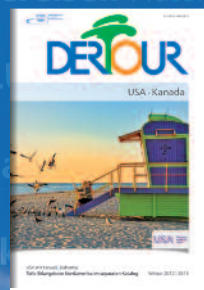
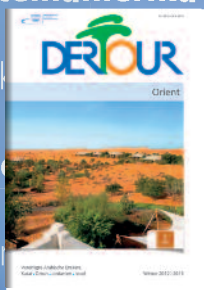
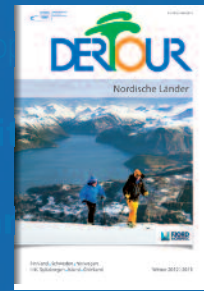
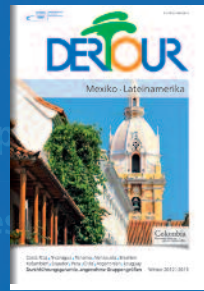
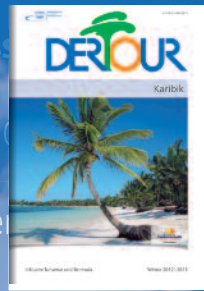
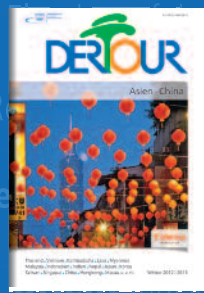
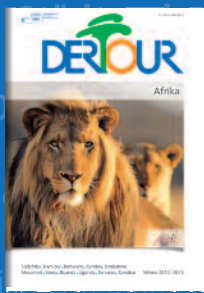

Odlučite sami kako želite da provedete najlepší period godine

Zar ne bi bilo lepo kada bi sami mogli da isplanirate svoj odmor, baš onako kako se to Vama najviše sviđa? Bilo da se radi o vremenu poletanja aviona koje se savršeno uklapa u vaše planove puta... Izabranom broju dana u hotelu po Vašem izboru... Ili možda neko nesvakidašnje iskustvo kojeg ćete se uvek rado sećati...

Sa DERTOUR-om sami odlučujete kako ćete provesti najlepší period u godini. Jer, nevezano za to u koji deo sveta želite da otputujete: imate slobodan izbor prilikom planiranja polaska i povratka, boravka u hotelu i aktivnostima na licu mesta.

Odmor sa DERTOUR-om - Vi odlučujete kuda.



Letovi	6-7
Transferi	8
Rent a car	8
Sport rent	9-10

AUSTRIJA

Patznaual	11-17
Hochgallmig	13
Landeck	13
Kappl	14-18
Ischgl	14-18
Galtur	17
Pitztal	18-20
Imst	18
Jerzens	19
St. Leonhard	19-20
Zugspitzgebiet	21-24
Berwang	22-23
Wangle	24
Lechaschau	24
Otztal	25-34
Kuhtai	26-27
Sautens	28
Langenfeld	28
Oetz	29
Solden	30-31
Hochgurgl	31
Obergurgl	32-33
Vent	34
Seefeld	35-38
Igls	39
Zillertal	40-48
Fugen	44-46
Uderns	44
Hippach	46
Zell am Ziller	46-47
Gerlos	48

Alpbachtal	50
Kirchberg	51-55
Lienz	57
Sillian	57
Uttendorf	58
Kaprun	59-64
Zell am See	62-63
Rauris	65
Bad Gastein	65
Bad Hofgastein	66
St. Wolfgang	67
Hof bei Salzburg	68
Schladming	69
Haus Einstal	70
St. Lorenzen	71
Flattach	72-73
Obeverllach	73
Winklarn	73
Nassfeld	74-76
Kastchberg	77-78
Bad Kleinkirchheim	79 -80
Seeboden	81
Latschach	82

SLOVENIJA

Kranjska Gora	83
Bohinj	84
Bovec	84

ITALIJA

Toblach	87
Olang	88
Niederlassen	88
Ratschings	89
Brixen	90
Tesero	91
Wipptal	91

Pejo	92
Cortina d Ampezzo	92
Madona di Campiglio	93
Folgarida	93
Mezzana	93
Misurina	94
Kurzas	94
Sulden	95

OPŠTE INFORMACIJE

Dobro je znati	96 – 97
Opšti uslovi putovanja	98 - 99



Bezgranično individualno

Odlučite sami šta će Vaš odmor učiniti savršenim



Vaš dolazak



Kada Vi to želite

Odlučite sami kada i kojim prevoznim sredstvom želite da putujete. DERTOUR Vam nudi mnogobrojne mogućnosti i alternative da stignete do destinacije za odmor.

- ✓ **Veliki izbor avio kompanija**
- ✓ **Slobodan izbor vremena poletanja**
- ✓ **Slobodan izbor hotelskih transfera**



Vaš boravak



Gde i kako Vi želite

Jednostavno dodajte odabranom načinu prevoza Vaš smeštaj po želji! U kom hotelu ili apartmanu želite da budete i koliko dugo, kod DERTOUR-a Vi to sami odlučujete.

- ✓ **Veliki izbor smeštaja svih kategorija**
- ✓ **Najčešće bez minimalnog boravka**
- ✓ **Veliki izbor tipova soba**



Vaše aktivnosti



Šta i kako Vi želite

Radite na Vašem odmoru samo ono što Vi i želite! DERTOUR Vam nudi veliki izbor raznovrsnih aktivnosti na licu mesta - od kulture do sportskih aktivnosti i kružnih tura. Prepustite se inspiraciji!

- ✓ **Uzbudljive kružne ture - vidite i doživite više!**
- ✓ **Nesvakidašnje atrakcije na destinaciji**
- ✓ **Opustite se na svoj način**



Vaš skroz individualni odmor iz snova sa DERTOUR-om

Sve cene u katalogu su izražene u evrima. Plaćanje se vrši u turističkoj agenciji, u dinarskoj protivvrednosti, po kursu na dan uplate aranžmana.

Iskoristite sve mogućnosti. Kvalitet i sigurnost su uvek odlučujući prilikom odabira avio kompanije. DERTOUR sarađuje sa nemačkim i internacionalnim avio kompanijama, kod kojih kvalitet, pouzdanost i sigurnost ispunjavaju najviše standarde.



DERTOUR sistemi cena

DERTOUR nudi fiksne i fleksibilne cene letova koje se mogu bukirati samo u kombinaciji sa hotelom ili kopnomom uslugom iz ovog kataloga. Cene uključuju takse, sigurnosne takse, ulazne i izlazne takse.

Fleksibilne cene leta

Kod odabranih avio kompanija DERTOUR nudi fleksibilne cene letova, čija se cena prilagođava aktuelnoj ponudi na dan rezervacije. Ove cene se mogu svakog trenutka promeniti u zavisnosti od situacije na tržištu.

Fiksne cene leta

Sa mnogim avio kompanijama DERTOUR je ugovorio fiksne cene letova. One po pravilu ne podležu izmenama.

Nonstop ili direktno

Do mnogih destinacija se leti nonstop, odnosno bez prekida od poletanja do sletanja. Direktni letovi imaju i međusletanje (sletanja), nekada i sa promenom aviona.

Stopover

Slobodan izbor aviokompanije dozvoljava vam da odaberete rutu leta kao i medjustanice (stopover), u zavisnosti od mreže letova odabrane avio kompanije.

Deca lete povoljnije

Mnoge avio kompanije odobravaju atraktivne popuste deci. Cene leta za decu koja koriste

sedište su unete u naš rezervacioni sistem. Deca mlađoj od 2 godine odobrava se popust i do 90% (bez taksi itd.), ali nemaju pravo na sopstveno sedište. Ako malo dete za vreme putovanja napuni 2. godinu koristi se cena za decu. Tada je potrebno prilikom rezervacije bebu prijaviti kao dete.

Klase

DERTOUR je sa avio kompanijama ugovorio vrlo atraktivne bazne cene u turističkoj klasi (economy). Njihova raspoloživost je ograničena. Ako bazna cena nije raspoloživa, može se bukirati sledeća slobodna cena (Upsell ECO) – bez uticaja na kvalitet sedišta. Pored toga DERTOUR nudi kod mnogih avio kompanija na prekontinentalnim letovima povoljne doplate za biznis klasu i delom i za prvu klasu.

Prtljag

Avio kompanije primaju prtljag do izvesne težine i/ili određenog broja prtljaga bez doplate. Po pravilu je to u ekonomskoj klasi 20 kg po osobi ili na određenim letovima jedan do dva komada prtljaga po 23 kg po osobi. Pri preoračunu se pri check in-u naplaćuje prekomerni prtljag. Za nošenje sportske opreme važe specijalni uslovi.

Sedišta

Neke avio kompanije nude za određene klase mogućnost rezerviranja sedišta, delom uz doplatu. DERTOUR rado preduzima ovakve rezervacije.

Frequent flyer program / sakupljanje milja

Učesnici u programu „frequent flyer“ dobijaju pripisane milje u zavisnosti od uslova određenih avio kompanija.

Alijanse

Mnoge međunarodne avio kompanije su članice takozvanih „alijansi“, npr „Star Alliance“ (sa kompanijama Lufthansa, United Airlines, Air Canada itd.), „Sky Team“ ili „One World“. Unutar tih alijansi avio kompanije članice nude zajedničke letove, koji se sprovode od strane partnerskih avio kompanija i na njima nude mesta drugih članica pod sopstvenim brojem leta („Code Sharing“). Zbog toga se dešava da na određenim relacijama rezervišete jednu avio kompaniju, a u stvari letite sa njenom partnerskom kompanijom.

DERTOUR Parkiranje na aerodromima

Kod nas možete dodatno bukirati parking na aerodromima sa uštedom i do 70 % u odnosu na zvanične cene parkinga. Transfer od/od aerodromske zgrade je uključen u cenu i vezuje se za sve odlazne i dolazne letove. Ostale informacije, naprimer u vezi sa položajem parkinga ili veličinom vozila možete dobiti na automatskoj adresi: Pošaljite email na airportparken@dertour.de sa troslovnim kodom aerodroma u subject, npr. FRA za Frankfurt.

Napomene i cene

A: 01.11.11-16.12.12 | 07.01.12-15.02.13
04.03.12-23.03.13 | 15.04.12-26.04.13
B: 17.12.11-06.01.13 | 16.02.12-03.03.13
24.03.12-14.04.13 | 27.04.12-30.04.13

Cena po trajanju i vozilu u EUR*

Reiseart TOUR Anf ZUB Leistung z.B. SXF10101 FL

Berlin-Schönefeld (SXF) | Berlin-Tegel (TXL)
München (MUC) | Düsseldorf (DUS)
Frankfurt (FRA) | Hamburg (HAM)
Stuttgart (STR) | Leipzig (LEJ)

Unterbr	Trajanje	A	B
PP1	1-5 dana	30	30
PP6	6-9 dana	37	47
PP10	10-13 dana	41	51
PP14	14-16 dana	48	68
PP17	17-20 dana	62	72
PP21	21-24 dana	68	79
PP25	25-29 dana	79	89

Bremen (BRE) | Hannover (HAJ)
Munster/Osnabruck (FMO)

Unterbr	Trajanje	A	B
PP1	1-5 dana	26	30
PP6	6-9 dana	31	37
PP10	10-13 dana	37	42
PP14	14-16 dana	42	47
PP17	17-20 dana	47	52
PP21	21-24 dana	58	63
PP25	25-29 dana	63	68

*Dan dolaska i odlaska se računa kao jedan pun dan. Produženje na više od 30 dana do maksimum 60 dana ide uz doplatu i može se bukirati samo na upit u turističkoj agenciji.

FLEKSIBILNE CENE LETOVA

Letovi sa Austrian Airlines

Letovi iz

Beograda (BEG)

Destinacija	Preko		01.11.11-31.03.12 K-Klasa		01.11.11-31.03.12 L-Klasa		01.11.11-31.03.12 Q-Klasa		01.11.11-31.03.12 D-Klasa	
			Odrasli	Deca	Odrasli	Deca	Odrasli	Deca	Odrasli	Deca
Insbruk	INN	BEČA	308	308	387	387	631	543	991	813
Klagenfurt	KLU	BEČA	310	310	389	389	633	545	993	816

Promena datuma u okviru validnosti karte u navedenim klasama iznosi 60 EUR. Refundacija u navedenim klasama nije moguća.



Uslovi

Cena:

Uključene sve takse, osim takse za izdavanje karte.
od 00-02 godine je 90% na neto cenu, bez taksi, cena u K klasi za infante iznosi 16 EUR, u L klasi 20 EUR, u Q klasi 36 EUR, u D klasi 72 EUR.

Popust za infante:

Stopover:

nije dozvoljen, osim u klasi D.



Napomena: Sve letove za navedene destinacije, sa polascima iz Nemačke i Austrije, takođe možete rezervisati kroz sistem DERTOUR-a.

Transferi

Privatni transfer automobila ili mini busom.

Direktno i brzo do hotela! Svi transferi se sprovode od strane našeg partnera „Fortuna Reisen“. Molimo da unesete broj leta i vreme dolaska ili odlaska kao i ime hotela u kojem ste smešteni. Takođe nas informišite o promenama vremena leta, ako let nije rezervisan iz DERTOUR programa (jer u suprotnom transfer neće moći da bude izvršen)

Privatni transferi od/do aerodroma Innsbruck (INN)

Cena po vozilu za povratni transfer u EUR			
Reiseart	TOUR	Anf	ZUB
		Leistung INN11111 FH	
		1.11.-30.4.	
		1-3 4-8	
		oso. oso.	
Unterbr			
PX1	Aerodrom – Kitzbühel/Kirchberg – Flughafen	494	550
PX2	Aerodrom – Ischgl/Galtür/Obergurgl/St. Anton – Flughafen	494	550
PX3	Aerodrom – Zürs – Flughafen	619	744
PX4	Aerodrom – Sölden – Flughafen	438	481
PX5	Aerodrom – Hochgurgl – Flughafen	525	575
PX6	Aerodrom – Seefeld – Flughafen	150	188
PX7	Aerodrom – Neustift – Flughafen	200	225
PX8	Aerodrom – Söll – Flughafen	438	444

Privatni transferi od/do aerodroma Salzburg (SZG)

Cena po vozilu za povratni transfer u EUR			
Reiseart	TOUR	Anf	ZUB
		Leistung Leistung SZG11111	
		FH	
		1.11.-30.4.	
		1-3 4-8	
		oso. oso.	
Unterbr			
PX1	Aerodrom – Kirchberg/Kitzbühel/Söll – Flughafen	467	513
PX2	Aerodrom – Kaprun/Schladming/Zell am See – Flughafen	527	587
PX3	Aerodrom – Bad Gastein/Bad Hofgastein/Rauris – Flughafen	547	587
PX4	Aerodrom – Saalbach/Hinterglemm – Flughafen	547	587

Buchbinder Rent-a-car u Austriji



VIŠE OD ODMORA...

- Puno kasko i osiguranje od krađe i za gume, staklo, krov i pod sa povraćajem učešća
- Osiguranje od štete ka trećim licima do iznosa od 6,0 miliona EUR

Uključeno u cenu

- neograničeni kilometri
- troškovi aerodromskog servisa
- puno kasko i osiguranje od krađe
- os. od štete trećim licima (pokrivena suma 6,0 mil. EUR)
- iznajmljivanje vozila (unutar Austrije od 15 dana kao i unutar gradskim stanicama u Beču, izuzetak pod „Nije uključeno“)
- lokalne takse (sem za dodatne usluge)
- Vinjeta za autoput

Minimalna starost, vozačka dozvola: Minimalna starost vozača je 19 godina, izuzetak kategorija F. Za ostale kategorije minimalna starost je 25 godina. Vozač mora da je u posedu dozvole minimum 1 godinu.

Kaucija: prilikom preuzimanja vozila mora se priložiti kaucija putem kreditne kartice vozača.

Uslovi rente: važe opšti uslovi rentiranja iz kataloga „DERTOUR Ferienautos“ 2012/2013.

Trajanje rente: navedene cene rentiranja po danu odgovaraju vremenskom periodu od 24 sata od početka rente. Prekoračenje vremenskog okvira, čak i za 30 minuta, vodi po pravilu dodatnom zaduženju. Za kašnjenje pri preuzimanju ili prevremenom vraćanju vozila ne postoji mogućnost povraćaja neiskorišćenog.

Nije uključeno u cenu:

- Benzin, dodatne usluge
- sedište za dete (25 EUR po rentiranju)
- dodatni vozač (27 EUR po vozaču/iznajmljivanju)
- takse i troškovi dodatnih usluga
- Iznajmljivanje za 3-14 dana iznajmljivanje EUR 70; između aerodroma Beč i gradskih stanica Beč EUR 25.
- obavezna doplata za zimске gume EUR 3,75 po danu, max. EUR 75 po danu, od 1.11. – 15.4.
- Navigacija EUR 25 po započetoj nedelji, max. EUR 85 po iznajmljivanju

Dobro je znati

- kreditna kartica na ime vozača je apsolutno neophodna (ne prihvataju se kreditne prepaid kartice)
- navedene kategorije su primeri vozila. Ostale stanice su raspoložive. Molimo da se raspitate u vašoj turističkoj agenciji.

DERTOUR Ferienautos

Garantovana najbolja raspoloživost po uvek aktuelnim cenama. Vaša agencija može veoma brzo da Vam uvek nađe povoljne cene, raspoloživost za željeno vreme najma, kao i upit za kategorije i stanice. Cene u katalogu su važeće u trenutku štampiranja kataloga i mogu se menjati tokom godine.

DERTOUR-Primeri stanica za rentu

aerodrom Graz
aerodrom Innsbruck
Stadtstation Innsbruck
aerodrom Klagenfurt
Stadtstation Klagenfurt
aerodrom Linz
Stadtstation Dornbirn
aerodrom Salzburg
Stadtstation Salzburg
aerodrom Wien
Stadtstation Wien

Primer za bukiranje:

Reiseart **TOUR** Anf **MW**
Leistung: **GRZ00 GRZ00 B2 FH**
Dodatne usluge:
Reiseart **TOUR** Anf **ZUB**
Sedište za dete **DER01301 FHKS**
Sedište za bebu **DER01301 FHBS**
GPS **DER01301 FHGPS**



A: 1.11.-31.3.

Cena po vozilu u EUR

Reiseart	TOUR	Anf	MW	Leistung z. B. VIE00 VIE00 B2 FH			
				1 dan	2-6 dana	po danu	Zusatztag
				po danu ned. tag			
Kat.	Fahrzeugbeispiel			63	43	245	35
A	Chevrolet Spark o. ä., 3-vrata			66	44	252	36
A1	Chevrolet Spark o. ä., 3-vrata, A/C			69	49	273	39
B1	Opel Corsa o. ä., 3-vrata, A/C			76	55	301	43
C1	Opel Astra o. ä., 3-vrata, A/C			93	67	357	51
D	Opel Astra Kombi o. ä., 5-vrata, A/C			106	72	399	57
E1	Ford C-Max o. ä., 4-vrata, A/C			124	89	448	64
F	Opel Insignia Kombi o. ä., 4-vrata, A/C			237	151	994	142
L1	VW Caravelle o. ä., 9-Sedista, A/C			237	198	1099	157
Z	VW Golf Cabrio o. ä., 2-vrata A/C			275	247	1183	169
G	VW Touareg o. ä., 5-vrata, A/C						



best for rent



AUSTRIJA



ITALIJA

**Bukirajte sada
i uštedite!**

Saveti profesionalaca



600 x na Alpima



rent

Započnite odmor sa SPORT 2000 rentom i iskoristite mnoge prednosti. Vaša TOP oprema već čeka na vas! Jednostavno obratite pažnju na napomene kod pojedinih hotela ili apartmana.

Prednosti su Vam u šaci:

- bez napornog i komplikovanog transporta opreme
- iznajmite opremu samo tada, kada želite da skijate
- aktuelni allround i top modeli skija, karving skija i bordova
- pre svakog najma oprema je stručno pripremljena, bez dodatnih troškova za voskiranje i održavanje
- Zamena opreme iste kategorije bez doplate, npr. bord za karving skije
- uštedite na atraktivnim popustima za decu i za porodice

Vaša sigurnost nam je bitna!

Podešavanje vezova se prilagođava svakom klijentu zasebno. Deca i mladi do 14 godina dobijaju i zaštitnu kacigu uz opremu. Osiguranje od oštećenja ili krađe opreme može se po želji zaključiti na licu mesta. Uz putnu dokumentaciju dobijate i listu SPORT 2000 stanica za rentiranje sa adresama i telefonima..

Kategorije opreme

Sledeće kategorije top skija ili snowboarda opreme Vam kod SPORT 2000 stoje na raspolaganju:

- 4* kategorija: skije, karving skije ili snowboard sa štapovima (PX1)
- 4* kategorija: skije, karving skije ili snowboard set sa pancericama i štapovima (PX2)
- 5* kategorija: skije, karving skije ili snowboard sa štapovima (PX3)
- 5* kategorija: skije, karving skije ili snowboard set sa pancericama i štapovima (PX4)
- Porodični paket (skije, karving skije ili snowboard set sa pancericama i štapovima) za 2 odraslih i 2 dece do 14 godina (PX5)

Stanice za rentu su podeljene u Austriji u 4 a u Italiji u 1 grupu cena.



STANICA ZA RENTIRANJE

Austrija (Mesto/grupa cene)

Vorarlberg: Au/Bregenzerwald **B** | Brand **B** | Gaschurn **B** | Hirschegg/Kleinwalsertal **B** | Riezlern **B** | Warth **A** **Tirol:** Achenkirch **B** | Alpbach **B** | Berwang **A** | Brixen i. Thale **A** | Feichten **B** | Fieberbrunn **B** | Fügen **A** | Galtür **C** | Gerlos **C** | Hintertux **B** | Igls **B** | Imst **B** | Ischgl **D** | Itter **A** | Jerzens **C** | Kappl **A** | Kirchberg i.T. **B** | Kitzbühel **D** | Kühtai **B** | Längenfeld **B** | Lermoos **A** | Maurach **B** | Nauders **B** | Neustift-Milders **B** | Obertal **D** | Ötztal **A** | Pertisau/Achensee **B** | Seefeld **D** | Serfaus **B** | Sölden **B** | Söll **A** | St. Anton/Arlberg **D** | St. Johann i. T. **A** | St. Leonhard **C** | Steinach am Brenner **A** | Vent **C** | Wildschönau-Niederau **A** | Zell am Ziller **C** **Osttirol:** Kals **A** | Lienz **B** | Matrei **B** | Sillian **B** | St. Jakob i. D. **B** **Salzburger Land:** Bad Gastein **B** | Bad Hofgastein **B** | Filzmoos **C** | Flachau **B** | Hintertal **B** | Kaprun **B** | Leogang **C** | Lofer **B** | Maria Alm **B** | Rauris **A** | Saalbach **B** | Uttendorf **A** | Werfenweng **A** | Zell am See **B** **Steiermark:** Schladming **B** **Kärnten:** Bad Kleinkirchheim **C** | Katschberg **B** | Kötschach-Mauthen **A** | Nassfeld-Hermagor-Sonnenalpe/-Tröpolach **B**

Italien

Canazei **B** | Cervinia-Breuil Cervinia **A** | Corvara in Badia-Alta Badia **A** | Innichen **A** | Kronplatz-Olang **A** | Livigno **B** | Madonna di Campiglio **B** | Meransen **A** | St. Ulrich **A** | Wolkenstein **A**



Tamo gde se skije usijaju – To je tačno: skijanje kao hobi je počelo u austrijskim planinama – i to je bilo dosta davno. I ako se stalno pojavljuju nove vrste zimskog sporta – ima li šta lepše od klasičnog skijanja i ubrzavanja pulsa odličnim stazama i uživanja u tipično austrijskom gostoprimstvu na kraju prelepog zimskog dana?



© TVB St. Anton am Arlberg, Josef Mallaun

Ski Hit



Odmor od samog početka. U mnogim ski regijama oprema za skijanje se može jednostavno i povoljno rezervirati unapred, uz smeštaj. Molimo da obratite pažnju na napomene pojedinih hotela ili apartmana kao i na ponudu na strani 8. Iskoristite specijalne cene sa do 10% popusta i uživajte u skijanju.

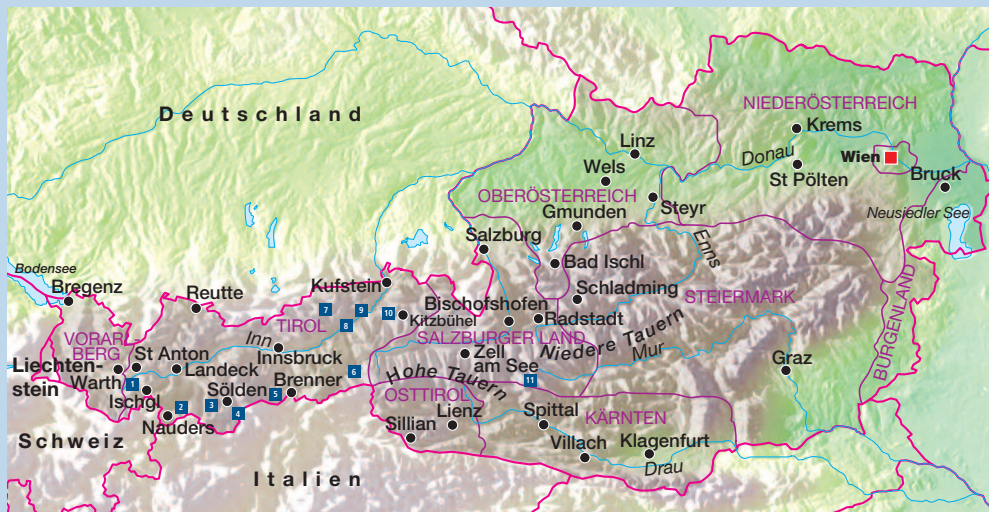

- 1 Paznauntal
- 2 Kaunertal
- 3 Pitztal
- 4 Ötztal
- 5 Stubaital
- 6 Zillertal
- 7 Achenseeregion
- 8 Alpbachtal
- 9 Wildschönau
- 10 Kitzbüheler Alpen
- 11 Gasteiner Tal

Niste uvek spremni za akciju? Nema problema. Postoje mnogobrojne mogućnosti da u Austriji uživate u zimi ležerno: u šetnji na svežem zimskom vazduhu, otkrivanju termalnih izvora, klizanju ili romantičnom vožnjom saonicama. I pošto je dosta hotela usredsredilo svoju ponudu najmlađim gostima, osećaćete se u Austriji posebno prijatno sa svojom porodicom.

Naša preporuka

Svuda vas šarmantra mestašca pozivaju na sportske aktivnosti ili skijanje. I ljubitelji nordiskog hodanja će u Seefeldu, na jezeru Achen ili Walchsee pronaći velike mreže odlično pripremljenih staza. Izbor udobnih pansiona, gostinskih kuća i

konformnih sportskih hotela udovoljiće svačijoj želji. Mnogi hoteli i apartmani se nalaze direktno u skijalištu, na kratkoj razdaljini od staza. Preko 800 austrijskih mesta se preporučuju i u ovoj zimskoj sezoni kao destinacije za zimske sportove, a najlepše je DERTOUR uvrstio u svoju ponudu: odlična skijališta Tirola, Salzburger Land sa svojim Sportwelt Amadé, Kitzsteinhorn iznad Kapruna, gde žičare rade tokom cele godine, osunčana Karintija ili istočni Tirol, Štajerska ili Voralberg. Posebni highlight je naša Young & Free ponuda npr. snowaction i auto-action na snegu i ledu ili moderni CUBE-hoteli u Biberwier-Lermoosu i Nassfeldu.

Ski specijal

Dodatno uz smeštaj i prevoz DERTOUR vam nudi bukiranje ski-pasa za mnoge ski centre kao i iznajmljivanje opreme. To će vam uštedeti vreme na licu mesta – možete odmah da krenete na stazu!

Mail info

Novo u ponudi su atraktivni ski paketi u Tirolu i Karintiji. Kompletan pregled ponude možete dobiti na mail. Pošaljite mail na: winterspass.info@dertour.de i reč Skipauschalen kao naslov u subject-u.

Hotel Schwarzer Adler ♦♦♦

Steeg

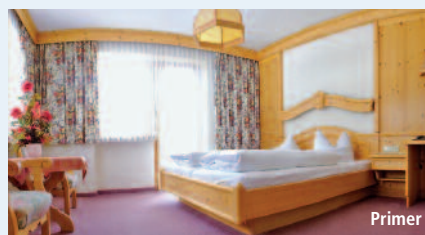

Primer

30 soba

Položaj: mirno i sunčano, okruženo planinskim prevojima tirolske doline Lechtal, do Warth na Arlbergu oko 12km.

Hotel: komforan hotel za odmor sa porodičnom atmosferom, pansion-ski restoran, a la carte restoran, cafe, prostorija za boravak, internet terminal, lift, terasa za sunčanje, parking.

Ishrana: PP doručak švedski sto i uveče izbor od 3 jela sa menija.

Sobe: lepo nameštene, tuš/WC, radio, telefon, Sat. TV, internet priklju-

čak, sef (DH/EH). DU dodatno balkon.

Sport i zabava: parno kupatilo, sauna. Uz doplatu: dakuzi, solarijum, program za goste, npr. nedeljno šetnje po snegu.

Deca: soba za igranje, meniji
Za skijaše: žičara u mestu, do ski područja Warth- Schrocken ca. 12 km, skibus, stanica ispred hotela.

More inclusive

Božićni i novogodišnji gala meni

A: 15.12.-21.12. **I:** 5.1.-18.1. **B:** 19.1.-8.2. **I:** 16.2.-6.4. **C:** 22.12.-4.1. **I:** 9.2.-15.2.

Cene po osobi/noćenju u EUR

Reiseart	TOUR	Anf H	Leistung INN16011 FH		
Unterbr		Br. osoba	A	B	C
DH H	DZ/Du/WC/PP	2-3	50	53	62
DU H	DZ/Du/WC/Bk/PP	2-4	53	55	64
EH H	EZ/Du/WC/PP	1	56	58	67

Dolazak/Odlazak: svakodnevno osim Nove godine, subotom od 9.2. – 16.2. **Minimalan boravak:** 3 noći, Nova godina od 26.12. do 2.1., 7 noći od 9.2. – 16.2. **Popust za dodatni ležaj:** kao 3. osoba u DH, kao 3. i 4. osoba u DU do 3 godine 100%, 4-14 g 50%, od 15 g 25%. **Pas:** EUR 3 po danu (TIER). **Boravišne takse:** plaća se na licu mesta.

LANDECK – PAZNAUNTAL/ISCHGL 811-2.872 m



SKI REGIONI	Ski oblast do ... m	Staze ukupno km	Staze/km	Kapacitet lifta osoba/sat	Gondola	Žičare	Vuč	Snežni topovi	Skibus	6-dnevni-Skipas ca. EUR	Škola skijanja	Ski-obdanište	Staze - km	Halfpipe	Funpark
Skijanje i nordijsko skijanje															
Venet *	2.212	22	6 15 1	6.950	1	3	2	•	•	160	•	•	22	•	•
Silvretta Arena**	2.872	238	48 148 42	83.065	5	24	12	•	•	242	•	•	48	•	•
Galtür***	2.300	40	6 24 10	15.000	1	3	5	•	•	165	•	•	11	•	•
Kappl***	2.690	40	10 25 5	12.515	1	3	5	•	•	189	•	•	-	•	•
Snowboard															

* za Hochgallmigg i Landeck ** za Ischgl ***Skipass Silvretta od 2dana važi za Galtür, Ischgl/Samnaun i Kappl

SKI MESTA

Preko 200 km perfektno pripremljenih staza svih stepena težine, visoka sigurnost snežnog pokrivača i najmoderniji žičara krasi sliku skijaškog područja Silvretta Arena. I naravno Ischgl, neobično skijaško selo poznato po raznovrsnim događajima, životnom stilu, vrhunskom skijanju i pulsirajućem noćnom životu.

Galtür (1.584 m), sa lokacijom koja garantuje sneg, nalazi se na kraju 40 km dugačke Paznaun doline. Omiljeno mesto za odmor pripada skijašima Silvretta. Klizanje, otvoreni

bazen, tenis, skvoš, climbing zid u zatvorenom, diskoteka, bar, pab, obdanište. Želez. stanica: Landeck (oko 40 km).

Hochgallmigg (1.073 m) je deo mesta Fließ, jednog prijatnog i idiličnog sela iznad doline Inn. Fließ se nalazi oko 2 km od skijaškog područja Venet i namenjen je kako onima koji traže odmor tako i onima željnim aktivnosti. Staze za sankanje, oko 30 km staza za pešačenje, jahanje, zatvoreni bazen, muzej. Želez. stanica: Landeck (oko 7 km).

Ischgl (1.377-2.872 m), popularan, nadaleko poznat zimski centar, ponosi se svojim mnogobrojnim manifestacijama i mogućnostima za skijanje. Staza za sankanje, prirodna klizališta, curling, oko 48 km staza za pešačenje, zatvoreni bazen, tenis, skvoš, diskoteke, barovi, pabovi, kazino. Želez. stanica: Landeck (oko 28 km).

Kappl (1.258 m) malo i idilično mesto usred impozantnih planina doline Paznaun. Sankanje, oko 30 km staza za šetnju, show tubing. Želez. stanica: Landeck (oko 25 km).

Landeck (811 m) nalazi se u skijaškom području Venet, usred 3000 m visokih planina regiona „Tirol West“. Idealno mesto za ski safari do St. Anton-Arlberga (oko 25 km), Ischgl-Samnaun (oko 30 km) i Serfaus-Fiss (oko 25 km). Želez. stanica: Landeck.

SKI INFO Highlights

- Silvretta arena: ski staza „Eleven“ na skijaškom području Ischgl je sa oko 11 km jedna od najdužih ski staza u Austriji.
- Ischgl: svetski poznato party mesto nudi vrhunske događaje, lifestyle, après ski i pulsirajući noćni život.
- Povoljno i udobno: najam skija i snowboard opreme, SPORT 2000 rent.

Berggasthof Alpenrose ♦♦



VIŠE OD ODMORA ...

- TOP popust za decu
- TOP Single sa detetom

6 soba

Položaj: miran u centru, na padini (1.200 m) sa lepim pogledom na Inntal dolinu, oko 10 km udaljen od Landeck-a.

Hotel: dobre srednje klase, privatni hotel sa porodičnom atmosferom. Pansionisti restoran (PP= pojačani kontinentalni doručak i uveče set od 3 jela), bar, terasa za sunčanje, parking.

Sobe: udobno uređene sa tušem/WC. DH/EH delom sa balkonom. DHA za maksimalno 2 odraslih i 1 dete do 11 godina, delom sa balkonom. DU veće, za maks. 2 odraslih i 2 deteta do 11 godina, sa balkonom.

Sport i zabava: uz doplatu: sauna, masaže, automati za igru, pikado.

Za skijaše: skijalište „Ski 6“ (Venet staza, Serfauss-Fiss-Ladis, Kaune-

rtaler glečer, Nauders i Fendels) i staza za nordijsko skijanje na oko 15 km, stanica ski busa na oko 4 km.

More Inclusive

- Božićna večera
- Novogodišnja večera

Dobro je znati

- Koriste se namirnice iz sopstvene proizvodnje



Primer

A: 8.12.-28.12. I 5.1.-8.2. I 16.2.-6.4. B: 9.2.-15.2. C: 29.12.-4.1.

Cene po osobi/noćenju u EUR

Reiseart	TOUR	Anf H	Br. osoba	A	B	C	Leistung INN30011 FH
Unterbr							
DH H	DZ/Du/WC/PP	2		36	44	50	
DHAI	DZ/Du/WC/PP	2-3		36	44	50	
DU H	DZ/Du/WC/Bk/PP	2-4		36	44	50	
EH H	EZ/Du/WC/PP	1-2		44	52	58	

Dolazak/odlazak: svakog dana, sem za Novu godinu, nema dolazaka 26.2. **Minimalni boravak:** 3 noći, boravak za Novu godinu od 29.12. do 5.1. **Popust za dodatni ležaj:** kao 3. osoba u DHA, kao 3. i 4. osoba u DU do 11 godina 100%. **Single sa detetom:** u EH do 11 god. 100%. **Pas:** dozvoljen (TIER). **Boravišne takse:** uključene u cenu.

Hotel Schrofenstein ♦♦♦♦



Primer

VIŠE OD ODMORA ...

- TOP popust za decu
- TOP Single sa detetom

50 soba

Položaj: centralno lociran, u prijatnom centru mesta sa slabim saobraćajem, na reci Inn.

Hotel: u privatnom vlasništvu, tradicionalan hotel, već 160 godina, sastoji se od glavne i sporedne zgrade (udaljene oko 8 m), opremljen je sa puno ukusa sa detaljima i zrači toplom atmosferom u istorijsko modernom ambijentu. A-la-carte restoran, poznat po odličnoj kuhinji i velikom izboru vina, podeljen u nekoliko udobnih delova (PP= švedski sto za doručak a uveče set od 5 jela sa izborom 4 glavna jela, po želji i vegetarijanski, švedski sto sa salatom), cafe-restoran, bar, prostorija za boravak, foaje sa malom bibliotekom, WiFi LAN u celom hotelu (uz doplatu), lift, javna garaža (uz doplatu, na oko 100m).

Sobe: prostrane, moderne i individualne, sa kadmom ili tušem/WC, fen, radio, telefon, TV, delimično sa kutkom za sedenje.

- DIA/EI: male standardne sobe, delimično sa razdvojenim krevetima.
- DIX: kao DIA za Singl sa detetom.
- AHJ: dvosobni apartman sa tušem/ WC, nalazi se u susednoj zgradi.
- DIB: veće, za 2-4 osobe.
- DIC: dodatno sa kutkom za sedenje.
- DJC: sa terasom i kutkom za sedenje.
- DB: veoma prostrano, sa kadmom/WC, za 2-4 osobe.

1/1 = 1/2 (DIA) bez doplate.

Sport i zabava: program za goste u mestu, delimično uz doplatu, npr. klizanje, takmičenja, vožnja kočijama, sankanje, šetnje u ski obući, teniska hala, koncertne večeri, lokalni muzej u zamku Landeck. Zatvoreni bazen i teretana na oko 1 km.

Deca: na brdskoj stanici Venet-Krahhberg je klub za decu (uz doplatu) od 2 godine sa čuvanjem i ručkom u Tobis obdaništu kao i kurs skijanja za decu (uz doplatu).

Za skijaše: do najbližeg ski lifta oko 1,5 km, staza za nordijsko skijanje na oko 10 km, ski bus do Ischgl-Samnaun-a i do Venet-Krahhberg-a, stanica na oko 100m. Skijališta Ischgl-Samnaun su na oko 30 km, St. Anton na oko 20 km i Serfauss-Fiss-Ladis na oko 25 km, celogodišnje skijalište glečer Kaunertal na oko 40 km. Ski i snowboard kursevi (uz doplatu) na Venet-Krahhberg-u, skijanje sa vodičem, dnevne ski ture.

More Inclusive

- Božićna proslava sa dočekom uz šampanjac, svećanim švedskim stolom 24.12., ulaznicom za božićnu izložbu u zamku Landeck
- Novogodišnji gala meni, živa muzika, vatromet na krovnoj terasi, 1 čaša šampanja u ponoć, bele kobasice
- Od 15 – 17 č svakodnevno jedno parče štrudle sa jabukama ili jedna supa po izboru u okviru polupansiona.
- 7 i više noćenja 1 x fondy Chinoise (umesto menija) u okviru PP

A: 13.12.-21.12. I 12.1.-12. I 9.3.-27.3. B: 6.1.-11.1. I 2.2.-8.2. I 16.2.-8.3. I 28.3.-3.4. C: 22.12.-25.12. I 2.1.-5.1. I 9.2.-15.2. D: 26.12.-1.1.

Cene po osobi/noćenju u EUR

Reiseart	TOUR	Anf H	Br. osoba	A	B	C	D*	Leistung INN30010 FH
Unterbr								
DIAG	DZ/BoD/WC/ND	2		39	44	53	85	
AHJG	Apt./Du/WC/Spor. zgrada/ND	4		49	49	53	85	
DIBG	DZ/BoD/WC/ND	2-4		49	52	59	100	
DICG	DZ/BoD/WC/ND	2-3		52	59	69	110	
DJCG	DZ/BoD/WC/Ts/ND	2-3		56	65	75	115	
DB G	DZ/B/WC/ND	2-4		63	75	85	125	
EI G	EZ/BoD/WC/ND	1		59	69	88	105	

*Napomena: za dolazke četvrtkom ili petkom i maksimalnom boravku do 2 noći prilikom rezervacije se zaračunava dodatnih 20 EUR po osobi/noći. **doplata za novogodišnji program od 15 god. 25 EUR, zaračunava se po osobi pri rezervaciji. **Polupansion (H):** +EUR 25, deca do 5 god. + EUR 6, od 6-14 god. +EUR 13 (obavezna doplata od 26.12.-2.1.) **Dolazak/odlazak:** svakog dana osim petkom, odlazak moguć svakog dana, nema dolazaka i odlazaka 24.12. i 31.12. **Minimalni boravak:** 2 noći, 3 noći od 22.12. do 26.12., 2.1. do 6.1., 9.2.-17.2., 5 noći od 26.12. do 2.1. **Popust za dodatni ležaj:** kao 3. i 4. osoba u AHJ/DIB/DB, kao 3. osoba u DIC/DIC u sezoni A i B do 14 god. 60%, od 15 god 20%, u sezoni C i D do 10 god 70%, od 11-14 god 60%, od 15 god. 20%. **Single sa detetom:** u DIX (DIA) u sezoni A i B do 14 god. 100%, u sezoni C i D do 10 god. 60%, od 11-14 god 50%. **Prednost za porodice:** u odvojenim DIA deca do 14 godina 20% popusta uz 2 odraslih. **Pas:** 8 EUR po danu (TIER). **Garaža:** EUR 18 po danu. **Boravišne takse:** plaćaju se na licu mesta.

First minute: 10% popusta za rezervacije do 28 dana pre putovanja za boravke od 26.12.- 5.1. **10%** popusta za rezervacije do 21 dan pre putovanja za boravke od 13.12.-25.12. i 6.1.-3.4., uvek od 5 noći.

Ušteda: za ND 7 = 6 za termine 12.1.- 2.2., 2.3.- 28.3. **14 = 12** za dolazke 12.1.- 26.1., 2.3.-21.3. pri dolasku nedeljom ili ponedeljkom i odlasku četvrtkom ili petkom, **4=3** za dolazke 13.1.- 3.2., 24.2.- 24.3.

Landeck

Ferienhotel Auhof ◆◆◆◆



Primer

Hotel Fliana ◆◆◆◆◆



VIŠE OD ODMORA ...

- Direktno na ski stazi
- Direktno pored ski lifta



55 soba

Položaj: svetao i miran na jednoj južnoj padini, između Fimba & Pardatsch staza, oko 3 min peške od centra.

Hotel: komforan hotel za odmor sa porodično prijatnom atmosferom. Pansionistički restoran (PP= švedski sto za doručak sa bio kutkom i set od 5 jela po izboru za večeru, nedeljno tematski švedski sto, gala večera, nedeljom koktel prijem), cafe, bar, foaje, lounge, beauty farm, lift, garaža.

Sobe: moderne i elegantne, fen, telefon, TV, internet priključak, bade-mantil.

- DJ: tip „Komfort“ soba sa kadom ili tušem/WC, balkon, oko 28 m².
- DJA: tip „Deluxe“ soba sa kadom ili tušem/WC, balkon, oko 35 m².
- WJ: suite „Deluxe“ sa kombinovanim dnevno/spavaćom sobom, tušem/WC i velikom kadom, balkon, oko 55 m².
- EI: soba sa kadom ili tušem/WC, oko 19 m².

Sport i zabava: prostrani „wellness & relax world“ na 2 sprata sa zatvorenim bazenom (13 x 6 m), parno kupatilo, kameno parno kupatilo, finska sauna, bio sauna, lakonium, tuševi, prostorija za odmor, vitaminski bar, besplatno. Uz doplatu: solarijum, masaže, tretmani. Program za goste.

Deca: soba za igru, meni.

VIŠE OD ODMORA ...

- Direktno na ski stazi
- Direktno pored ski lifta

34 sobe

Položaj: direktno na početnoj staničnici gondole, do Ischgl-a oko 8 km.

Hotel: komforan, hotel u privatnom vlasništvu, za odmor sa prijatnom atmosferom. Pansionistički restoran (PP = švedski sto za doručak i set od 5 jela po izboru, nedeljno švedski sto sa predjelom, salatama i dezertom, gala večera), a-la-carte restoran, cafe, bar, vinski podrum, lobi bar, lift, Apres-ski-koliba, parking, garaža.

Sobe: moderne i udobne opremljene skupocenim drvetom, sa kadom ili tušem/WC, fen, radio, telefon, TV, internet priključak, sef (EI). DJ dodatno sa balkonom oko 34 m². FJ porodične sobe sa balkonom, oko 36 m².

Sport i zabava: parno kupatilo, sauna, finska sauna, infracrvena kabina, tuševi besplatno. Uz doplatu: solarijum, masaže. Program za go-

ste, delimično uz doplatu, npr: šetnje po snegu, plesno veče.

Deca: meni, soba za igru.

Za skijaše: do početne stanice i skijališta Dias gondole samo nekoliko metara, ski kursevi i iznajmljivanje opreme direktno kod hotela, moguće spuštanje skijama direktno do hotela, staza za nordijsko skijanje kod hotela, prostorija za skije sa grejanjem.

More Inclusive

- Božićna i novogodišnja večera
- Popodnevna užina od 15-17 sati
- Celodnevni švedski sto sa čajem
- Voda iz brdskog izvora

Dobro je znati

Iznajmljivanje skija sa popustom u hotelu.

Popust na prodaju skipassa za Kappl na licu mesta

A: 14.12.-21.12. | 5.1.-25.1. | 30.3.-5.4. B: 22.12.-4.1. | 26.1.-29.3.

Cene po osobi/noćenju u EUR

Reiseart	TOUR	Anf H	Br. osoba	Leistung	INN18018 FH
Unterbr				A	B
DJ H	DZ/BoD/WC/Bk/PP	2-4			97 102
FJ H	DZ/BoD/WC/Bk/PP	2-5			105 113
EI H	EZ/BoD/WC/PP	1-2			117 122

Noćenje/Doručak (G): - EUR 8, deca od 4 do 7 godina - EUR 3, od 8 do 14 godina - EUR 6. **Dolazak/odlazak:** svakog dana osim za Božić i Novu godinu, subotom od 26.1. do 30.3. **Minimalni boravak:** 4 noći, novogodišnji i božićni boravak od 22.12. do 29.12. i/ili 29.12. do 5.1., 7 noći od 26.1. do 30.3. **Popust za dodatni ležaj:** kao 3. i 4. osoba u DJ, kao 3. do 5. osoba u FJ do 3 godine 90%, od 4 do 7 godina 60%, od 8 do 14 godina 30%, od 15 godina 10%. **Single sa detetom:** u EI do 3 god. 90%, od 4-7 god. 60%, 8-14 god 30%. **Pas:** nije dozvoljen. **Garaža:** EUR 5 po danu. **Boravišne takse:** plaćaju se na licu mesta.

Ischgl

Za skijaše: moguće spuštanje skijama direktno do hotela, ski lift i škola skijanja na oko 50 m, nordijsko skijanje na oko 200 m, gondola na oko 50 m, u hotelu ski-sef sa grejanjem po sobi.

More Inclusive

- Božićni i novogodišnji meni
- Hladni i topli napitci, kao i voće na vitaminskom baru u wellness delu hotela.

Dobro je znati

- Od 29.11. do 21.12. i 6.4. do 30.04. popust za 6-dnevni Skipass dobija se u hotelu.
- Muzika uživo i tematske žurke u novom Apres Ski Lounge "Freeride" za hotelske goste.
- Različiti kursevi kuvanja, Fliana akademija kuvanja pod vodstvom šefa kuhinje.



Primer

A: 2.12.-21.12. | 6.4.-26.4. B: 29.11.-1.12. | 12.1.-1.2. | 16.3.-5.4. | 27.4.-30.4. C: 22.12.-28.12. | 2.2.-15.3. D: 29.12.-1.1.

Cene po osobi/noćenju u EUR

Reiseart	TOUR	Anf H	Br. osoba	Leistung	INN18003 FH
Unterbr				A	B
DJ H	DZ/BoD/WC/Bk/Komfort/PP	2-4		140	170 207 230
DJAH	DZ/B/D/WC/Bk/Deluxe/PP	2-4		160	195 230 260
WJ H	Suite/B/Du/WC/Bk/Deluxe/PP	2-4		195	230 282 350
EI H	EZ/BoD/WC/PP	1		170	205 240 285

Dolazak/odlazak: svakog dana, subotom od 24.12. do 6.4. **Minimalni boravak:** 4 noći, 7 noći od 22.12. do 6.4. **Popust za dodatni ležaj:** kao 3. i 4. osoba do 5 godina 80%, od 6 do 15 godina 50%, od 16 godina 30%. **Pas:** 10 EUR po danu (TIER). **Garaža:** 8 EUR po danu. **Boravišne takse:** plaćanje na licu mesta.

Ušteda: 7 = 6 za dolaske 29.11.-15.12., 6.4.-24.4., **14 = 12** za dolaske 29.11.-8.12., 6.4.-17.4.

! Za dolake nedeljom ili ponedeljem i odlaske četvrtkom ili petkom: **4 = 3** za dolaske 2.12.-17.12., 7.4.-22.4.,

5 = 4 za dolaske 2.12.-16.12., 7.4.-21.4.

FAMILY HOTEL Seiblishof Ischgl

Ischgl



VIŠE OD ODMORA ...

- **Direktno na ski stazi**
- **Direktno pored ski lifta**

57 soba

Položaj: pozicioniran u centru mesta sa garancijom za zabavu i sneg, nedaleko od pešačke zone i gondole Silvretta.

Hotel: moderan i popularan porodični hotel sa prijatnom atmosferom za boravak. Nepušački restoran, hotelski bar, vinski podrum, foaje sa kabl. TV, Wireless LAN, bioskop, pozorište, parking garaža.

Ishrana: polupansion i bogat švedski sto za doručak sa bio kutkom, uveče izbor od 5 jela sa menija, satala, nedeljno tematsko veče.

Sobe: prostrane i moderno uređene, imaju fen, bademantil, papuču, radio, telefon, sat. TV, mini bar, sef.

- **DA:** dvokrevetna soba "Roman-tik" sa otvorenim kupatilom, tuš, odvojeni WC, kauč na razvlačenje za 3. osobu, sa balkonom, oko 30 m².

- **DAX:** kao DA kao single sa detetom.

- **DAA:** dvokrevetna soba "Deluxe" sa kadom, tušem, odvojenim WC-om, kaučom na razvlačenje za 3. i 4. osobu, balkonom, oko 35 m².

- **FA:** porodična soba sa otvorenim kupatilom, odvojenim WC, krevetom na sprat za 3. i 4. osobu odvojen sa kliznim vratima, balkonom, oko 40 m².

- **WB:** porodični suite sa otvorenim kupatilom, odvojenim WC, odvojena spavaća soba za decu, delimično balkon, oko 50 m².

- **EH:** jednokrevetna soba tuš/WC, oko 20 m².

- **EA:** jednokrevetna soba "Roman-tik" sa kupatilom, tuš/WC, balkon.

Sport i zabava: kristalni zatvoreni bazen sa masažerima, sole parno kupatilo, parno biljno kupatilo, fimska sauna, bio sauna, infracrvena kabina, tepidarijum, zona svežeg vazduha, fitnes centar i program animacije uključen. Uz doplatu: solarijum, razne masaže, kozmetički tretmani. Bogat program za goste.

Za skijaše: do gondole Silvretta

oko 250 m, nordijsko skijanje oko 100 m, moguće je spuštanje na skijama do hotela, podrum za skije sa grejanjem i sušač za pancerice.

More inclusive

- Božićna proslava sa Deda Mrazom, muzika uživo i svečana večera sa setom od 7 jela
- Novogodišnji bal sa gala menijem, živa muzika i ponoćni švedski sto
- Popodnevna užina za skijaše sa hladnim i toplim snekovima i izborom kolača

Dobro je znati

Skipass u hotelu
 Gratis skipass za decu do 7 godina
 Gratis kod najma skija za decu do 7 godina kod najma skija jednog od roditelja.
 od 2.12. do 21.12. i 1.4. do 26.4. popust za 6-dnevni Skipass dobija se na licu mesta.

Idealno za porodice

- Porodična soba
- Single sa detetom
- Babysiter od 6 meseci do 2 god. (ned-pet, oko 5 sati)

A: 2.12.-21.12. | 1.4.-26.4. **B:** 29.11.-1.12. | 12.1.-1.2. | 27.4.-30.4.
C: 2.2.-8.2. | 23.2.-31.3. **D:** 22.12.-11.1. | 9.2.-22.2.

Cene po osobi/noćenju u EUR

Reiseart	TOUR	Anf H	Br. osoba	A	B	C	D
Unterbr	DZ/B/Du/WC/Bk/PP	2-3	135	155	180	255	
DAAH	DZ/B/Du/WC/Bk/PP	2-4	140	165	185	260	
FA H	Porod. soba/B/WC/Bk/PP	3-4	155	180	200	275	
WB H	Familiensuite/B/WC/PP	3-4	170	195	215	290	
EH H	EZ/Du/WC/PP	1	140	165	185	260	
EA H	EZ/B/Du/WC/Bk/PP	1	189	217	252	-	

Dolazak/Odlazak: svakodnevno osim za Božić/Novu godinu i fiksnim boravcima, sredom i subotom od 5.12. do 26.12., subotom od 12.1. do 6.4. **Minimalni boravak:** 3 noći, fiksan boravak od 29.11. do 2.12. i 2.12. do 5.12., boravak za Božić od 22.12. do 26.12., za Novu godinu od 26.12. do 2.1. i/ili 2.1. do 12.1., 7 noći od 12.1. do 6.4. **Cena za dodatni ležaj:** kao 3. osoba u DA, kao 3. i 4. osoba u DAA/FA/WB do 3 godine uključeno u cenu, od 4 do 6 godina EUR 80, od 7 do 12 godina EUR 100. **Popust za dodatni ležaj:** kao 3. osoba u DA/WB, kao 3. i 4. osoba u DAA/FA od 13 god. 20%. **Single sa detetom:** u dvokrevetnoj sobi DZ DAX (DA) od sezone A do sezone C do 3 god. uključeno u cenu, od 4 do 6 godina EUR 80, od 7 do 12 godina EUR 100. **Pas:** EUR 15 po danu (TIER). **Garaža:** EUR 15 po danu. **Boravišne takse:** plaćaju se na licu mesta.

First minute: 5% popusta do 31.10. za boravke od 2.12.-22.12. i 12.1.-26.4.

Ušteda: 7 = 6 za dolaske 15.12. - 19.12., 2.2., 6.4. - 20.4. **14 = 12** za dolaske 6.4. - 13.4.

(First minute i ušteda se ne mogu kombinovati).



Primer FA

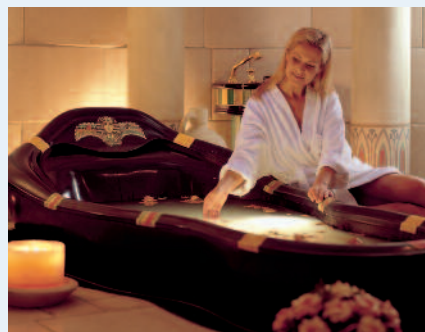

Primer



Primer

**112 soba**

Položaj: nalazi se u centru mesta, samo nekoliko minuta hoda do Silvretta gondole.

Hotel: elegantan First-Class hotel sa odličnom uslugom na oko 2000 m2 velikom platou sa parkom. Restoran, nagrađivani A-la-carte gurmanski restoran, cafe, bar, Wireless LAN, lift, frizer, parking, garaža.

Ishrana: bogat švedski sto za doručak, za polupanison dodatno uveče meni od 5 jela, izbor između 2 glavna jela, delimično tematski meni.

Sobe: sa stilom, elegancije, sa kadom i tušem/WC, fen, kozmetičko ogledalo, bademantil, telefon, radio, TV, internet priključak, mini bar, sef, balkon.

• GU: Grand lit – soba sa tušem/WC, oko 35 m2.

• DA: dvokrevetna Deluxe sa udobnim kutkom za sedenje, oko 45 m2.

• WA: Royal Suite sa odvojenom dnevno/spavaćom sobom, američki plakar, zaseban WC, delom sa kaljevom peći, oko 60 m2.

• WAA: Kraljevska Suite sa odvojenom dnevno/spavaćom sobom, američki plakar, drugi WC, delom sa kaljevom peći, oko 70 m2.

• EA: jednokrevetna soba sa grand lit krevetom, kupatilo/WC, oko 30m2.

Sport i zabava: oko 2450 m2 veliki wellness i vital centar sa zatvorenim bazenom sa delom za decu, kanal sa

brzacima, plivanje protiv struje (vodena turbina), vodopad, dakuzi, parno kupatilo, kamena sauna, kišna pećina, prostorija za odmor, teretana, stoni tenis (uključeno). Uz doplatu: Solarijum, masaže, brojni wellness tretmani. Program za goste delimično uz doplatu, npr: sprints i animacijski program.

Deca: Čuvanje od 3 godine u Kids klubu, meni.

Za skijaše: Stanica gondole Silvretta u Silvretta areni na oko 300 m. Soba za skije sa grejanjem i boksom na zaključavanje po sobi.

More Inclusive

• Božićna gala večera sa živom muzikom i poklon 24.12. u okviru usluge PP.

• Novogodišnji bal sa svečanom večerom, živom muzikom i ponoćnim švedskim stolom, u okviru usluge PP.

• Od 29.11. do 22.12., 12.1. do 9.2. i 16.3. do 1.5. od 7 noći boravka po odrasloj osobi 6 dana ski pas.

Dobro je znati

• U A-la-carte restoranu „Paznaunerstube“ šef kuhinje Martin Siebeler svakodnevno sprema inovativne gurmanske kreacije. Kuvar godine 2000 je šef kuhinje ovog hotela od 1996 godine i važi za jednog od najinovativnijih kuvarskih umetnika u Evropi i nosilac je brojnih nagrada kao i Mišelin zvezde.

A: 2.12.-21.12. **B:** 6.4.-25.4. **B:** 29.11.-1.12. **C:** 12.1.-1.2. **D:** 26.4.-30.4. **C:** 2.2.-5.4. **D:** 22.12.-11.1.

Cene po osobi/noćenju u EUR

Reiseart	TOUR	Anf H	Br. osoba	Leistung INN18017 FH			
Unterbr				A	B	C	D
GU H	Grand lit/Du/WC/Bk/PP	2		220	265	315	315
DA H	DZ/B/Du/WC/Bk/PP	2-3		240	300	365	365
WA H	Suite/B/Du/WC/Bk/PP	2-3		275	355	400	400
WAAH	Suite/B/Du/WC/Bk/PP	2-3		295	365	420	420
EA H	EZ/B/WC/Bk/PP	1-2		265	325	375	375

Noćenje sa doručkom (G): - 30 EUR, od 1-15 god - 15 EUR. **Dolazak/odlazak:** svakog dana, subotom od 22.12. do 6.4. **Minimalni boravak:** 3 noći, 7 noći od 22.12. do 6.4.

Doplata za dodatni ležaj: kao 3. osoba u DA/WAA/WAA ispod 1 god. uključeno, od 1 do 2 god. u sezoni A do C EUR 65, sezona D EUR 70, od 3 do 5 u sezoni A do C 95 EUR, sezona D EUR 100, od 6 do 15 godina u sezoni A 100 EUR, u sezoni B 140 EUR, sezoni C 170 EUR, sezona D EUR 180, od 16 godina u sezoni A 145 EUR, sezoni B 185 EUR, u sezoni C 230 EUR, u sezoni D EUR 240. Singl sa detetom: u EA ispod 1 god. uključeno, od 1 do 2 godine u sezoni A do C 65 EUR, u sezoni D EUR 70, od 3 do 5 godina u sezoni A do C 95 EUR, u sezoni D EUR 100, od 6 do 15 godina u sezoni A 100 EUR, sezoni B 140 EUR, sezoni C EUR 170, sezona D 180 EUR. **Prednost za porodice:** u odvojenim DA deca do 15 god. u sezoni A 170 EUR, sezoni B 215 EUR, sezoni C i D 275 EUR uz 2 punoplatežne osobe. **Pas:** nije dozvoljen. **Boravišne takse:** uključene.

First minute 5% popusta za rezervacije do 90 dana pre dolaska.

Hotel Wirlerhof ♦♦♦♦

Galtür



VIŠE OD ODMORA ...

- **Direktno na ski stazi**
- **Direktno pored ski lifta**

70 soba

Položaj: u delu mesta Wirl direktno kod stanice Birkhahn žičare, sa pogledom na planinske kulise, do centra oko 2 km.

Hotel: komforan hotel u tirolskom stilu porodične atmosfere. Pansion-ski restoran, a-la-carte restoran, kamin sala sa barom, cafe, diskoteka, lift, terasa za sunčanje, parking, garaža.

Ishrana: polupansion, švedski sto za doručak sa bio kutkom i uveče set od 4 jela po izboru, švedski sto sa salatama, nedeljno gala večera i tematsko veče

Sobe: svetle i prijatne u tirolskom stilu, radio, telefon, TV, sef, bademanti, fen.

• DU: tuš/WC, balkon, oko 22 m².

• DI: kada ili tuš/WC, oko 29 m².

• EU: tuš/WC, balkon, oko 16 m².
Sport i zabava: oko 800 m² prostran wellness centar sa zatvorenim bazenom (12 x 7m) sa bazenom za decu, parnim kupatilom, raznim saunama, dakuzi, laconium, tuševima, ledenim bunarom, zonom za odmor, teretana besplatno. Uz doplatu: solarijum, masaže. Program za goste, npr: muzički program u baru hotela.

Za skijaše: direktno kod Alpkogel gondole i Birkhahn žičare, ski kursevi i nordijsko skijanje direktno kod hotela, moguće spuštanje na skijama direktno do hotela, prostorija za skije sa grejanjem, ski škola za decu uz hotel.

More Inclusive

- Božićni meni
- Novogodišnji set od 6 jela meni sa muzikom i plesom
- Uskršnji svečani meni

A: 9.12.-21.12. **B:** 12.1.-25.1. **I:** 6.4.-12.4. **C:** 5.1.-11.1. **D:** 26.1.-8.2. **I:** 16.2.-5.4. **D:** 22.12.-4.1.* **I:** 9.2.-15.2.

Cene po osobi/noćenju u EUR

Reiseart	TOUR	Anf H	Br. osoba	A	B	C	D
Unterbr	DZ/Du/WC/Bk/PP	2		69	110	140	149
DI H	DZ/BoD/WC/PP	2-3		85	125	150	164
EU H	EZ/Du/WC/Bk/PP	1-2		90	130	158	169

*Dopлата za novogodišnji meni 30 EUR, deca od 6 do 11 godina EUR 15 zaračunava se prilikom bukinga po osobi. **Dolazak/odlazak:** svakog dana, sem za Novu godinu/Božić, subotom od 5.1. do 12.1. i 9.2.-6.4. **Minimalni boravak:** 4 noći, novogodišnji i božićni boravak od 23.12. do 2.1. i/ili 2.1. do 5.1., 7 noći od 5.1. do 12.1. i 9.2. do 6.4., 6 noći od 12.1. do 9.2. **Popust za dodatni ležaj:** kao 3. osoba u DI do 5 godina 100%, od 6 do 11 godina 50%, od 12 godina 30%. **Singl sa detetom:** u EU do 5 godina 100%, od 6 do 11 godina 50%. **Pas:** nije dozvoljen. **Garaža:** 8 EUR po danu. **Boravišne takse:** uračunate u cenu.

Ušteda: 7 = 6 za dolazak 6.4.

Hotel Almhof ♦♦♦♦

Galtür



VIŠE OD ODMORA ...

- **Direktno na ski stazi**
- **Direktno pored ski lifta**

76 soba

Položaj: u delu mesta Wirl, u sred impozantnog planinskog okruženja Slivretta, direktno na Alpkogel gondoli, do centra oko 2 km.

Hotel: komforan, sa puno drvenih detalja opremljen hotel za odmor. Pansion-ski restoran, a-la-carte restoran „Panorama Tenne“ sa terasom za sunčanje sa pogledom na ski stazu, cafe, bar, lobi sa otvorenim kaminom, lift, parking.

Ishrana: Polupansion, švedski sto za doručak sa bio kutkom i uveče set od 4 jela sa izborom od 2 glavna jela, švedski sto sa salatama, nedeljno gala večera ili tematsko veče.

Sobe: udobne i rustične, tuš/WC, fen, bademantil, radio, telefon, TV (EH). DU dodatno sa balkonom.

Sport i zabava: prostrani wellness centar sa panorama zatvorenim ba-

zenom (8 x 5m) i raznim parnim kupatilima i saunama, dakuzi, tuševi, ledeni bunar, panorama prostorija za odmor, prostorija sa vodenim krevetima, teretana besplatno. Uz doplatu: solarijum, masaže. Program za goste: svakodnevno live muzika u restoranu „Panorama Tenne“.

Deca: soba za igru, meni.

Za skijaše: direktno na Alpkogel gondoli, škola skijanja na oko 50 m, moguć spust do hotela, žičara kod hotela, prostorija za skije.

More Inclusive

- Božićni meni
- set od 6 jela novogodišnji meni sa muzikom i plesom

Dobro je znati

Povoljno i lako: iznajmljivanje skija i snowboarda uz SPORT 2000 rent, pogledati stranu 8

A: 9.12.-21.12. **B:** 12.1.-25.1. **I:** 6.4.-12.4. **C:** 5.1.-11.1. **D:** 26.1.-8.2. **I:** 16.2.-5.4. **D:** 22.12.-4.1.* **I:** 9.2.-15.2.

Cene po osobi/noćenju u EUR

Reiseart	TOUR	Anf H	Br. osoba	A	B	C	D
Unterbr	DZ/Du/WC/Bk/PP	2-3		69	109	132	154
EH H	EZ/Du/WC/PP	1-2		79	119	140	166

*Dopлата za novogodišnji meni 30 EUR, deca od 6 do 11 godina EUR 15, zaračunava se prilikom bukinga po osobi. **Dolazak/odlazak:** svakog dana, sem za Novu godinu/Božić, subotom od 5.1. do 12.1. i 9.2.-6.4., subotom i nedeljom od 12.1. do 9.2. **Minimalni boravak:** 4 noći, božićni i novogodišnji boravak od 23.12. do 2.1. i/ili 2.1. do 5.1., 7 noći od 5.1. do 12.1. i 9.2. do 6.4., 6 noći od 12.1. do 9.2. **Popust za dodatni ležaj:** do 5 godina 100%, od 6 do 11 godina 50%, od 12 godina 30%. **Singl sa detetom:** u EH do 5 godina 100%, od 6 do 11 godina 50%. **Pas:** nije dozvoljen. **Boravišne takse:** uračunate u cenu.

Ušteda: 7 = 6 za dolazak 6.4.

HOCH-IMST 830-2.100 m | PITZTAL 880-3.440 m



© Foto: Tourismusverband Pitztal



© Foto: Tourismusverband Pitztal

SKI REGIONI	Ski oblast do ... m	Staze ukupno km	Staze/km			Kapacitet lifta osoba/sat	Gondola	Žičare	Vuče	Snežni topovi	Ski bus	6-dnevni-Skipas ca. EUR	Škola skijanja	Ski-obdani- šte	Staze - km	Halfpipe	Funpark
	Skijanje i nordijsko skijanje															Snowboard	
Imst-Gurgltal *	2.100	9	4	3	2	4.200	—	2	1	•	•	125	•	•	48		
Pitztal **	3.440	122	27	72	23	32.359	5	7	2	•	•	191	•	•	70	•	•
Hochzeiger ***	2.450	54	14	30	10	15.200	1	4	1	•	•	168	•	•	k.a.	•	
Pitztaler Gletscher	3.440	37	3	30	4	11.283	2	1	2	•	•	191	•	•	k.a.		•
Rifflsee	2.800	31	12	10	9	7.000	1	3	2	•	•	191	•	•	k.a.		

* za Imst ** Hochzeiger, Pitztaler Gletscher i Rifflsee *** za Jerzens

SKI MESTA

Nekada odvojeni deo doline Imntal, Seitental danas nudi moderna skijališta. Beskrajne, svetlucajuće bele površine glečera idealne za karver skijaše, lake i srednje težine staze za porodicu, najviša stanica gondole u Austriji i Pitzexpress, najbrža kosa brdska železnica na svetu – to su superlativi koji ovde očekuju skijaše.

Imst (830 m) idealna polazna tačka za sve zimske sportove. Gradić se nalazi udaljen od svake hektike u odličnom skijalištu Imst-Gurgltal. Do veliki skijaških regiona se stiže za oko sat vremena vožnje. Staze za sankanje i pešačenje, kuglana,

bazeni, klizališta. Stanica: Imst-Pitztal.

Jerzens (1.100 m), na ulasku u dolinu Pitztals, moderno mesto ispod skijališta Hochzeiger. Staze za sankanje, klizanje, ice climbing, oko 10 km staza za pešačenje, 2 bazena, tenis, diskoteka, bar, obdanište. Stanica: Imst-Pitztal (na oko 15 km).

St. Leonhard (1.370 m) i njegovi delovi prostiru se na više od polovine doline. Glečer i skijalište Rifflsee nudi sportske mogućnosti sve do 3.440 m visine. Staze za sankanje, klizanje, ice climbing, staze za pešačenje, diskoteke, barovi. Stanica: Imst-Pitztal (na oko 38 km).

SKI INFO
Ski-Highlights

- Pitztal:** Podzemni "Pitz-Express" dovešće Vas za samo 8 minuta sa 1.740 m na 2.840 m, dalje se ide sa "Pitz-Panorama-Bahn", najvišom postavljenom gondolom, na 3.440 m visok Brunnenkogel.
- Za decu** u Pitztalu postoji i Bambinipark, reon za igranje i vežbanje, dečiji restorani i još mnogo toga. Deca ispod 10 god. imaju čak i besplatan ulaz u Bambinipark.

Skipass Pitztal

Iskoristite atraktivnu ponudu i bukirajte ski-pas uz vaš smeštaj. **Usluge:** Ski-pas važi za skijališta na Pitztal glečeru i porodičnom skijalištu Rifflsee.

Napomena: vaučer u zamenu za ski-pas se predaje na gondoli. Za decu je potreban pasoš sa slikom. Ski pas se izdaje kao čip-kartica. Za njega je potrebno ostaviti 5 EUR kaucije.

A: 10.12.-21.12. | 7.1.-26.1. | 8.4.-30.4.

B: 1.11.-9.12. | 22.12.-6.1. | 27.1.-7.4.

Cena po osobi u EUR

Reiseart TOUR Anf ZUB

Leistung INN28099 FH

Unterbr	Dana	A	B
PX1	1	38	42
	2	74	81
	3	104	116
	4	130	144
	5	155	172
	6	180	200
	10	206	289
	12	287	319

Za ostale dane i cene raspitajte se kod Vašeg agenta. **Popusti za decu:** do 9 godina 100% popusta (samo u pratnji roditelja) Skipass za decu od 10-15 godina se dobija na licu mesta.

Hotel Belmont ◆◆◆

Imst



Primer

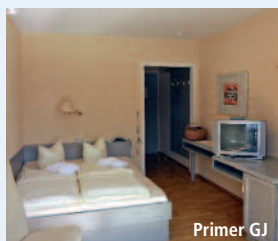

Primer GJ



58 soba

Položaj: idilično na sunčanom platou, do centra oko 3 km.

Hotel: moderan i komforan hotel za odmor sa nepušačkim restoranom zimska bašta sa ugodnim hotelskim barom, panorama terasa, parking.

Ishrana: All inclusive

Sobe: komforne i udobno uređene, kada ili tuš/WC, fen, radio, Sat. TV, balkon.

- GJ/EJ sa Grand Lit krevetom (jednom stranom uz zid), oko 22 m².
- DJ: standardna soba sa krevetom za dvoje i kaučem na razvlačenje
- KJ Juniorsuite oko 40 m², DJ/KJ za max. 3 odrasle ili 2 odrasle i 2 dece do 15 godina.

Sport i Zabava: zatvoreni bazen (oko 70 m²), dakuzi, pećina, parno kupatilo, fimska sauna, bio sauna, teretana besplatno. Uz doplatu: solarijum, masaže. Program za goste, npr: nedeljno šetnja po snegu itd.

Deca: čuvanje od 4 godine od 16 - 20 sati, uveče dečiji meni.

Za skijaše: nordijsko skijanje kod hotela, žičara na skijalištu Hochimst na oko 5 km. Ski bus, stanica na oko 50m, iznajmljivanje u hotelu, prostorija za skije i za pancericu.

All Inclusive

- Švedski sto za doručak
- Podnevni snek
- Popodnevna užina, kafa i kolači
- Uveče meni sa setom od 4 jela po izboru, švedski sto sa salatama, nedeljno tematski švedski sto
- Od 10-22 časa pivo, vino, lokalna bezalkoholna pića, kafa, čaj, izabrana žestoka pića.

More Inclusive

- Božićna večera
- Novogodišnja večera na bazi švedskog stola
- Od 6 dana boravka petodnevni dečiji ski kurs (4 do 6 godina) u školi skijanja Hochimst od 9.1. do 27.1. i 5.3 do 16.3.

Dobro je znati

- Popust na iznajmljivanje skija u hotelu

hotelu

- Popust na ski pas za skijalište Hochzeiger u hotelu
- Deca do 9 godina dobijaju besplatan ski pas u slučaju da jedan roditelj kupi ski pas za glečer Pitztal ili ski pas po izboru za Innerpitztal
- idealan položaj za skijališta Pitztal, Otztal, Paznauntal i Arlberg.



A: 6.1.-25.1. | 23.2.-6.4. B: 26.1.-8.2. | 16.2.-22.2.

C: 22.12.-25.12. | 2.1.-5.1. | 9.2.-15.2. D: 26.12.-1.1.

Cena po osobi/noćenju u EUR

Reiseart TOUR	Anf H	Br. osoba	A	B	C	D*
GJ I	Grand lit/BoD/WC/Bk/Al	2	69	76	86	105
DJ I	DZ/BoD/WC/Bk/Al	2-4	75	81	91	110
KJ I	Juniorsuite/BoD/WC/Bk/Al	2-4	85	91	101	120
EJ I	EZ/BoD/WC/Bk/Al	1-2	85	91	101	120

*Doplata za posluživanje za Novu godinu EUR 30, deca od 10 do 14 godina EUR 15, od 15 do 17 godina EUR 25, obračunava se po osobi. **Dolazak/odlazak:** svakog dana, sem za Novu godinu. **Minimalni boravak:** 3 noći, novogodišnji boravak od 22.12. do 26.12., Nova godina od 26.12. - 2.1. i/ili 2.1. - 6.1., 7 noći od 9.2. do 16.2. **Popust za dodatni ležaj:** kao 3. i 4. osoba u DJ/KJ do 5 godina 100%, od 6 do 9 godina 70%, od 10 do 14 godina 50%, od 15 godina 20%. **Singl sa detetom:** u EJ do 5 godina 100%, od 6 do 9 godina 70%, od 10 do 14 godina 50%. **Pas:** 10 EUR po danu (TIER). **Boravišne takse:** plaćaju se na licu mesta.

First Minute: 5% popusta do 31.10.

Ušteda: 7 = 6 za dolaske 6.1.-19.1., 2.3.-31.3.,

Ušteda: 14 = 12 za dolaske 6.1.-12.1., 2.3.-24.3.

Hotel Alpenfriede ◆◆◆

Jerzens



Primer DUA

60 soba

Položaj: sunčan i miran, na padini sa predivnim panoramskim pogledom na Pitztaler planine, oko 500 m do centra.

Hotel: hotel u privatnom vlasništvu za odmor sa restoranom, bar, lift, terasa za sunčanje, parking.

Ishrana: PP= švedski sto za doručak, uveće set od 4 jela sa izborom 2 glavna jela, nedeljno različiti tematski švedski sto, npr. italijanski, seoski ili švedski sto sa testeninama

Sobe: komforno uređene, tuš/ WC, fen, bademantil(uz doplatu), radio, telefon, TV, sef, balkon.

• DU: okrenute ka brdu.

• DUA: za maks. 2 odraslih i 1 dete do 15 godina, pogledom na dolinu.

• FU: porodične sobe za maksimalno 3 odraslih ili 2 odraslih i 2 deteta do 15 godina, sa duplim kau-

čem na izvlačenje i pogledom na dolinu.

• EU: sa pogledom na dolinu.

1/1=1/2 (DU) bez doplate

Sport i zabava: stoni tenis, parno kupatilo, sauna i infracrvena kabina besplatno. Uz doplatu: solarijum, masaže. Program za goste, delimično uz doplatu, npr. sankanje i takmičenja.

Deca: prostorija za igru.

Za skijaše: skijalište Hochzeig na oko 3.5 km, glečér Pitztal na oko 27 km, ski bus, stanica na oko 50 m, prostorija za skije.

More Inclusive

• Božićna večera

• Novogodišnja večera uz muziku i ponoćni švedski sto

• Svakog dana od 15-16.30 sati popodnevna užina ili kolači

A: 15.12.-21.12. **B:** 6.4.-12.4. **B:** 5.1.-1.2. **C:** 9.3.-22.3. **C:** 2.2.-8.2. **D:** 16.2.-8.3. **D:** 9.2.-15.2. **E:** 23.3.-5.4. **E:** 22.12.-4.1.

Cene po osobi/noćenju u EUR

Reiseart	TOUR	Anf H	Br. osoba	A	B	C	D	E
Unterbr	DZ/Du/WC/Bk/pog. plan./PP	2		49	59	69	79	89
DUAH	DZ/Du/WC/Bk/pog. dol./PP	2-3		53	63	73	83	93
FU H	Fam.-Zim./Du/WC/Bk/PP	2-4		55	65	75	85	95
EU H	EZ/Du/WC/Bk/pog. dol./PP	1-2		59	69	79	89	99

Dolazak/odlazak: svakog dana, subotom od 22.12. do 5.1., 2.2. do 9.3. i 23.3. do 6.4. **Minimalni boravak:** 2 noći, 7 noći od 22.12. do 5.1., 2.2. do 9.3. i 23.3. do 6.4., 3 noći od 5.1. do 2.2. i 9.3. do 23.3. **Popust za dodatni ležaj:** kao 3. osoba u DUA do 5 godina 100% popusta, od 6 do 11 godina 50% popusta, od 12 do 15 godina 30%, kao 3. i 4. osoba u FU do 5 godina 100%, od 6 do 11 godina 50% popusta, od 12 do 15 godina 30%, od 16 godina 10%. **Singl sa detetom:** u EU do 5 godina 100%, od 6 do 11 godina 50%. **Pas:** 8 EUR po danu (TIER). **Boravišne takse:** plaćaju se na licu mesta.

First Minute: 5% popusta za rezervacije do 90 dana pre putovanja
Ušteda: 7=6 dolaski 22.12.

Sport & Vital Hotel Seppel ◆◆◆◆

St. Leonhard



Primer

65 soba

Položaj: miran, u delu mesta Weisswald, okružen planinskom panoramom Pitztala, koja ostavlja bez daha.

Hotel: rustično komforan hotelski kompleks sa glavnom i sporednom zgradom, a-la-carte restoran, bar, soba sa kaminom, lift, salon lepote, terasa za sunčanje, parking.

Ishrana: Pansionski restoran (PP= bogati švedski sto za doručak sa bio kutkom i uveće set od 5 jela po izboru, švedski sto sa salatama, nedeljno gala večera, tematski švedski sto)

Sobe: komforne, fen, bademantil(uz doplatu), telefon, sat. TV.

DUJ: U sporednoj zgradi, tuš/WC, balkon oko 25m2

DHH/EHH: u glavnoj zgradi, tuš/WC

DHX: kao DHH Single sa detetom.

DAH: u glavnoj zgradi, kupatilo/WC, dodatno sa balkonom i malim delom za dnevni boravak, oko 35m2.

Sport i zabava: bazen sa grejanjem (oko 44 m2), prostor sa bazenima i saunama „Weissland“ sa zatvorenim bazenom (12 x 6m), dakuzi, parno kupatilo, blok sauna, stenovita pećina, teretana, stoni tenis besplatno. Uz doplatu: solarijum, kozmetički tretmani, masaže, inhalaciona komora, medicinske kupke, bilijar, stoni fudbal, kuglanje. Program za goste, delimično uz doplatu, npr. aktivni program (aerobik, vodena gimnastika), šetanja pod bačljama, šetnja u snežnoj obući, nedeljno degustacija vina.

Deca: soba za igru, meniji.

Za skijaše: nordijsko skijanje kod hotela, do Riffsee i glečér gondole oko 3 km, ski bus, stanica na oko 50 m.

More Inclusive

• Božićna proslava sa gala večerom, sekt za dobrodošlicu i pokloni za decu

• Novogodišnja proslava sa gala večerom, live muzika i ponoćni švedski sto

• Novogodišnji brunch

• Čaj u wellness delu

• Svakodnevno od 15-17 sati ski užina

Dobro je znati

• Deca do 9 godina dobijaju Gratis skipass, u slučaju da roditelj ima kupljen skipass za Pitztaler Gletscher ili skipass po izboru.

• atraktivne ski pass ponude, str. 8.



A: 1.12.-21.12. **B:** 6.1.-1.2. **C:** 9.3.-22.3. **D:** 13.4.-30.4. **B:** 2.2.-8.2. **D:** 16.2.-8.3. **C:** 23.3.-12.4. **D:** 22.12.-25.12. **E:** 2.1.-5.1. **E:** 9.2.-15.2. **E:** 26.12.-1.1.

Cene po osobi/noćenju u EUR

Reiseart	TOUR	Anf H	Br. osoba	A	B	C	D	E*
Unterbr	DZ/Du/WC/Bk/Spor. zgrada/PP	2-3		84	89	93	108	120
DUJH	DZ/Du/WC/Bk/PP	2-3		92	97	102	116	132
DHHH	DZ/Du/WC/Bk/PP	2-4		104	109	115	129	148
DAHH	DZ/Du/WC/Bk/PP	2-4		104	109	115	129	148
EHHH	EZ/Du/WC/PP	1		101	107	112	126	147

Dolazak/odlazak: svakog dana, sem za Novu godinu, subotom i nedeljom od 9.2. do 16.2. i 31.3. do 6.4. **Minimalni boravak:** 3 noći, božićni boravak od 22.12. do 26.12., novogodišnji boravak od 26.12. do 2.1. i/ili 2.1. do 6.1., 7 noći od 9.2. do 16.2. i 31.3. do 6.4., 5 noći od 2.2. do 9.2. i 16.2. do 9.3. **Doplata za dodatni ležaj:** kao 3. osoba u DUJ/DHH, kao 3. i 4. osoba u DAH u sezoni do 5 godina besplatno, u sezoni A i B od 6 do 10 godina 14 EUR, od 11 do 14 godina 29 EUR, od 15 do 18 godina 39 EUR, u sezoni C do E do 6 do 10 godina EUR 34, od 11 do 14 godina 43 EUR, od 15 do 18 godina 53 EUR. **Singl sa detetom:** u dvokrevetnoj DHX (DHH) do 5 godina besplatno, od 6 do 10 godina 14 EUR, od 11 do 14 godina 28 EUR, u sezoni C do 6 do 10 godina EUR 14, od 11 do 14 godina 29 EUR, u sezoni C do 6 do 10 godina EUR 34, od 11 do 14 godina EUR 43. **Prednost za porodicu:** u odvojenim DHH u sezoni A decu do 17 godina 30% popusta uz dve odrasle osobe. **Pas:** 10 EUR po danu (TIER). **Boravišne takse:** plaćaju se na licu mesta.

First Minute: 5% popusta do 31.10.

Ušteda: 7 = 6 za dolaski 1.12.-15.12., 19.1., 9.3.-16.3., 13.4.-24.4., **14 = 12** za dolaski 1.12.-8.12., 9.3., 13.4.-17.4.

Hotel Wiese ♦♦♦



25 soba

Položaj: u delu mesta Wiese, u blizini Almena, između St. Leonhard i Jetzens. St. Leonhard na oko 7 km i Jerzens na oko 6 km.

Hotel: udoban i rustičan porodični hotel. Pansionski restoran, a-la-carte restoran, cafe, dnevni bar, parking.

Ishrana: PP= švedski sto za doručak i uveče set od 3 jela po izboru, švedski sto sa salatama

Sobe: udobne, tuš/WC, fen, telefon, sat. TV, delom sa balkonom. (DH). DHA za 4 osobe. EH jednokrevetna soba, nešto manja.

Sport i zabava: sauna besplatno. Program za goste, npr. šetnja pod bakljama, takmičenja, večeri muzike i plesa.

Deca: meni
Za skijaše: do sledećeg ski lifta, ski kurseva i iznajmljivanja opreme oko 9 km, nordijsko skijanje kod hotela, skijališta Hochzeiger na oko 9 km, Riffel jezero i Pitztaler glečer na oko

16 km, ski bus stanica ispred hotela, prostorija za skije i pancerice.

More inclusive

Novogodišnji meni

Dobro je znati

Deca do 9 godina dobijaju ski pass gratis ukoliko roditelji kupe skipass za Innerpitztal ili Hochzeiger.



A: 6.1.-25.1. B: 26.1.-8.2. I 16.2.-22.3. C: 23.3.-6.4. D: 9.2.-15.2. E: 26.12.-5.1.

Cene po osobi/noćenju u EUR		Leistung INN28012 FH						
Reiseart	TOUR	Anf H						
Unterbr	Br. osoba	A	B	C	D	E	F	
DH H	DZ/Du/WC/PP	2-3	50	56	58	64	70	
DHAH	DZ/Du/WC/PP	4	50	56	58	64	70	
EH H	EZ/Du/WC/PP	1-2	60	65	67	73	80	

*Dopлата za novogodišnji meni od 15 godina 25 EUR, zaračunava se prilikom bukinga po osobi. Dolazak/odlazak: svakog dana, sem za Božić/Novu godinu, subotom od 9.2. do 16.2. i 23.3. do 6.4., 4 noći od 2.1. do 6.1. **Minimalni boravak:** 3 noći, 7 noći od 26.12. do 2.1., 9.2. do 16.2., i 23.3. do 6.4., 4 noći od 2.1. do 6.1. **Cena za dodatni ležaj:** kao 3. osoba u DH, kao 3. i 4. osoba u DHA od 2 godine uključeno u cenu, od 3 do 5 godina 20 EUR, od 6 do 9 godina 27 EUR, od 10 do 14 godina 34 EUR. **Singl sa detetom:** u EH do 2 godine uključeno u cenu, od 3 do 5 godina 20 EUR, od 6 do 9 godina 27 EUR, od 10 do 14 godina 34 EUR. **Pas:** nije dozvoljen. **Boravišne takse:** plaća se na licu mesta.

Ušteda: 15% popusta od 5 noćenja.

Familien-Wellness Hotel Andreas Hofer ♦♦♦♦

St. Leonhard



VIŠE OD ODMORA ...

- Direktno kod ski lifta
- Uključene dodatne usluge



37 soba

Položaj: centralno lociran i miran sa panoramskim pogledom na Pitztaler planine.

Hotel: komforan hotel prilagođen porodicama, sa prijatnom atmosferom. Pansionski restoran, ala-carte restoran, cafe, bar, kiosk, salon lepote, WiFi LAN, lift, terasa za sunčanje, parking.

Ishrana: PP= bogati švedski sto za doručak sa vital kutkom i uveče set od 4 jela sa izborom 3 glavna jela, švedski sto sa salatama, nedeljno gala večera, tematski švedski sto

Sobe: komforne i moderne, kada ili tuš/WC, fen, radio, telefon, sat. TV, sef, balkon.

• DJ: tip „Edelweiss“, oko 15-20 m2

• DJA: tip „Alpenrose“, za do 4 osobe, oko 20-25 m2

• DA: tip „Bergkristall“, do 4 osobe, kutak za sedenje sa kaučom za spavanje, kupatilo, odvojeni WC, , oko 30 m2

• EJ: tip „Sonnenblume“, odvojeni WC, oko 15 m2.

Sport i zabava: oko 350 m2 velika wellness oaza „Pitz Vital Ressort“ sa parnim kupatilom od plemenitog kamena, dinka sauna, biljna sauna, komora sa svežim vazduhom, tere-tana besplatno. Uz doplatu: đakuzi, solarijum, masaže, tretmani lepote, vital- i program za opuštanje. Program za goste, delimično uz doplatu, npr: večer sankanja, šetnja pod bakljama i noćno skijanje.

Za skijaše: do Riffelsee gondole oko 50 m i do glečer gondole oko 800m, nordijsko skijanje kod hotela, iznajmljivanje skija u hotelu, ski bus, stanica na oko 50 m.

More inclusive

- Božićni program, pokloni za decu i svećani meni, šetnja pod bakljama
- Novogodišnja gala večera sa programom, ponoćni švedski sto, novogodišnji branč do 12 sati, uveče šetnja pod bakljama do novogo-

dišnje ceremonije

- Biljni čaj u vitamin baru u vital delu
- Od 15-17 sati skijaška užina
- First minute pogodnost: za rezervacije do 30.10. po odrasloj osobi/boravku 1 Pitztaler kupka, po detetu/boravku 1 masaža za početnike

Dobro je znati

- Deca do 9 godina dobijaju gratis ski pas, ako neko do roditelja kupi ski pas za Pitztaler glečer ili Innerpitztal.

Idealno za porodice

- Porodična soba
- Singl sa detetom
- Babysitter servis (uz doplatu)
- Pri dolasku mali poklon za decu
- Indoor Pitztal's raj za decu sa 150 m2 velikom igraonicom sa zidom za penjanje, lego gradilištem, konzolom za igru, stoni fudbal, stoni tenis, pozornica, bioskop itd.
- Od 22.12. do 5.4. celodnevno čuvanje dece u klubu od 10 meseci, od nedelje do petka
- Meni za decu

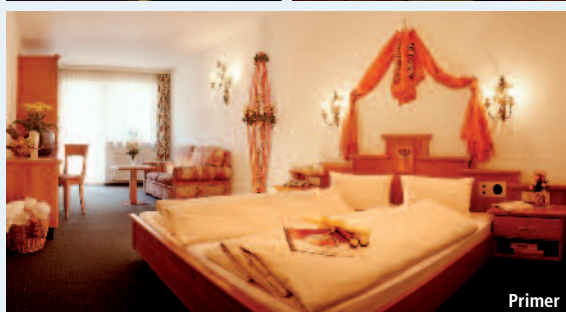

Primer



A: 8.10.-30.11. I 6.4.-4.5. B: 1.12.-21.12. I 5.1.-25.1. C: 23.2.-22.3. D: 26.1.-8.2. I 16.2.-22.2. E: 23.3.-5.4. F: 9.2.-15.2. G: 22.12.-28.12. H: 29.12.-4.1.

Cene po osobi/noćenju od 4 noći u EUR		Leistung INN28009 FH										
Reiseart	TOUR	Anf H										
Unterbr	Br. osoba	A	B	C	D	E	F	G	H			
DJ H	DZ/BoD/WC/Bk/PP	2	74	77	85	90	112	125	135	142		
DJAH	DZ/BoD/WC/Bk/PP	2-4	80	83	91	96	118	131	141	148		
DA H	DZ/B/WC/Bk/PP	2-4	84	87	95	100	122	135	145	152		
EJ H	EZ/BoD/WC/Bk/PP	1-2	84	87	95	100	122	135	145	152		

Cene po osobi/noćenju od 3 noći u EUR

Reiseart	TOUR	Anf H										
Unterbr	Br. osoba	A	B	C	D	E	F	G	H			
DJ H	DZ/BoD/WC/Bk/PP	2	79	82	90	95	—	—	140	—		
DJAH	DZ/BoD/WC/Bk/PP	2-4	85	88	96	101	—	—	146	—		
DA H	DZ/B/WC/Bk/PP	2-4	89	92	100	105	—	—	150	—		
EJ H	EZ/BoD/WC/Bk/PP	1-2	89	92	100	105	—	—	150	—		

Dolazak/odlazak: svakog dana, subotom od 29.12. do 5.1. i 9.2. do 16.2. **Minimalni boravak:** 2 noći, 7 noći od 29.12. do 5.1. i 9.2. do 16.2. i 23.3. do 6.4. **Dopлата za dodatni ležaj:** kao 3. i 4. osoba u DJA/DA u sezoni A i B do 2 g. EUR 10, od 3 do 5 g. 23 EUR, od 6 do 9 g. 39 EUR, od 10 do 15 g. 50 EUR, u sezoni C i D do 2 g. EUR 10, od 3 do 5 g. 31 EUR, od 6 do 9 g. 50 EUR, od 10 do 15 g. 60 EUR, u sezoni E, F i H do 2 g. EUR 16, od 3 do 5 g. 36 EUR, od 6 do 9 g. 62 EUR, od 10 do 15 g. 73 EUR, u sezoni G do 2 godine EUR 14, od 3 do 5 godina EUR 31, od 6 do 9 godina EUR 57, od 10 do 15 godina EUR 68. **Singl sa detetom:** u EJ u sezoni A i B do 2 godine EUR 10, od 3 do 5 godina EUR 23, od 6 do 9 godina EUR 39, od 10 do 15 g. EUR 50, u sezoni C i D do 2 godine EUR 10, od 3 do 5 godina EUR 31, od 6 do 9 godina EUR 50, od 10 do 15 godina EUR 60, u sezoni E, F i H do 2 godine EUR 16, od 3 do 5 godina EUR 36, od 6 do 9 godina EUR 62, od 10 do 15 godina EUR 73, u sezoni G do 2 godine EUR 14, od 3 do 5 godina EUR 31, od 6 do 9 godina EUR 57, od 10 do 15 godina EUR 68. **Pas:** 10 EUR po danu (TIER). **Boravišne takse:** uključene u cenu.

Aktivhotel Schwarzer Adler im Dreiländereck

Nauders

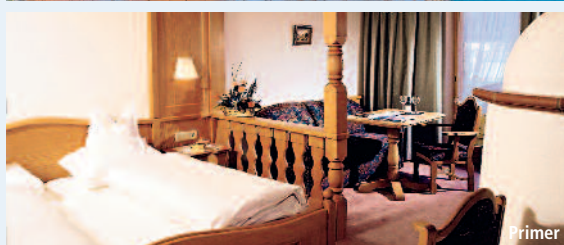

42 sobe

Položaj: centar mesta, „Odmor u 3 zemlje“, Švajcarska oko 8km, Italija oko 5km udaljenosti.

Hotel: Aktivhotel bogat tradicijom i porodičnom atmosferom, uređen sa mnogo ljubavi i šarma. Pansionski restoran, A-la-carte restoran, cafe, bar, Adler-Zirbenstube, kamin, lift, terasa za sunčanje, garaža.

Ishrana: švedski sto doručak sa bio kutkom, kod usluge polupanion dodatno uveče izbor od 5 jela sa menija, švedski sto salate, supe i desert, nedeljom doručak uz Sekt, nedeljno gala večera, tematski švedski sto.

Sobe: komforne nepušačke, fen, bademantil (doplata), radio, telefon, Sat. TV, se, balkon.

- DU/EU: tuš/WC, oko 28m2.
- DJ: kada ili tuš/WC, oko 32m2.
- DA: kada/WC, oko 35m2.

Sport i zabava: oko 450m2 veliki prostor sa zatvorenim bazenom sa koga se pruža panorama, jet masaža, podvodna masaža i vodopad, tursko kupatilo, inska sauna, fitness, stoni tenis uključeno. Uz doplatu: solarijum, kabina sa infra crvenim zracima, masaže. Program za goste delimično uz doplatu.

Deca: soba za igranje, video, dečiji meni.

Za skijaše: oko 1 km do ski područja Reschenpass, žičara oko 400m, ski bus, stanica udaljena oko 10m, prostoraja za skije i opremu, sušač za ski obuću.

More inclusive

Božićni meni 24.12. u okviru PP Novogodišnji bal sa menijem i ponona zdravica u okviru usluge PP Popodnevna ski užina supa i torolski specijaliteti i domaće pecivo.



A: 5.1.-25.1. I 16.3.-22.3. B: 2.3.-15.3. I 23.3.-5.4.
C: 22.12.-23.12. I 26.1.-8.2. I 16.2.-1.3. D: 9.2.-15.2. E: 24.12.-4.1.

Cene po osobi/noćenju u EUR

Reiseart	TOUR	Anf H	Br. osoba	A	B	C	D	E
Unterbr	DZ/Du/WC/Bk/PP	2-3	86	90	103	109	118	
DJ H	DZ/BoD/WC/Bk/PP	2-3	93	96	109	115	124	
DA H	DZ/B/WC/Bk/PP	2-4	97	102	114	120	129	
EU H	EZ/Du/WC/Bk/PP	1-2	97	102	114	120	129	

Noćenje/Doručak (G): -EUR 10, deca od 4 do 8 godina -EUR 2, od 9 do 12 godina -EUR 4. **Dolazak/Odlazak:** svakodnevno osim za Božić/Novu godinu od 26.1.-2.2., i/ili 9.2.-16.3. i 23.3.-6.4. **Minimalan boravak:** 3 noći, Božić/Nova godina 23.12.-2.1., 2.1.-5.1., 5 noći 5.1.-26.1., 7 noći 26.1.-2.2., 9.2.-16.3., 23.3.-6.4., 4 noći 2.2.-9.2. i 16.3.-23.3. **Popust za dodatni ležaj:** kao 3. osoba u DU/DJ, kao 3. i 4. osoba u DA do 3 godine 100%, od 4-8 g 80%, 9-12 g 65%, od 13g 55%. Od 2.2.-9.2. deca do 12 godina 100%, 4-8 godina 80%, 9-12 g 65%. **Porodična prednost:** u odvojenim DU u sezoni A deca do 11 godina 20% popusta kod 2 punoplatežne osobe. **Popust za 55plus:** od 5.1.-26.1. i 16.3.-23.3. od 55 godina 5% popusta. **Pas:** EUR 8 po danu (TIER). **Garaža:** EUR 11 po danu. Boravišna taksa: uključena.

!! Ušteda: 7=6 dolasci 5.1.-19.1., 16.3. 14=12 dolasci 5.1.-12.1.

TIROLER ZUGSPITZ ARENA 1.900-2.720 m | REUTTE-HAHNENKAMM 900-1.900 m



SKI REGIONI	Ski oblast do ... m	Staze ukupno km	Staze/km	Kapacitet lifta osoba/sat	Gondola	Žičare	Vučice	Snežni topovi	Skibus	6-dnevni-Skipas ca. EUR	Škola skijanja	Ski-obdanište	Staze - km	Halfpipe	Funpark
Zugspitz Arena*	2.720	148	80 57 11	54.000	5	13	20	•	•	190	•	•	100	•	•
Berwangtal**	1.340	35	24 10 2	12.700	1	2	8	•	•	190	•	•	25	•	•
Reutte-Hahnenkamm***	1.740	16	5 9 2	6.500	1	1	2	•	•	152	•	•	120	•	•

* za Berwang ** važi za Zugspitz Arena *** za Lechaschau, Berwang i Wängle

SKI MESTA

Pogled na planine od kojeg zastaje dah sa dominirajućim vrhom Zugspitze prostire se ovim ski regionom na sunčanoj strani planinskog masiva. Okolna mala skijališta kao i interesantna mesta širom doline su posebnu pažnju posvetila deci i porodicama.

Berwang (1.336 m), slikovito planinsko seoce je najviše mesto tirolskog Cugšpice područja i vrlo je omiljeno kod porodica. Staze za sankanje, klizanje, oko 25 km staza za pešačenje, teretana, tenis, disko-

teka, barovi. Stanica: Bichelbach-Berwang (na oko 4 km).

Lechaschau (846 m) romantično planinsko selo kao sa razglednice, u Lechtal-u, i samo oko 2 km udaljeno od Reuttea. U Reutteu staza za sankanje, klizanje, oko 30 km staza za pešačenje, zatvoreni bazen, teretana, tenis, diskoteka, vinoteka, pozorište. Stanica: Reutte (na oko 2 km).

Wängle (883 m) je malo mesto na uzvišenju iznad 3 km udaljenog Reuttea. Staza za sankanje, klizanje. Stanica: Reutte (na oko 3 km).

SKI INFO Highlights

- Zugspitz Arena: Tirolski Zugspitz Bahn je u bukvalnom smislu motor celog regiona. Za samo 10 min gondole prelaze visinsku razliku od 1.725 m i prevoze do 100 putnika.
- Za ljubitelje skijanja: povoljno i komforno: iznajmljivanje ski i sport opreme SPORT 2000 rent, strana 8.



PORODIČNO-AKTIVNO MESTO BERGWANGERTAL

HOTEL KAISERHOF ♦♦♦♦ & SPOR. ZGRADA THANELLERHOF ♦♦♦♦



Doživite planinsku čaroliju!

Proživite Vaš san o jednom opuštenu porodičnom, wellness i aktivnom odmoru sa mnogobrojnim mogućnostima i uključenim uslugama. U sred Tirolske Zugspitzarene na 1.336 m nadmorske visine prostire se idilično i slikovito planinsko mesto Bergwang u jednoj blagoljini Tirolske Zugspitz regije. Bergwang je najviše naselje na Tirolskoj Zugspitzareni i nalazi se na jednom sunčanom platou sa lepim panoramskim pogledom na okolni planinski svet. Zahvaljujući zdravoj klimi i mirnom položaju Bergwangertal ima idealne preduslove za jedan perfektan odmor za ljude koji traže opuštajući odmor, sportiste i porodice. Pored širokog spektra ponude za slobodno vreme sigurno Vam neće biti dosadno. Otkrijte šarolikost porodičnog

aktivnog mesta Bergwangertal! Prostrano porodično-aktivno mesto Bergwang sačinjeno je od porodičnih i wellness objekata **Kaiserhof ♦♦♦♦ i dva sporedna objekta Landhotel Thanellerhof ♦♦♦**.

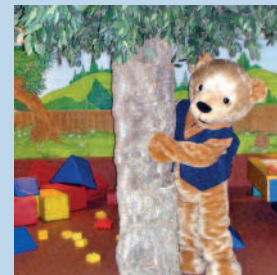

Familien- und Wellnesshotel Kaiserhof ♦♦♦♦

Bergwang



Primer

VIŠE OD ODMORA...

Direktno na stazi



99 soba

Položaj: idiličan, na uzvišenju sa prelepim pogledom na Zugspitze, do centra oko 150 m.

Hotel: rustično moderan porodični hotel sa sportskom atmosferom. Pansionisti restoran, a-la-carte restoran sa zimskom baštom, bar, foaje, prostor za boravak „Crveni salon“, kutak za cigare i viski, kiosk, frizer, beauty farm, lift, terasa za sunčanje, parking.

Ishrana: PP= švedski sto za doručak sa vital kutkom, uveče set od 5 jela sa izborom od 3 glavna jela, švedski sto sa salatama, nedeljno tematski švedski sto.

Sobe: komforne, kada ili tuš/WC, fen, radio, telefon, TV, balkon.

• DA: sa kupatilom/WC-om.

• DAA: nešto prostornije, kupatilo/WC, za do 3 osobe.

• DAB: prostornije, kupatilo/WC, za do 4 osobe.

• DAX/DXX kao DA/DAA za Singl sa detetom.

• FU: porodična soba, tuš/WC, sa kombinovanim dnevno/spavaćim prostorom, dvokrevetna soba.

• EJ: sa kadmom ili tuš/WC.

Sport i zabava: vodeni svet na oko 1.100 m², za zatvorenim i spoljnim bazenom (22 x 5 m) koji su spojeni prolazom, bazen za decu (9 x 4 m), parna kupatila, sauna svet, tirolska biljna kupka, rimski hram mirisa, komora sa svežim vazduhom, tepidarium, ležaljke sa grejanjem, infracrvena kabina, teretana besplatno. Uz doplatu: oko 450 m² veliki beauty farm sa carskom kupkom, saunom, parnim kupatilom, solarijumom, wellness i tretmanima lepote, bilijar, automati. Program za goste, delimično uz doplatu, npr: raznovrstan aktivni program, 3 x nedeljno plesno veče sa muzikom uživo, šetnje po snegu sa užinom, šetnje pod blikljam sa kuvanim vinom.

Za skijaše: direktno na skijalištu Berwangertal sa spustom do hotela, nordijsko skijanje direktno do hote-

la, do skijališta Zugspitzearena oko 10 km, prostorija za skijanje i pancerice sa grejanjem.

More Inclusive

- Božićni meni
- Novogodišnji švedski sto
- Svakog dana popodnevna užina
- 55plus prednost: od 19.12. do 25.12., 6.1. do 8.2. i 23.2. do 31.3. od 55 godina po sobi/boravku 1 flaša Prosecco i 1 korpa sa voćem

Dobro je znati

Ski passovi i iznajmljivanje skija u hotelu.

Idealno za porodicu

- Porodična soba
- Prednost za porodice
- Singl sa detetom
- Uveče meni za decu ili švedski sto uključeno 1 piće po detetu/danu
- Večernji program za decu
- „Babyland“ čuvanje beba od 6 meseci (6 x nedeljno oko 4 sata/dnevno, uz doplatu)
- Čuvanje od 3 do 12 godina (6 x nedeljno, oko 8 sati/dnevno)
- „Kids Club Teddybear Kinderland“ na oko 250 m², pod nadzorom, sa zidom za penjanje i prostorom za igru
- Ski pas i iznajmljivanje skija u ho-

telu „G sund und Aktiv“ za celu porodicu i npr. razne igre itd.

- Dečiji disko
- Ručak za decu uz čuvanje deteta(doplata)
- Dečiji bazen (9x4m)
- Igre za decu, stoni fudbal, vazdušni hokej, Magnet reli itd.
- Wellness za decu (doplata)



A: 6.1.-1.2. | 2.3.-31.3. B: 19.12.-25.12. | 2.2.-8.2. | 23.2.-1.3. C: 26.12.-5.1.* | 9.2.-22.2.

Cene po osobi/noćenju u EUR

Reiseart	TOUR	Anf H	Br. osoba	Leistung	INN16003 FH
Unterbr	DZ/B/WC/Bk/PP	2	95	106	125
DA H	DZ/B/WC/Bk/PP	2-3	99	109	129
DAB H	DZ/B/WC/Bk/PP	2-4	105	116	136
FU H	Fam.-Zim./Dw/WC/Bk/PP	2-4	125	143	162
EJ H	EZ/BoD/WC/Bk/PP	1	99	109	129

*Doplata za novogodišnji švedski sto EUR 15, deca od 6 do 11 godina EUR 8, računa se po osobi pri rezervaciji. **Dolazak/odlazak:** svakog dana, subotom od 22.12. do 5.1. i 9.2. do 23.2. **Minimalni boravak:** 3 noći, 7 noći od 22.12. do 25.2. **Popust za dodatni ležaj:** kao 3. osoba u DAA, kao 3. i 4. osoba u DAB/FU do 5 godina 100%, od 6 do 11 godina 50%, od 12 godina 30%. **Singl sa detetom:** u dvokrevetnoj DAX/DXX (DA/DAA) u sezoni A i B do 5 godina 100%, od 6 do 11 godina 30%. **Prednost za porodice:** u odvojenoj DA sezoni A i B deca do 12 g 30%, 30% popusta uz 2 odrasle osobe. **Pas:** 15 EUR po danu (TIER). **Boravišne takse:** plaćaju se na licu mesta.

First Minute: 10% popusta za rezervacije do 30.9., 5% do 31.10., popusti važe za period 19.12.-26.12., 6.1.-9.2., 23.2.-1.4.

Ušteda: 7 = 6 za dolaske 5.1.-12.1., 9.3.-16.3., 14 = 12 za dolaske 5.1., 9.3.

Hotel Thanellerhof ◆◆◆

Berwang

**VIŠE OD ODMORA ...**
Direktno na stazi**25 soba****Položaj:** u centru, oko 500m do hotela Kaiserhof.**Hotel:** udoban nacionalni hotel sa prostorijom za doručak, parking.**Ishrana:** PP= švedski sto za doručak i u hotelu Kaiserhof uveče set od 5 jela sa izborom između 3 glavna jela, švedski sto sa salatama, nedeljno tematski švedski sto.**Sobe:** udobne, kada ili tuš/WC, TV (EIJ), DJJ dodatno sa balkonom. DJJ kao DJJ za Single sa detetom. DJJ za do 3 osobe.**Sport i zabava:** u hotelu Kaiserhof: wellness prostor sa bazenom za decu besplatno. Uz doplatu: beauty farm. Program za goste.**Deca:** „Babyland“, čuvanje dece od 3 do 12 godina, dečiji wellness, „Teddybear kinderland“, diskoteka za decu uključen u cenu, „Baby Club“, wellness za decu (doplata).**Za skijaše:** direktno na mestu sa stanka skijaša i poljani za vežbanje skijanja sa žicom do skijališta Schischaukel Berwangertal, skijalište Zugspitzarena na oko 10 km, nordijsko skijanje direktno kod hotela, moguće spuštanje na skijama direktno do hotela (u zavisnosti od vremena).**More Inclusive**

U hotelu Kaiserhof:

- Božićni meni
- Novogodišnja gala večera na bazi švedskog stola

A: 6.1.-1.2. | 2.3.-31.3. **B:** 19.12.-25.12. | 2.2.-8.2. | 23.2.-1.3.
C: 26.12.-5.1. | 9.2.-22.2.**Cene po osobi/noćenju u EUR**

Reiseart	TOUR	Anf H	Br. osoba	A	B	C
Unterbr						
DJH	DZ/BoD/WC/Bk/PP	2		46	59	69
DJH	DZ/BoD/WC/PP	2-3		46	59	69
EIJH	EZ/BoD/WC/PP	1		49	63	74

* **Doplata za novogodišnju gala večeru** na bazi švedskog stola: EUR 15, deca od 6 do 11 godina EUR 8, računa se po osobi pri rezervaciji. **Dolazak/odlazak:** svakog dana, subotom od 22.12. do 5.1. i 9.2. do 23.2. Minimalni boravak: 3 noći, 7 noći od 22.12. do 5.1. i 9.2. do 23.2. **Popust za dodatni ležaj:** kao 3. osoba u DIJ do 5 godina 100%, od 6 do 11 godina 50%, od 12 godina 30%. Single sa detetom: u dvokrevetnoj DIJ (DIJ) u sezoni A i B do 5 godina 100%, od 6 do 11 godina 30%. **Prednost za porodicu:** u odvojenim DIJ u sezoni A i B deca do 12 godina 30% popusta uz 2 odrasle osobe. **Pas:** 15 EUR po danu (TIER). **Boravišne takse:** plaćaju se na licu mesta.

First Minute: 10% popusta za rezervacije do 30.9., **5%** do 31.10., popusti važe za period 19.12.-26.12., 6.1.-9.2., 23.2.-1.4. **Ušteda: 7 = 6** za dolaske 5.1.-12.1., 9.3.-16.3., **14 = 12** za dolaske 5.1., 9.3.

Hotel Jagdhaus ◆◆◆

Berwang

**VIŠE OD ODMORA ...**
Direktno na stazi**25 soba****Položaj:** u centru, prekoputa hotela Thanellerhof, oko 500 m do hotela Kaiserhof.**Hotel:** ugodan hotel sa prostorijom za doručak, parking.**Ishrana:** PP = švedski sto za doručak i uveče set od 3 jela sa izborom od 2 glavna jela, švedski sto sa salatama, nedeljno tematski švedski sto.**Sobe:** komforno uređene sa kupatilom ili tušem/WC-om, TV-om, sefom i telefonom (EIJ/DIJ). DIJ kao DIJ za single sa detetom. DJJ dodatno sa balkonom, za 3 osobe. FJJ sobe za porodicu sa balkonom.**Sport i zabava:** Program za goste nedeljno ples.**Deca:** u hotelu Kaiserhof: avanturistički program, čuvanje dece od 3 do 12 godina, klub „Kids Club Teddybär Kinderland“, igraonica, dečija diskoteka su uključeni. Uz doplatu: „Baby Club“ i wellness za decu.**Za skijaše:** direktno na sastajalištu skijaša i poljani za vežbanje skijanja sa žicom do skijališta Schischaukel Berwangertal, skijalište Zugspitzarena na oko 10 km, nordijsko skijanje direktno kod hotela, u zavisnosti od vremena moguće je spuštanje skijama do hotela.**More inclusive**

- Meni za Božić
- Švedski sto za Novu godinu

A: 6.1.-1.2. | 2.3.-31.3. **B:** 19.12.-25.12. | 2.2.-8.2. | 23.2.-1.3.
C: 26.12.-5.1. | 9.2.-22.2.**Cene po osobi/noćenju u EUR**

Reiseart	TOUR	Anf H	Br. osoba	A	B	C
Unterbr						
DJH	DZ/BoD/WC/PP	2		47	60	69
DJH	DZ/BoD/WC/Bk/PP	2-3		49	62	71
FJJH	Fam.-Zim./BoD/WC/Bk/PP	2-4		57	70	79
EIJH	EZ/BoD/WC/PP	1		52	65	74

Dolazak/odlazak: svakog dana subotom od 22.12. do 5.1. i 9.2. do 23.2. **Minimalni boravak:** 3 noći, 7 noći od 22.12. do 5.1. i 9.2. do 23.2. **Popust za dodatni ležaj:** kao 3. osoba u DIJ, kao 3. i 4. osoba u FJJ do 5 godina 100%, od 6 do 11 godina 50%, od 12 godina 30%. **Single sa detetom:** u dvokrevetnoj sobi DIJ (DIJ) u sezoni A do B do 5 godina 100%, od 6 do 11 godina 30%. **Prednost za porodicu:** u odvojenjnoj sobi DIJ, DIJ u sezoni A i B deca do 12 godina 30% popusta kod 2 punoplatežne osobe. **Pas:** 15 EUR po danu (TIER). **Garaža:** EUR 10 po danu. **Boravišne takse:** plaćaju se na licu mesta.

First minute: 10% popusta do 30.9., posle toga **5%** popusta do 31.10., popusti važe za boravke od 19.12.-26.12., 6.1.-9.2. i 23.2.-1.4. **Ušteda: 7 = 6** za dolaske 5.1.-12.1., 9.3.-16.3., **14 = 12** za dolaske 5.1., 9.3.

Hotel Fürstenhof ♦♦♦♦



Primer

VIŠE OD ODMORA ...

- Top-popusti za decu
- Top-Single sa detetom



41 soba

Položaj: miran, usred prelepog planinskog okruženja, oko 600 m udaljen od centra i od ski staza Bergbahnen Hahnenkamm, do Reutte oko 3 km.

Hotel: komforan hotel sa porodičnom atmosferom. Restoran, A-la-carte restoran, cafe, bar, internet kutak, parking i garaža.

Ishrana: PP = švedski sto za doručak i uveče set od 4 jela po izboru, nedeljno predjela, salate i dezert u obliku švedskog stola.

Sobe: moderno i komforno uređene sa kupatilom ili tušem/WC-om, fenom, telefonom, TV-om, balkonom (EJ). KJ Junior Suit, oko 30 m². FJ Familiensuite sa dnevnim i spavaćim delom, kućna izvlačenje i dvo-krevetna soba, oko 45m².

Sport i zabava: zatvoreni bazen u

venecijanskom stilu veličine 6 x 9 m, fimska sauna, parno kupatilo su uključeni. Uz doplatu: whirlpool, solarijum, masaže.

Deca: igraonica, meni.

Za skijaše: nordijsko skijanje od hotela, žičara na oko 600 m, ski bus, stanica na oko 50 m udaljenosti

More inclusive

- Meni za Božić
- Švedski sto za Novu godinu sa programom, live muzikom, ponoćnim snackom



A: 14.12.-25.12.* I 6.1.-1.2. I 2.3.-6.4. B: 2.2.-8.2. I 16.2.-1.3. C: 9.2.-15.2. D: 26.12.-5.1.

Cene po osobi/noćenju u EUR

Reiseart	TOUR	Anf H	Br. osoba	A	B	C	D*
KJ H	Juniorsuite/BoD/WC/Bk/PP	2-3	70	80	89	99	
FJ H	Familiensuite/BoD/WC/Bk/PP	2-4	83	93	99	114	
EJ H	EZ/BoD/WC/Bk/PP	1-2	93	103	109	122	

*Dopлата za božićni meni EUR 20, za novogodišnji meni EUR 40, obračunava se po osobi od 13 godina. **Dolazak/odlazak:** svakog dana osim za Božić/Novu godinu, boravak od 26.12.-2.1. i/ili 2.1. do 6.1. **Minimalni boravak:** 2 noći, božić/novogodišnji boravak od 26.12. do 2.1. i/ili 2.1. do 6.1. **Popust za dodatni ležaj:** kao 3. osoba u KJ, kao 3. i 4. osoba u FJ do 12 godina 100%, od 13 do 17 godina 50%, od 18 godina 15% popusta. **Single sa detetom:** u EJ do 12 godina 100%. **Pas:** 10 EUR po danu (TIER). **Garaža:** 10 EUR po danu. **Boravišne takse:** plaćaju se na licu mesta.

First minute: 5% popusta do 31.10.

Ušteda: 4=3 za dolaske 14.12. – 18.12., 6.1. – 29.1., 7=6 za dolaske 2.3. – 16.3. (First minute i ušteda se ne mogu kombinovati)

Pension Kröll ♦♦♦♦



VIŠE OD ODMORA ...

Aktiv Card inklusivne

18 soba

Položaj: u sred nacionalnog parka Reutte, do mesta Reutte oko 2 km.

Hotel: u privatnom vlasništvu sa pansioniskim nepušačkim restoranom, a-la-carte restoran, cafe, bar, terasa za sunčanje, Apres-ski bar kod ski lifta, parking.

Ishrana: PP = švedski sto za doručak, uveče set od 4 jela sa izborom od 2 glavna jela

Sobe: tuš/WC, fen, radio budilnik, telefon, TV, sef na iznajmljivanje.

Sport i zabava: sauna besplatna. Uz doplatu program za goste: šetnja sa fenjerima, večer sankanja.

Deca: kutak za igru

Za skijaše: nordijsko skijanje na oko 100m, nordijsko hodanje na oko 500m, do skijališta Reutte-Hahnenkamm oko 900m, do Tirolske gondole oko 18 km, ski bus, stanica na oko 100 m.

More Inclusive

- Božićni meni
- Novogodišnje slavlje sa menijem i disko žurkom
- Aktiv Card za besplatnu vožnju vozom unutar područja Zugspitze i sniženjem na program zabave kao npr. šetnje po snegu, penjanje po ledu, gradnja igla, kao i popust na ulaznice za terme itd.

Dobro je znati

Idealno polazište za safarije



A: 15.12.-21.12. I 6.1.-25.1. I 2.3.-22.3.

B: 22.12.-25.12. I 26.1.-8.2. I 23.2.-1.3. I 23.3.-6.4. C: 9.2.-22.2. D: 26.12.-5.1.

Cene po osobi/noćenju u EUR

Reiseart	TOUR	Anf H	Br. osoba	A	B	C	D
DH H	DZ/Du/WC/PP	2-3	45	48	52	55	
EH H	EZ/Du/WC/PP	1	50	53	57	60	

Noćenje sa doručkom (G): - 9 EUR deca od 4-6 god. - 5 EUR, od 7-12 god. - 7 EUR (može se rezervirati od 15.12. do 25.12., 6.1. do 8.2. i 23.2. do 6.4.). **Dolazak/odlazak:** svakog dana, sem za Božić/Novu godinu. **Minimalni boravak:** 3 noći, 4 noći od 9.2. do 23.2. i 23.3. do 7.4., Božić i Nova godina boravak od 22.12. do 26.12. i/ili 26.12. do 2.1. i/ili 2.1. do 6.1. **Popust za dodatni ležaj:** kao 3. osoba do 3 godine 100%, od 4 do 6 godina 50%, od 7 do 12 g. 25%, od 13 g. 10%. **Pas:** nije dozvoljen. **Boravišne takse:** plaćaju se na licu mesta.

Pension Leuprecht ♦♦♦♦



VIŠE OD ODMORA ...

55plus prednost

8 soba

Položaj: na obodu mesta, miran na Lech reci, oko 300 m do centra Lechaschau-a, Reutte na oko 1 km.

Hotel: porodično vodjen pansion ugodne atmosfere. Pansioniski restoran, cafe, TV sala, terasa za sunčanje, parking. Različiti restorani u Lechaschau.

Ishrana: švedski sto za doručak, mala jela.

Sobe: rustične i individualne, tuš/WC, radio, TV, balkon (DU/EU). DUA za do 3 osobe. 1/1=1/2 bez doplate.

Za skijaše: nordijsko skijanje na oko 200 m, žičare na oko 2 km, ski bus do stanice gondole Reuttener, stanica oko 150 m od hotela.

More Inclusive

- Transfer od/do železničke stanice Reutte uz najavu



Primer

A: 1.12.-21.12. I 12.1.-25.1. I 2.3.-5.4. B: 26.1.-1.3. C: 22.12.-11.1.

Cene po osobi/noćenju u EUR

Reiseart	TOUR	Anf H	Br. osoba	A	B	C
DU G	DZ/Du/WC/Bk/ND	2	34	36	37	
DUG	DZ/Du/WC/Bk/ND	3	34	36	37	
EU G	EZ/Du/WC/Bk/ND	1	40	42	44	

Dolazak/odlazak: svakog dana, subotom od 22.12. do 5.1. **Minimalni boravak:** 2 noći, 7 noći od 22.12. do 5.1. **Popust za dodatni ležaj:** kao 3. osoba u DUA 10%. **Prednost za porodice:** u odvojenim DU deca do 10 godina 10% popusta uz 2 odraslih. **55plus prednost:** od 55 godina 5% popusta. **Pas:** nije dozvoljen. **Boravišne takse:** plaćaju se na licu mesta.

First Minute: 5% popusta do 30.9.

Ušteda: 7 = 6 za dolaske 12.1., 9.3., 14=12 za dolaske 12.1., 9.3.

KÜHTAI 2.020-2.520 m | ÖTZTAL 810-3.249 m



© Foto: Ötztal Tourismus (Bernd Ritscher, G. Mangold)



© Foto: Ötztal Tourismus (Bernd Ritscher, G. Mangold)



© Foto: Ötztal Tourismus (Bernd Ritscher, G. Mangold)

SKI REGIONI	Ski oblast do ... m	Staze ukupno km	Staze/km	Kapacitet lifta osoba/sat	Gondola	Žičare	Vuče	Snežni topovi	Skibus	6-dnevni-Ski-pas ca. EUR	Škola skijanja	Ski-obdanište	Staze - km	Halfpipe	Funpark
Skijanje i nordijsko skijanje															
Kühltal *	2.520	43	7 26 10	17.400	1	4	7	•	•	167	•	•	15		•
Hochgurgl *	2.200	41	13 23 5	13.860	2	6	2	•	•	162	•	•	4		•
Hochgurgl **	3.080	50	23 21 6	39.400	4	3	4	•	•	210	•	•	2		
Sölden **	2.670	60	24 27 9	39.400	3	5	3	•	•	210	•	•	10		
Sölden ***	3.340	150	69 53 28	70.632	8	18	7	•	•	231	•	•	20		•
Vent-Stablein	2.680	15	5 10 -	3.100	-	1	3	•	•	162	•	•	3		

*zajednički Skipass, za za Hochoetz, Kühltal i Sölden ** zajednički Skipass, oba ski regiona povezani žičarom Obergurgl-Hochgurgl („Top Express“)

SKI MESTA

Kühltal

Popularno za porodice, skijalište Kühltal sa svojim sigurnim snegom i savršeno uređenim stazama predstavlja pravi raj pogotovu za ljubitelje ski-tura.

Kühltal (2.020 m) malo, sunčano, tirolsko hotelsko selo sa vrlo povoljnim položajem uz garanciju snega, između Stubai i Ötztal Alpi. Žičare i staze se nalaze na samo nekoliko metara od hotela i pokrivaju obe strane doline. Staza za sankanje, diskoteka, barovi, vinski bar, obdanište. Stanica: Innsbruck (na oko 30 km). Ötztal Preko 65 km dugačka dolina, okružena moćnim planinskim vrhovima preko 3.000 m, nudi raznovrsna skijališta, a među njima i dva glečera Ötztal arene. Ovde svaki skijaš može pronaći svoju stazu. Tradicionalna mesta za zimске sportove, kao porodični Vent, ugodni Oetz, ekskluzivni Obergurgl ili živahnii Sölden nude dodatno sveobuhvatnu

ponudu za razonodu.

Hochgurgl (2.150 m) je malo hotelsko selo, koje se nalazi na početku preko zime zatvorene ulice Timmelsjochstraße. Staze počinju kod hotela a doživljaj sa vrha ili glečera je neopisiv. Klizanje, diskoteka, barovi. Stanica: Ötztal (na oko 60 km).

Längenfeld (1.171 m) je „zlatna sredina“ 65 km dugačke doline Ötztal. Ovde se dolina otvara u prostranu ravnici, zaštićenu i okruženu visokim planinskim zidovima. Prve i jedine terme Tirola se ovde harmonično uklapaju u krajolik. U tri ogromne, na stubovima postavljene posude, sa pogledom na impozantni vrh planine, ključna topla lekovita voda wellness hrama „Aqua Dome“. 3 staze za sankanje, klizanje, oko 150 km staza za pešačenje, ježine. Stanica: Ötztal (na oko 24 km).

Niederthai (1.550 m) je malo, drveno mesto sa prelepim okruženjem. U neposrednoj blizini se nalazi Stui-

benfall, najviši vodopad Tirola, koji predstavlja pravi prirodni doživljaj. Uredjene staze za nordijsko skijanje i sankanje garantuju jedinstven zimski odmor. Stanica: Ötztal (na oko 22 km).

Obergurgl (1.790 m) mirno mesto koje važi za najviše selo sa crkvom u Evropi. Staze za sankanje, klizanje, diskoteka, barovi, kazino, obdanište. Stanica: Ötztal (na oko 55 km).

Oetz (820 m) malo porodično mesto na početku doline Oetz, direktno na skijalištu Hochoetz, posebno je omiljeno kod porodica zbog svoje preglednosti. Sa šarenim tirolskim kućicama i belom crkvom Oetz je sačuval svoj nostalgični šarm. Raznoliki cafei i restorani nude poseban ugodjaj uz skijanje. Staze za sankanje, klizanje, curling, oko 30 km staza za pešačenje, vožnja saonicama, zatvoreni bazen, diskoteka, barovi. Stanica: Ötztal. Sautens (810 m) je mirno i porodično selo na ulazu u

dolinu Oetz, okruženo Acherkogel masivom. Skijalište Hochoetz je na oko 2 km, Kühltal na oko 14 km. Stanica: Ötztal (na oko 2 km).

Sölden (1.377-2.090 m) je glavno mesto doline Oetz. Rettenbachferner važi za jedno od najboljih i najkvalitetnijih letnjih skijališta, na kojem treniraju skoro svi nacionalni timovi. Ovde je obezbeđeno neograničeno uživanje u skijanju, gastronomiji kao i zabavi. Staza za sankanje, klizanje, oko 30 km staza za pešačenje, tenis, diskoteka, barovi, bioskop, pozorište, kazino. Stanica: Ötztal (na oko 40 km).

Vent (1.900 m) je mirno i tradicionalno mesto, suprotnost živahnom Söldenu, idealno za romantični odmor u planini i ture. Staze za sankanje, oko 15 km staza za pešačenje, diskoteka, bar, obdanište. Oko 20 minuta vožnje do Obergurgl-a i oko 15 min do Sölden-a. Stanica: Ötztal (na oko 60 km).

SKI INFO Highlights

■ Sölden: očekuje Vas sa „BIG 3“ – tri staze na 3.000 mnv. Za iskusne skijaše i snowboardere preporučuje se jedan uzbuđujući reli kroz čitavu skijašku oblast.

■ Obergurgl/Hochgurgl: „Top-Express“ spaja staze od Obergurgl-a do Hochgurgl-a. Highlight je „Top Mountain Star“ sa panoramom barom koji se nalazi na Wurmkogel visokom 3.082 m.

■ Ötztal: „Aqua Dome“, termalni i wellness centar u Längenfeld-u nudi čist užitek i opuštanje. U 3 ogromna na stubovima postavljena bazena sa pogledom na impozantne vrhove uživajte u toploj lekovitoj vodi.



Primer

VIŠE OD ODMORA ...

Direktno na stazi



50 soba

Položaj: miran, sa prelepim panoramskim pogledom, na preko 2.000 m nadmorske visine. Oko 30 km do Innsbruck-a.

Hotel: komforan hotel za odmor sa sportsko elegantnom atmosferom, Pansionski restoran, cafe, bar, foaje, sladoled bar, vinoteka sa velikim izborom internacionalnih i domaćih vina, lift, terasa za sunčanje, parking.

Ishrana: P= švedski sto za doručak i ručak, uveče set od 4 jela sa izborom 3 glavna jela, jedno od njih vegetarijansko, tematsko veče

Sobe: moderne i komforne, odvojeni WC, fen, bademantil, gumene papuče, radio, telefon, WiFi LAN (uz doplatu), TV. DI: kada ili tuš/WC. DA: Superior soba sa krevetom za dvoje i kaučem na izvlačenje, kupatilo/WC, FA: Suite sa kombinovanim dnevno-spavaćim delom, WC, balkon. AA: apartman sa dnevno/spavaćom sobom, dvokrevetna soba, kada/WC, balkon. EH: tuš/WC.

Sport i zabava: prostor sa zatvorenim bazenom (10 x 6 m), vodopad i hidromasažer, parno kupatilo, sa-

na, slana soba, teretana besplatno. Uz doplatu: solarijum, masaže. Program za goste, npr: nedeljno večernja zabava u S'iglu partylokation, noćno skijanje, noćno sankanje, ski kursevi, kurs za početnike nordijskog skijanja.

Deca: meni, švedski sto za decu, čuvanje od 4 god (6 dana nedeljno).

Za skijaše: staze za fanove skijanja i snowboarda direktno kod hotela, prostorija za skijanje sa grejanjem.

More Inclusive

- Božićna večera
- Skijanje sa bakljama sa ulaskom u kolibe, božićno darovanje za decu, veče igara od 22.12.-29.12.
- Novogodišnja gala večera sa muzikom i plesom, 1 flaša šampanjca po sobi.
- za "Aschertmittwoch" tradicionalno jelo sa haringama i flaša šampanjca po sobi

Dobro je znati

- 10% popusta u lokalnoj školi skijanja i iznajmljivanje skija
- Kod kupovine 6-dnevnog ski pasa uključeno je 2 puta nedeljno noćno skijanje
- Hotel je nagrađen "Zlatnim pečatom zaštite prirode Tirola"
- U Kühtai se nalazi najveći zabavni

park u Austriji za freestyler i snowboard sportiste.



A: 7.12.-21.12. **B:** 5.1.-25.1. **I:** 6.4.-12.4. **C:** 26.1.-8.2. **D:** 2.3.-22.3. **I:** 30.3.-5.4. **E:** 16.2.-1.3. **I:** 23.3.-29.3. **F:** 9.2.-15.2.* **G:** 22.12.-28.12. **H:** 29.12.-4.1.*

Cene po osobi/noćenju u EUR

Reiseart	TOUR	Anf	H	Bel.	A	B	C	D	E	F	G	H
Unterbr												
DI	V	DZ/BoD/WC/P	2-3	95	105	116	126	136	146	156	169	174
DA	V	DZ/B/WC/Bk/Superior/P	2-4	105	115	132	140	150	160	170	180	184
AA	V	Apt./B/WC/Bk/P	2-4	115	125	140	150	160	170	180	194	199
WA	V	Suite/B/Du/WC/Bk/P	2-5	127	140	150	160	169	179	189	194	199
EH	V	EZ/Du/WC/P	1-2	105	115	126	136	146	156	166	179	184

* **Doplata za novogodišnju večeru** i Fasching nedelju 100 EUR obračunava se pri rezervaciji po sobi. **Dolazak/odlazak:** svakodnevno, subotom od 22.12. do 5.1., 9.2. do 16.2. i 23.3. do 6.4. **Minimalni boravak:** 4 noći, 7 noći od 22.12. do 5.1., 9.2. do 16.2. i 23.3. i 6.4. **Popust za dodatni ležaj:** kao 3. osoba u DI, kao 3. i 4. osoba u DA/AA, kao 3. do 5. osoba u WA do 3 godine 100%, 4-13 godina 50%, od 14 godina 30%. **Singl sa detetom:** u EH do 3 godine 100%, 4-13 godina 50%. **Prednost za porodice:** u zasebnoj DI u sezoni A do D deca do 14 godina 30% popusta sa 2 odrasle osobe. **Pas:** EUR 14 po danu (TIER). **Boravišne takse:** plaćaju se na licu mesta.

First Minute: 5% popusta za rezervacije do 60 dana za period od 7.12. do 28.12., 5.1. - 8.2., 16.2. do 22.3. i 30.3. - 12.4.

Charme Hotel Jagdschloss Kühtai ◆◆◆◆

Kühtai



Naša preporuka

VIŠE OD ODMORA ...

- **Direktno na stazi**
- **Direktno kod skilifta**

37 soba

Položaj: miran i idiličan, na preko 2000 m nadmorske visine i sa fascinantnim panoramskim pogledom na planine Kühtai, oko 30 km do olimpijskog grada Innsbruck.

Hotel: popularan, lično vođen od prauka kneževskog para – Franz Josef i Sissi. Nekadašnja lovačka rezidencija ocarava sa istorijskim ambijentom i ekskluzivnom opremljenošću, kombinovanom sa modernim komforom. Pansionski restoran, gostionica, bar, istorijski vinski podrum, lobi, prostorija za čitanje sa kaminom, kapela, terasa za sunčanje, parking.

Ishrana: PP = švedski sto za doručak i uveče set od 5 jela.

Sobe: udobno i individualno uređene, imaju kupatilo ili tuš/WC, telefon, sat, TV, bademantil i papuče. Kl Junior Suite su dvosobni, dnevni i spavaći deo koji su podeljeni kliznim vratima, za max. 2 odrasle osobe i 2 deteta do 12 godina.

Sport i zabava: sauna i parno kupatilo su uključeni. Program za goste, kao npr.: noćno sijanje je delimično uz doplatu.

Deca: meni.

Za skijaše: ski staza i žičara direktno uz hotel, nordijsko skijanje na oko 200 m, škola skijanja i iznajmljivanje skija na oko 400 m.



Primer

More inclusive

Kod rezervacije polupansiona:

- Gala meni za Božić sa programom za 24.12.
- Gala meni za Novu godinu sa programom i Jagdschloss vatrometom
- Gala meni za Uskrs sa traženjem uskršnjih jaja za decu

Dobro je znati:

- Pri kupovini 6-dnevnog ski-pasa uključena su i dva noćna skijanja
- Višednevni ski-pas (od 2 dana) važi za skijališta Kühtai i Hochötz



A: 6.12.-15.12. **B:** 16.12.-26.1. **C:** 7.4.-27.4. **D:** 16.12.-5.1. **E:** 27.1.-6.4.

Cene po osobi/noćenju u EUR

Reiseart	TOUR	Anf H	Br. osoba	Leistung	INN14005 FH
Unterbr				A	B
DI H	DZ/BoD/WC/PP		2-3	126	149
KI H	Juniorsuite/BoD/WC/PP		2-4	146	179
EI H	EZ/BoD/WC/PP		1-2	146	169

Noćenje sa doručkom (G): - EUR 39, od 5 do 12 god – EUR 19. **Dolazak/odlazak:** svakodnevno osim za Božić/Nova godina, subotom 9.2.-16.2. i 23.3. do 6.4. **Minimalan boravak:** 3 noćenja, boravak za Božić/Novu godinu od 26.12.-2.1 i 2.1.-6.1, 7 noćenja od 9.2. do 16.2. i 23.3. – 6.4. **Popust za dodatni ležaj:** kao 3. osoba u DI, kao 3. i 4. osoba u KI do 4 god 100%, od 5-12 god 50%. **Single sa detetom:** u EI do 4 god 100%, od 5-12 god 50%. **Pogodnosti za porodice:** u odvojenoj DI deca do 12 god 30% popusta uz 2 punoplatežne osobe. **Pas:** EUR 10 po danu (TIER). **Boravišne takse:** uključene.

First minute: 10% popusta za rezervacije do 60 dana pre početka putovanja.

Ušteda: 4 = 3 za dolaske 9.12.-18.12., 7.4.-24.4., **8 = 6** za dolaske 9.12.-14.12., 7.4. - 20.4.

Aktiv Panoramahotel Daniel ◆◆◆◆

Sautens / Ötztal

**30 soba**

Položaj: iznad Sautensa, lociran u mirnom mestu, oko 400 m do centra.

Hotel: komforan, rustičnog ambijenta i porodične atmosfere, ušuškan u prostornom hotelskom parku. Novouređeni panorama pansionski restoran, a-la-carte restoran, gostionica sa kaljevom peći, bar, lift, parking.

Ishrana: PP= bogati švedski sto za doručak sa bio kutkom i uveče set od 4 jela, švedski sto sa salatama, nedeljno gala večera i seoski švedski sto

Sobe: ukusno opremljene, kada ili tuš/WC, fen, radio, telefon, TV, internet priključak odn. WiFi LAN, sef, balkon.

- DJ: standard, oko 18 m²
- DJA: dodatno sa frižiderom i kutkom sa kaučem, oko 24 m²
- DA: dodatno sa frižiderom i optički podeljenim dnevnim delom sa duplim kaučem, kada/WC, oko 30 m².
- EJ: oko 14 m².

Bademantil (uz doplatu) na recepciji.

Sport i zabava: novi 300 m² prostorni wellness deo sa aroma parnim kupatilom, biljnom saunom, finskom saunom, ledenim bunarom, kupkom za stopala, tuševima, panorama paviljon za odmor, klimatizovana tereztana sa stonim tenisom i modernim kardio vaskularnim spravama besplatno. Uz doplatu: dakuzi sa svežom vodom sa terapijom svetlima u boji, solarijum, masaže, raznovrsni

wellness i tretmani lepote. Program za goste, delimično uz doplatu, npr: takmičenja, šetnje pod bakljama, večeri sankanja, veče plesa sa live muzikom, info veče sa instruktorom skijanja.

Deca: soba za igru, bioskop, meni.

Za skijaše: Ski lift i škola skijanja u skijalištu Oetz na oko 4 km, hotelski ski bus do ski centra Hochoetz, soba za skije sa sušenjem pancercica.

More Inclusive

- Božićna večera u okviru PP
- Gala večera za Novu godinu sa muzikom uživo i posluženjem u ponoć u okviru polupansiona.
- Svakog dana popodne kolač
- Vitaminski i čajni bar u wellness centru
- Pri rezervaciji 2 odrasle osobe i mi-



A: 15.12.-21.12. **B:** 22.12.-23.3. **C:** 16.4.-13.4. **D:** 5.1.-11.1. **E:** 26.1.-8.2. **F:** 16.2.-22.2. **G:** 22.12.-25.12. **H:** 9.2.-15.2. **I:** 23.3.-5.4. **J:** 26.12.-4.1.

Cene po osobi/noćenju u EUR

Cene po osobi/mogućnosti u Eura							
Reiseart	TOUR	Anf H	Leistung INN25006 FH				
Unterbr		Br. osoba	A	B	C	D*	
DJ H	DZ/BoD/WC/Bk/PP	2	68	70	76	99	
DJA H	DZ/BoD/WC/Bk/PP	2-4	72	75	81	108	
DA H	DZ/B/WC/Bk/PP	2-4	79	82	88	115	
EJ H	EZ/BoD/WC/Bk/PP	1	72	75	81	108	

*Dopлата za novogodišnju večeru EUR 25, deca od 6 do 14 godina EUR 13, zaračunava se po osobi pri rezervaciji. **Noćenje sa doručkom (G):** - 10 EUR, deca od 6 do 9 godina – EUR 5. **Dolazak/odlazak:** svakodnevno, sem za Božić/Novu godinu, subotom od 2.2. do 16.2. **Minimalni boravak:** 4 noći, božićni i novogodišnji boravak od 26.12. do 2.1. i/ili 2.1. do 5.1., 7 noći od 2.2. do 16.2. i od 23.3. do 6.4. **Popust za pomoćni ležaj:** kao 3. i 4. osoba u DJA/DA do 5 godina 100%, 6-9 godina 50%, od 10 do 14 godina 30%, od 15 godina 20%. **Porodična prednost:** u zasebnoj DJ sobu u sezoni A, B i C deca do 14 godina 15% popusta uz 2 odrasle osobe. **Pas:** 10 EUR dnevno (TIER). **Boravišna taksa:** plaća se na licu mesta.

Ušteda: 7 = 6 za dolaske 15.12.-19.12., 12.1.-26.1., 2.3.-7.4., **14 = 12** za dolaske nedeljom i odlaske četvrtkom 12.1.-19.1., 2.3.-31.3.; **4=3** za dolaske 13.1.-27.1., 7.4.



Primer DA

Hotel AQUA DOME & Tirol Therme Längenfeld

Längenfeld



VIŠE OD ODMORA ...

- Soba sa popustom
- Uključen ulaz u terme



200 soba

Položaj: miran, u sred prelepih Ötztal Alps, oko 500 m do centra.

Hotel: moderan hotel za odmor, ekskluzivno opremljen, sa sportskim sadržajima. Podzemni prolaz koji se greje povezuje hotel sa termama. Pansionisti restoran (prostrani foaje sa lounge-om, bar, biblioteka sa besplatnim pristupom internetu, „Beauty & Spa Morgentau“, frizer, butik, lift, parking, podzemna garaža.

Ishrana: PP= švedski sto za doručak sa bio kutkom, uveče set od 4 jela sa izborom od 3 glavna jela, švedski sto sa salatama, ponekad tematski švedski sto.

Sobe: moderne i komforne, fen, bade-mantil, radio, telefon, TV, internet priključak, sef, kutak za sedenje, balkon.

- DJ/EJ: kada ili tuš, odvojeni WC, oko 35 m².
- DJX: kao DJ, Single sa detetom.
- DXX: soba sa popustom, kao DJ, ipak manja raspoloživost.
- KA: Juniorsuite sa katom, odvojeni WC, delimično sa otvorenim kaminom, oko 60 m².
- FJ: porodični smeštaj sastoji se od 2 dvokrevetne sobe spojene vratima, za maksimalno 2 odraslih i 2 dece do 14 godina, kada ili tuš, odvojeni WC, oko 68 m².

1/1=1/2 (DJ) bez doplate.

Sport i zabava: terme i wellness „Aqua Dome“ sa vodenim svetom na oko 2.300 m² sa dva velika zatvorena

bazena i 1 aktiv bazenom. U spoljnom delu 2 duguljasta bazena i 3 okrugla sa masažom, soj i whirlpool (28-36°C), sauna predeo (od 15 godina) sa 3 parna kupatila, 4 različite saune, ledenom pećinom, vodopad, bazen sa svežim vazduhom, spiralni vrt, panorama jakuzi, teretana sa kardio delom (od 15 godina), gimnastika, aerobik besplatno. Uz doplatu: solarijum, masaže, wellness i beauty tretmani, kupanke. Program za goste, npr: svakog dana aktiv i outdoor program, live piano muzika.

Deca: soba za igru i za mlade, za vreme raspusta čuvanje dece od 3 do 12 godina u hotelu. Terme „Alpen-Arc-he-Noah“ sa bazenima za malu decu,

bazenom za skokove, 90 m toboganom, animacijom za decu od 3 do 12 godina svakog dana od 13 do 18 sati. **Za skijaše:** nordijsko skijanje na oko 50m, ski lift na oko 12 km, glečar Sol-den na oko 20 km. Stanica ski busa ispred hotela. Iznajmljivanje skija i prostorija za skije u hotelu.

More Inclusive

- Sveže voće u sobi pri dolasku
 - Bezalkoholna pića u sobi
 - Ulaznica za terme „Aqua Dome“
- Kod rezervacije polupansiona:
- Set od 6 jela za božićnu večeru
 - Set od 7 jela za novogodišnju večeru sa live muzikom, ponoćnim švedskim stolom i novogodišnjim brančom

A: 1.11.-21.12. B: 12.1.-31.3. C: 22.12.-25.12. D: 26.12.-1.1. E: 2.1.-11.1.

Cene po osobi/noćenju u EUR

Reiseart	TOUR	Anf H	Br. osoba	A	B	C	D*	E
Unterbr	DZ/BoD/WC/Bk/Soba sa pop.//PP	2-3	139	—	—	—	—	—
DJ H	DZ/BoD/WC/Bk/PP	2-3	152	192	208	216	288	288
KA H	Juniorsuite/B/WC/Bk/PP	2-4	188	239	262	269	358	358
FJ H	Fam.-Unterbr./BoD/WC/Bk/PP	3-4	198	258	281	288	383	383
EJ H	EZ/BoD/WC/Bk/PP	1	172	234	252	260	429	429

*Dopлата za novogodišnju večeru EUR 130, deca od 6 do 10 godina EUR 52, od 11 do 14 godina EUR 65, zaračunava se po osobi pri rezervaciji. **Noćenje sa doručkom (G):** -9 EUR, od 3-5 god. -3 EUR, od 6-10 god. -4 EUR, od 11-14 god. -5 EUR. **Dolazak/odlazak:** svakodnevno, osim za Božić / Novu godinu. **Minimalni boravak:** 3 noćenja, božićni / novogodišnji boravak od 22.12. do 26.12., novogodišnji boravak od 26.12. do 2.1. i/ili 2.1. do 9.1., 4 noći od 23.3. do 31.3. **Popust za pomoćni ležaj:** 3. osoba u DJ, kao 3. i 4. osoba u KA/FJ u sezoni A i B do 5 godina 100%, od 6 do 10 godina 60%, 11-14 godina 50%, od 15 godina 30%, u sezoni C do E do 2 godine 100% popusta, od 3 do 5 godina 70%, od 6 do 10 godina 60%, od 11 do 14 godina 50%, od 15 godina 30% popusta. Single sa detetom: u DJX (DJ) sezona A do 5 godina 100%, od 6 do 10 godina 60%, od 11 do 14 godina 50%. **Pas:** 20 EUR po danu (TIER). **Boravišna taksa:** plaća se na licu mesta.

First minute: 10% popusta do 90 dana pre datuma putovanja od 22.12. — 11.1., 10% popusta do 60 dana pre datuma putovanja za boravke od 12.1. — 31.3., 10% popusta do 45 dana pre putovanja za boravke od 1.11. — 21.12., uvek za DJ/KA/FJ/EJ. **Ušteda: 7 = 6** za dolasko 9.12. - 15.12.

Aktivhotel Waldhof

Ötz



40 soba

Lage: mitten im idyllischen Ötztal, zur Ortsmitte ca. 1 km.

Hotel: traditionelles im typischen Tiroler Stil eingerichtetes Ferienhotel mit Restaurant, Speisesaal, Bar, Café, urige Stube, Lobby, Aufenthaltsraum, Lese- und TV-Raum, Internet-cke mit Wireless LAN (Gebühr), Diskothek, Wintergarten mit Panoramablick, Lift, Terrasse, Parkplatz. Garage.

Verpflegung: Halbpension mit Frühstücksbuffet und abends 4-Gang-Wahlmenü, Salatbuffet, wöchentlich Fondueabend, Galadiner und italienischer Abend.

Zimmer: gemütlich und komfortabel mit Bad oder Dusche/WC, Föhn, Bademantel (Gebühr), Telefon, Radio, Sat.-TV, Wireless LAN, Sitzecke, Balkon.

- DJ: ca. 28 qm.
- KJ: Juniorsuite mit 2 Zustellbetten für die 3. und 4. Person, ca. 38 qm.
- AJ: Apartment mit Wohnbereich mit Sitzecke und Sofa als zusätzliche Schlafmöglichkeit, Kochecke, 2 Doppelzimmer mit je einem Doppelbett und einem Zustellbett, Balkon oder Terrasse, ca. 60 qm.

Sport, Unterhaltung: Erlebnishallenbad mit Gegenströmungsanlage, Whirlgrotte und Wasserfall (9 x 7 m), Waldhof Saunawelt mit Dampfbad, finnischer Sauna, Tiroler Hüttensauna, Wärmebank, Kneippbecken, Erlebnissduschen, Ruheraum, Frischluftgarten, Fitnessraum, Tischtennis inklusive. Gegen Gebühr: Massagen, Beautybehandlungen,

Solarium, Darts, Billard und Tischfußball.

Kinder: Spielzimmer, Menüs.

Für Skifahrer: zur Talstation Acherkogelbahn Ötz ca. 600 m (Skischaukel nach Kühtal), Gletschergebiet Sölden ca. 30 km, Skibus, Haltestelle direkt vor dem Hotel, nächste Loipe in Niederthal, beheizter Skiraum mit Skischuhtrockner.

More inclusive

- Weihnachtsmenü
- Silvesterdiner
- „Happy Family Wochen“: bei Buchung von 2 Vollzahlern und einem Mindestaufenthalt von 7 Nächten vom 5.1. bis 26.1. und 2.3. bis 16.3. 5-Tage-Skikurs inklusive Skipass für Kinder (Jahrgang 2007 und jünger), für nicht skifahrende Kinder 5 Tage Kinderbetreuung von 10-16 Uhr in der „Indoor-Kinderwelt“ im Skigebiet Hochoetz

A: 5.1.-25.1. | 9.3.-22.3. | 6.4.-12.4. B: 22.12.-25.12. | 26.1.-8.2. | 16.2.-8.3. | 23.3.-5.4. C: 9.2.-15.2. D: 26.12.-4.1.

Preise pro Person/Nacht in EUR

Reiseart	TOUR	Anf H	Br. osoba	A	B	C	D
Unterbr	DZ/BoD/WC/Bk/PP	2	66	73	88	119	119
DJ H	DZ/BoD/WC/Bk/PP	2-4	73	80	95	126	126
KJ H	Juniorsuite/BoD/WC/Bk/PP	2-4	73	80	95	126	126
AJ H	Apt./BoD/WC/Bk/PP	3-6	73	80	95	126	126

An-/Abreise: täglich außer Weihnachten/Neujahr, samstags vom 26.1. bis 9.3. und 23.3. bis 6.4. **Mindestaufenthalt:** 3 Nächte, 10 Nächte vom 26.12. bis 5.1., 7 Nächte vom 26.1. bis 9.3. und 23.3. bis 6.4. **Ermäßigung im Zusatzbett:** als 3. und 4. Person im KJ, als 4. bis 6. Person im AJ bis 2 Jahre 100%, von 3 bis 5 Jahren 60%, von 6 bis 12 Jahren 30%, von 13 bis 16 Jahren 20%. **Kurtaxe:** am Ort zu zahlen.

Frühbuchervorteil: 5% Ermäßigung bis 31.10. für Aufenthalte vom 22.12.-26.12., 5.1.-9.2. und 16.2.-13.4.

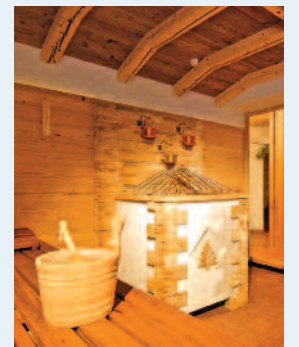

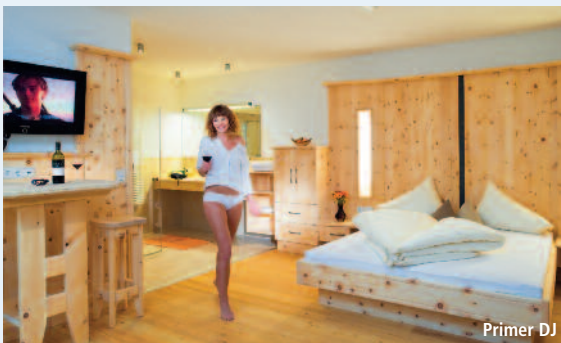

22 sobe i apartmana

Položaj: miran i idiličan, u sred impozantne Ötztaler planinske regije sa predivnim pogledom, do centra mesta oko 250 m i do gondole oko 500m.

Hotel: mali, u porodičnom naselju za odmor u alpskom stilu, sastoji se od trga, parka, 7 ugodnih kuća i glavne zgrade u tirolskom stilu sa restoranom, a-la-carte restoran, foaje, bar, internet terminal i WiFi LAN, terasa za sunčanje, parking.

Sport i zabava: oko 350 m2 velika wellness oaza „Feel Well“, parno kupatilo, sauna, fimska sauna, bio sauna, infracrvena kabina, tuševi, prostorija za odmor sa otvorenim kaminom, deo sa svežim vazduhom besplatno. Uz doplatu: solarijum, masaže, program za goste, npr: ski-fox, short-caver, paraglajding, izleti sa sankama, ski ture.

Deca: iznajmljivanje sanki i dečijeg boba, meni.

Ishrana: PP= švedski sto za doručak i uveče set od 3 jela sa izborom od 2 glavna jela, švedski sto sa salatom.

Snabdevanje: u mestu Oetz.

Sobe: moderne i komforne sa dosta drvenih detalja, fen, bademantil, radio, telefon, sat. TV, WiFi LAN.

- DU/EU: tip „seoska soba Tradicional“, tuš/ WC, balkon ili terasa, oko 17 m2.
- DUX: kao DU, Single sa detetom
- DJ: tip „Lifestyle soba Chic“ sa otvorenom kadom ili tušem/WC, neke poseduju kade sa masažerima, odvojenim WC-om, kutkom za kuvanje, frižiderom, verandom, balkonom oko 40 m2.

Apartmani: prijatni i veoma komforni apartmani sa tušem/WC-om.

- AX1 za 2-4 osobe (oko 64 m2) 2 dvokrevetne sobe, dnevna soba/trpezarija sa kutkom za kuvanje, balkon ili terasa.

Za skijaše: do sledeće žičare oko 500 m, ski bus, stanica na oko 50 m, hotelski depo za skije i pancerice sa grejanjem direktno na stanici gondole Hochoetz.

More Inclusive

- U wellness centru „Feel-Well“ osvežavajuća pića i razni biljni čajevi
- Mineralna voda
- Za min. boravak 7 noćenja, 2 punoplatežne osobe, od 5.1. do

26.1. i 2.3. do 16.3. 5 dana ski kurs uključen ski pass i iznajmljivanje skija za decu (2007. godište mlađi), za decu koja ne skijaju 5 dana briga o deci od 10 – 16 č u „Indoor Kinderwelt“ u skijaškom regionu Hochoetz.

Kod rezervacije polupansiona:

- Božićni meni 24.12.
- Novogodišnji gala meni
- Od 15-17 sati popodnevna užina

Dobro je znati

- Znajmljivanje (skifox, snowblades sa mogućnošću zamene u hotelu)
- All-in paketi sa rentiranjem skija ili boarda i kursevima skijanja ili boarda u hotelu
- 15% popusta na sopstveno iznajmljivanje skija u „Snow-Fun-Center Hochoetz“ direktno na stanici skijaškom područja Hochoetz.

Ishrana u paketu

Uživajte u nezavisnosti jednog apartmana i rezervišite uz smeštaj i ishranu.

Usluge: švedski sto za doručak, popodnevna užina, uveče izbor seta od 3 jela, švedski sto sa salatom.

A: 19.12.-6.4.

Cene po osobi/danu u EUR	Anf ZUB
Reiseart TOUR	
Leistung INN21820 FW	
Unterbr	A
XVP1 doručak odrasli	14
XVP2 doručak dete 13-16 g	13
XVP3 doručak dete 6-12 g	10
XVP4 polupansion odrasli	35*
XVP5 polupansion dete 13-16 g	32*
XVP6 polupansion dete 6-12 g	25*

Deca do 5 god uključeno.

* Doplata za polupansion za božićni meni EUR 10, deca od 6 do 12 godina EUR 7, od 13 do 16 god EUR 9, za novogodišnji gala meni EUR 15, deca od 6 do 12 god EUR 11, od 13 do 16 god EUR 14, obračunava se uz rezervaciju po osobi.

A: 19.12.-21.12. | 5.1.-8.2. | 23.2.-6.4. B: 22.12.-4.1. | 9.2.-22.2.

Cene hotelske sobe

Cene po osobi/noćenju u EUR	Anf H	Leistung INN21020 FH
Reiseart TOUR		
Unterbr	Br. osoba	A B
DU G	DZ/Du/WC/BkoT/ND 2	64 71
DJ G	DZ/BoD/WC/Bk/ND 2-3	72 79
EU G	EZ/Du/WC/BkoT/ND 1	77 84

* Doplata za božićni meni 10 EUR, deca od 6 do 12 god EUR 9, od 13 do 16 god EUR 9, za novogodišnji gala večeru 15 EUR, deca od 6 do 12 god EUR 11, od 13 do 16 god EUR 14, obračunava se po osobi prilikom rezervacije. **Polupansion (H):** + EUR 15, deca od 6 do 12 god + EUR 11, od 13 do 16 god + EUR 14. **Dolazak / odlazak:** svakodnevno osim Božića / Nove godine i od 3.1.-6.1. subotom od 18.2. do 25.2. Minimalni boravak: 4 noći. **Cena za dodatni krevet:** kao 3. osoba u DJ do 5 godina uključeno, od 6-12 godina EUR 24, od 13-16 godina EUR 31, od 17 godina EUR 34. **Single sa detetom:** do 5 godina u sezoni A EUR 32, u sezoni B EUR 35, od 6 do 12 godina u sezoni A EUR 45, u sezoni B EUR 49, od 13 do 16 godina u sezoni A EUR 58, u sezoni B EUR 63. **Prednost za porodicu:** u zasebnoj DU deca do 5 godina 50%, od 6 do 12 godina 30%, od 13 do 16 godina 10% popusta uz 2 odrasle osobe. **Pas:** 7 EUR po danu (TIER). **Boravišna taksa:** plaća se na licu mesta.

Ušteda: na noćenje sa doručkom: **7 = 6** za dolaske 5.1.-19.1., 2.3.-9.3., **14 = 12** za dolaske 5.1.-12.1., 2.3.

Cene apartmana

Cene po objektu/noćenju u EUR	Anf FW	Leistung INN21820 FW
Reiseart TOUR		
Unterbr Personen	2-4	A B
AX1	2-4	170 189

Dolazak/odlazak: svakodnevno. Dolazak od 14-22h, odlazak do 10h. **Minimalan boravak:** 4 noćenja. Uključeno: struja, gas, voda, grejanje, posteljina, parking, završno čišćenje (EUR 69 obračunava se kod rezervacije). **Kućni ljubimac:** EUR 7 po danu (TIER). Po želji (plaća se na licu mesta): dodatni ležaj EUR 29 po osobi. **Boravišne takse:** plaćaju se na licu mesta.

Ušteda: u AX1: **7 = 6** za dolaske 5.1.-19.1., 2.3.-9.3., **14 = 12** za dolaske 5.1.-12.1., 2.3.

SCHNEEDORF HOCHOETZ



Zvezde su na domak ruke u najvišem i najneobičnijem smeštaju u Austriji, u snežnom selu Hochoetz, u sred Ötztaler planina. Očekuje vas avantura i mir na preko 2.000 m.n.v. Novi položaj garantuje pristupačnost, sve jedno da li pada sneg ili je oluja. Ot-krijite prelepi svet od leda i snega i doživite skoro mističnu atmosferu u kojoj su sveće jedini izvor svetlosti i gde zvuk nestaje u snegu.

Schneedorf Hochoetz

Položaj: oko 5 minuta od gondole Acherkogel u Hochoetz-u na preko 2.000 m.n.v.

Kompleks: prostrano iglo naselje sastoji se od 6 igloa za po 4 osobe i 10 iglo svitova za po 2 osobe, igloom za boravak sa „Ice Lounge“, planinskim restoranom sa panoramskim pogledom na Ötztaler alpe.

Ishrana: PP= pojačani doručak, večera u sopstvenom iglou

Sport i zabava: sauna besplatna.

Uz doplatu: pravljenje igloa.

Boravak: komforni igloi sa snežnim krevetom, specijalno izolovanim dušekom sa ovčijim krznom i kvalitetnim ekspedicijskim vrećama za spavanje (VE). VEA romantični iglo sa duplom vrećom za spavanje, hladnim jelom i šampanjcem za dobrodošlicu.

More Inclusive

- Novogodišnja žurka na stanici gondole
- Piće dobrodošlice
- Švedski sto za doručak u panoramnom restoranu

- Večera u iglou (fondi sa sirom)
- Svakodnevno sveže oprana postava za vreće za spavanje (sistem vreća do minus 40 stepeni)
- Pažnja obučениh vodiča

Dobro je znati

Dolazak/odlazak sa Acherkogel žicom (uz doplatu). Poslednja gondola vozi oko 15:30.



Primer

Premium Das Central - Alpine.Luxury.Life

Sölden

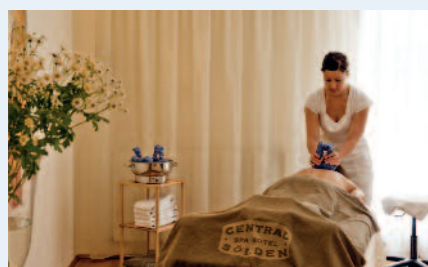

Primer



121 soba

Položaj: miran, ali u samom centru mesta.

Hotel: luksuzni hotel za odmor sastoji se od više objekata koji su pod zemljom spojeni, nenametljive atmosfere i odlične kuhinje. Restoran "Feinspitz", 2 a-la-carte restorana "Ötztaler-Stube" i "Marend Stube", cafe, dnevni bar sa otvorenim kaminom i zimskom baštom, noćni klub "Alibi bar", vinski podrum, biblioteka, beauty farm, butik, lift, terasa za sunčanje, parking, garaža.

Ishrana: PP= švedski sto za doručak i set od 5 jela sa izborom od 3 glavna jela, švedski sto sa salatama, ponekad švedski sto sa predjelom i dezertom, nedeljno gala večera.

Sobe: komforne i elegantne, različito opremljene, sa mermernim kupatilom/ WC, od rustičnog tirolskog ambijenta do modernog dizajna, fen, bademantil, radio, telefon, TV, mini bar, sef.

- GH/EH: tsa Grand Lit krevetom, tuš/WC, oko 21 - 35 m².
- DI: tip „classic“, kada ili tuš/WC, oko 28 - 32 m².
- DB: tip „deluxe“ u seoskom stilu sa garderobom, kada/ WC, delom sa balkonom, oko 38 m² - 40m².
- KA: Juniorsuite „Surprise“ sa kombinovanom dnevno/spavaćom sobom, kada, tuš/WC, bide, balkon, oko 45 - 50 m².

Sport i zabava: oko 1.500 m² veliki vodeni svet „Venecija“ na 3

sprata sa zatvorenim bazenom sa originalnom venecijanskom gondolom, dakuzi, 9 različitih parnih kupatila i sauna, tepidarium, ledena pećina, Asia prostorija za odmor sa vodenim krevetima, teretana sa fitness programom besplatno. Uz doplatu: solarijum, masaže, wellness i tretmani lepote. Teniska hala na oko 200m.

Deca: „Otzi-Klub“ sa čuvanjem i programom, soba za igru, večernji meni besplatno. Babysitter (uz doplatu).

Za skijaše: nordijsko skijanje na oko 100m, do ski lifta i do škole skijanja oko 300 m, hotelski ski bus, prostorija za skije sa grejanjem.

More Inclusive

- Božićni meni
- Novogodišnji gala sa live muzikom, programom i ponoćnom užinom
- 6.1. pravoslavno Badnje Veče sa gala menijem



A: 14.10.-18.12. B: 12.1.-18.1. I 6.4.-27.4. C: 19.1.-8.2. I 16.2.-5.4. D: 19.12.-11.1.* I 9.2.-15.2.

Preise pro Person/Nacht in EUR

Reiseart	TOUR	Anf H	Br. osoba	A	B	C	D
Unterbr							
GH H	Grand lit/Du/WC/PP	2	152	172	185	203	
DI H	DZ/BoD/WC/PP	2-4	162	181	194	212	
DB H	DZ/B/WC/PP	2-4	173	192	205	223	
KA H	Juniorsuite/B/Du/WC/BK/PP	2-4	203	228	241	259	
EH H	EZ/Du/WC/PP	1	191	210	223	241	

*Doplata za božićni i novogodišnji program 250 EUR, deca od 7-14 god. 125 EUR, doplata za pravoslavno Badnje Veče 6.1. 150 EUR, deca od 7-12 god. 75 EUR, obračunava se uz rezervaciju po osobi. **Dolazak / odlazak:** svakodnevno, osim Božića / Nove godine **Minimalni boravak:** 4 noći, boravak za Božić / Novu godinu od 22.12. do 1.1. **Doplata za pomoćni ležaj:** kao 3. i 4. osoba u DI/DB/KA do 3 godine uključeno, od 4-6 godina 51 EUR, 7-14 godina 80 EUR, od 15 godina 119 EUR. **Prednost za porodicu:** u zasebnoj GH, u sezoni A, B i C deca do 11 godina 20% popusta sa 2 odrasle osobe. **Pas:** 15 EUR po danu (TIER). **Garaža:** 7 EUR dnevno. **Boravišna taksa:** uključena.

Hotel Alm-Ferienclub Silbertal ◆◆◆◆

Sölden

**VIŠE OD ODMORA ...**

- **Direktno na stazi**
- **Direktno kod žičare**

45 soba

Položaj: idiličan i miran u središtu Ötztaler planina i ski staza, na oko 2.000 m visine, do centra oko 7 km.

Hotel: hotelsko naselje se sastoji od glavne zgrade i više tirolskih koliba. U glavnoj zgradi restoran, bar „Rodelkeller“, internet terminal, kiosk, panorama terasa za sunčanje sa ležaljka, parking.

Ishrana: PP= bogati švedski sto za doručak i uveče set od 4 jela po izboru, nedeljno gril ili tematsko veče
Sobe: udobne, u glavnoj zgradi, kada ili tuš/WC, fen, kozmetičko ogledalo, radio, TV, sef, balkon (DJ). DJA za do 3 osobe, oko 23 m². DJB za do 4 osobe, oko 25 m². EU tuš/WC.

Sport i zabava: sauna sa panoramskim pogledom na Venter dolinu, sa snežnom kadom i Hot Pots u spoljnom delu, fitnes prostorija be-

splatno. Uz doplatu: solarijum, masaže, bilijar, bioskop. Program za goste, delimično uz doplatu, npr: popodne sa sankama, šetnje po snegu i sa bakljama sa vodičem, šou i noćno skijanje, snow tubing, program za ružno vreme sa André, live muzika.

Deca: prostorija za igru sa konzolama i društvenim igrama.

Za skijaše: hotelski mini lift vozi do Gaislach žice, do nordijskog skijanja oko 7 km, iznajmljivanje opreme u hotelu, prostorija za skije sa sušenjem pancerica, moguće spuštanje na skijama direktno do hotela.

More Inclusive

- Božićna večera
- Novogodišnja večera sa muzikom, vatrometom i ponoćnim snekom

A: 15.12.-21.12. **B:** 26.1.-8.2. **C:** 1.4.-5.4. **D:** 23.3.-31.3. **E:** 22.12.-28.12. **F:** 29.12.-4.1.

Cene po osobi/noćenju u EUR

Reiseart	TOUR	Anf H	Br. osoba	A	B	C	D	E	F
Unterbr	DZ/BoD/WC/Bk/PP	2	2-3	96	119	124	139	144	157
DJA	DZ/BoD/WC/Bk/PP	2-3	2-3	96	119	124	139	144	157
DJB	DZ/BoD/WC/Bk/PP	2-4	2-4	96	119	124	139	144	157
EU H	EZ/Du/WC/Bk/PP	1-2	1-2	111	134	139	154	159	172

Dolazak / Odlazak: subotom osim za Božić / Novu godinu, subotom od 22.12. do 6.4. **Minimalni boravak:** 4 noćenja, 7 noći od 22.12. do 6.4. **Popust za pomoćni ležaj:** kao 3. osoba u DJA, kao 3. i 4. osoba u DJB do 2 godine 100%, 3-6 godina 50%, 7 godina 30%. **Singl sa detetom:** u EU do 2 godine 100%, 3-6 godina 50%, od 7-14 godina 30%. **Pas:** 12 EUR dnevno (TIER). **Boravišna taksa:** plaća se na licu mesta.

Ušteda: 7 = 6 za dolaske 15.12.

Alpenhotel Laurin ◆◆◆◆

Hochgurgl

**VIŠE OD ODMORA ...**

- **Direktno na stazi**
- **Direktno kod žičare**

41 soba

Položaj: miran na 2.000 m.n.v. sa fantastičnim pogledom na planine, oko 3 km do Obergurgla.

Hotel: u privatnom vlasništvu, komforan porodični hotel prijatne atmosfere. Pansionijski restoran („a-la-carte restoran „Tirolerstube“, dnevni bar, tv prostorija, lift, terasa za sunčanje, parking.

Ishrana: PP= švedski sto za doručak i uveče set od 4 jela po izboru, više puta nedeljno švedski sto sa salatama ili dezertom, tematsko veče, seoski švedski sto, gala večera.

Sobe: udobno uređene, telefon, TV, pojedine sa radiom.
• DB: kada/WC, strana prema planinama.
• DA: kada/WC, balkon, strana prema planinama
• DAA: kao DA, sunčana strana sa panoramskim pogledom.
• EU: tuš/WC, balkon, strana prema planinama.

Sport i zabava: tirolsko „kupatilo“ sa dakuzijem, parnim kupatilom, sauna, teretana besplatna. Uz doplatu: solarijum, masaža.

Deca: meni.
Za skijaše: do ski staze sa žicom oko 120m, škola skijanja na oko 50 m, iznajmljivanje skija na oko 100m, nordijsko skijanje na oko 5 km, prostorija za skije.

More Inclusive

- Božićna gala večera sa koktel dočekom
- Novogodišnja večera sa dočekom, muzikom i vatrometom
- Novogodišnji branč



A: 16.11.-23.11. **B:** 24.11.-21.12. **C:** 13.4.-27.4. **D:** 26.1.-1.2. **E:** 23.2.-22.3. **F:** 22.12.-25.12. **G:** 2.2.-8.2. **H:** 23.3.-5.4. **I:** 9.2.-22.2.

Cene po osobi/noćenju u EUR

Reiseart	TOUR	Anf H	Br. osoba	A	B	C	D	E	F	G	H*
Unterbr	DZ/B/WC/PP	2-3	2-3	56	59	77	83	91	104	109	120
DA H	DZ/B/WC/Bk/PP	2-3	2-3	66	68	85	92	97	110	117	128
DAAH	DZ/B/WC/Bk/PP	2-3	2-3	79	82	98	106	110	121	127	138
EU H	EZ/Du/WC/Bk/PP	1-2	1-2	79	82	98	106	110	121	127	138

*Dopлата za dočec. Nove godine od 15 godina EUR 72, zaračunava se po osobi prilikom rezervacije. **Dolazak / odlazak:** svakodnevno, osim za Božić/Novu godinu, subotom od 12.1. do 13.4. **Minimalni boravak:** 3 noćenja, 4 noći od 24.11. do 22.12. božićni boravak od 22.12. do 26.12., Nova godina od 26.12. do 2.1. **Popust za pomoćni ležaj:** kao 3. osoba do 3 godine 100%, 4-11 godina 50%, od 12 godina 30%. Od 22.12. do 25.12. do 6 godina 100%, 7-11 godina 50%, od 12 godina 30%. **Singl sa detetom:** u EU do 3 godine 100%, 4-11 godina 50%. **Prednost za porodicu:** u zasebnoj DB sobi u sezoni A do E deca do 11 godina popust od 20% uz 2 odraslih. **Pas:** 15 EUR po danu (TIER). **Boravišna taksa:** uključena.

First Minute: 3 EUR popusta do 31.10. po odrasloj osobi/noći, za boravak od 16.11.-26.12., 6.1.-9.2., i 13.4.-28.4.

Ušteda: 5 = 4 za dolaske 13.4.-23.4., **7 = 6** za dolaske 24.11.-15.12., 12.1.-19.1., **10=8** dolazak 13.4. - 18.4.,

14=12 za dolaske 24.11. - 8.12., 12.1. za dolaske nedeljom i odlaske petkom.

5=4 za dolaske 18.11. - 25.11., **8%** popusta za dolaske 6.1.



VIŠE OD ODMORA ...

- Direktno na stazi
- Direktno kod žičare
- Besplatan wellness vaučer



104 sobe

Položaj: na ulazu u mesto, oko 200 m do centra, direktno kod Festkoglgondole.

Hotel: novo uređen, elegantan i komforan hotel, sastoji se od 3 međusobno povezane celine. Pansion-ski restoran, a-la-carte restoran "Salz & Pfeffer" sa picerijom, bar, lounge sa kaminom, vinski lounge sa podrumom za degustaciju, zim-ska bašta, lift, terasa za sunčanje, parking, garaža.

Ishrana: PP= švedski sto za doručak i uveče set od 4 jela, švedski sto sa salatama, izbor sireva

Sobe: prostrane i udobne, fen, kozmetičko ogledalo, torba za wellness sa bademantilom i papučama, radio, telefon, internet priključak, TV, sef.

- DA: u tradicionalnom stilu, kada/WC, balkon, oko 30 m².
- DAX: kao DA, Single sa detetom
- KA: Juniorsuite, dnevno/spavaći boravak, odvojeni WC, mini bar, natkrivena staklena terasa, oko 44 m²
- DAA: tip „Classic“ u novom delu

A: 15.11.-18.11.-22.11. | 25.11.-29.11. | 2.12.-6.12. | 14.4.-18.4. | 21.4.-25.4.
B: 16.11.-17.11. | 9.12.-13.12. | 16.12.-20.12. | 6.1.-9.1. | 7.4.-11.4. | 19.4.-20.4. | 26.4.-27.4. | 23.11.-24.11. | 30.11.-1.12. | 7.12.-8.12. | 14.12.-15.12. | 21.12.-21.12. | 10.1.-30.1. | 3.2.-6.2. | 24.2.-27.2. | 13.3.-6.3. | 10.3.-13.3. | 17.3.-21.3. | 12.4.-13.4.
C: 23.11.-24.11. | 30.11.-1.12. | 7.12.-8.12. | 14.12.-15.12. | 21.12.-21.12. | 10.1.-30.1. | 3.2.-6.2. | 24.2.-27.2. | 13.3.-6.3. | 10.3.-13.3. | 17.3.-21.3. | 12.4.-13.4.
D: 31.1.-2.2. | 7.2.-7.2. | 17.2.-20.2. | 28.2.-2.3. | 7.3.-9.3. | 14.3.-16.3. | 22.3.-22.3. | 2.4.-4.4.
E: 22.12.-25.12. | 12.2.-16.2. | 21.2.-23.2. | 23.3.-27.3. | 5.4.-6.4. | 26.12.-5.1. | 8.2.-11.2. | 28.3.-1.4.

Cene po osobi/noćenju u EUR

Reiseart	TOUR	Anf	H	Br. osoba	A	B	C	D	E	F
Unterbr	DZ/B/WC/Bk/PP	2-4	103	124	149	165	185	216		
DAAH	DZ/B/WC/Bk/Classic/PP	2-3	113	134	159	174	195	226		
KA H	Juniorsuite/B/WC/Bk/PP	2-4	113	134	159	174	205	236		
DABH	DZ/B/Du/WC/Loggia/Superior/PP	2-4	127	148	174	189	215	246		
EA H	EZ/B/WC/PP	1	103	124	149	165	185	216		

Dolazak: svakodnevno osim subotom od 22.12. do 5.1. do 2.2. do 6.4., **Minimalni boravak:** 3 noći, 7 noći od 22.12. do 5.1. i 2.2. do 6.4. **Popust za pomoćni ležaj:** kao 3. i 4. osoba u DA/KA/DAB, kao 3. osoba u DAA do 1 godine 100%, 2-5 godina 70%, 6-14 godina 50%, od 15 godina 20%. **Singl sa detetom:** u DZ DAX (DA) u sezoni A do D do 1 godine 100%, 2-5 godina 70%, 6-14 godina 50%. **Pas:** 20 EUR po danu (TIER). **Boravišna taksa:** uključena.

First Minute: 5% popusta za rezervacije do 31.10. za boravak od 15.11.-29.12. i 6.1.-8.2. i 17.2.-28.4.

Ušteda: 4=3 za dolazke 15.11.-18.12., 7.4.-24.4., 7=6 za dolazke 6.1.-19.1., 9.3.-16.3., kod dolazaka nedeljom i odlazaka petkom 5=4 za dolazke 6.1.-20.1.

radnja i depo za skije za svaku sobu u hotelu.

More Inclusive

- Mala Božićna proslava, Božićni gala meni 25.12.
- Set of 6 jela za novogodišnju gala večeru sa aperitivom, novogodišnji bal i live muzika
- Uskršnji branč
- Mineralna voda po dolasku u sobi
- Od 15-17 sati "Tea time uz kamin" sa svežim sendvičima, domaćim kolačima i supom
- Čaj i voda u wellness delu
- Parking mesto u podzemnoj garaži po sobi
- U sezoni A - D od 7 noćenja po odrasloj osobi/boravku 1 wellness vaučer u vrednosti od 30.- EUR (ne može se unovčiti).

Dobro je znati

Prodaja ski pasa u hotelu
Hotel ima direktan prilaz preko podruma za skijaše do gondole.



Primer DAB

Hotel Austria & Bellevue ◆◆◆◆

Obergurgl



Primer

VIŠE OD ODMORA ...
Direktno na stazi**80 soba****Položaj:** miran sa prelepim pogledom na planine Ötztala.**Hotel:** elegantan, u alpskom stilu uređen, sastoji se od tri podzemno povezane objekta. Restoran, dnevni bar, gostionica, foaje sa otvorenim kaminom, biblioteka, prostor za boravak, lift, terasa za sunčanje, parking, podzemna garaža.**Ishrana:** PP= švedski sto za doručak i uveče set od 4 jela sa izborom od 3 glavna jela, švedski sto sa salatama, nedeljno švedski sto sa predjelom i dezertom, veće specijaliteta i svečani meni.**Sobe:** moderne i vrlo komforne, fen, radio, telefon, TV, sef.• DH/EH: tuš/WC, oko 18 m².• DI: kada ili tuš/WC, oko 30 m².

DH i DI se nalaze u objektu „Austria“ ili „Bellevue“

• FA: apartman sa dve prostorije u objektu „Residence“ sa dnevno/spavaćom sobom sa duplim kaučom i dvokrevetnom sobom, kada, odvojeni WC, balkon, oko 40 m².**Sport i zabava:** zatvoreni bazen sa panoramskim pogledom (10x7 m) sa spoljnim bazenom sa grejanjem i bar, dakuzi, parno kupatilo, bio sauna, sauna, prostorija za odmor sa vodenim krevetima, teretana besplatno. Uz doplatu: solarijum, masaže, wellness i tretmani lepote, beauty kupke.**Deca:** čuvanje od 2 do 12 godina (ned-pet, od 9.30-16.30 sati i 19-

20.30), kutak za igru, uveče ponekad dečiji sto besplatno.

Za skijaše: do žičare Rosskar i Hohe Mut oko 150 m, do početne stаницe Festkogel gondole i škole skijanja oko 300 m, do nordijskog skijanja oko 500m.**More Inclusive**

- Božićna i novogodišnja večera
- Svakodnevno popodnevni švedski sto sa kolačima ili snekom
- Parking mesto u podzemnoj garaži po sobi

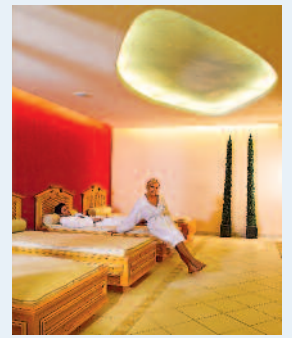

A: 15.11.-21.12. I 6.4.-27.4. B: 5.1.-25.1. C: 26.1.-8.2. I 16.2.-22.3.
D: 22.12.-28.12. I 9.2.-15.2. I 23.3.-5.4. E: 29.12.-4.1.

Cene po osobi/noćenju u EUR

Reiseart	TOUR	Anf	H	Br. osoba	A	B	C	D	E
Unterbr	DZ/Du/WC/PP	2			70	92	123	145	168
DI H	DZ/BoD/WC/PP	2-4			84	113	142	175	196
FA H	Fam.-Apt./B/WC/Bk/PP	2-4			90	124	156	195	216
EH H	EZ/Du/WC/PP	1			89	110	143	165	188

Dolazak / odlazak: svakodnevno, subotom od 22.12. do 6.4. **Minimalni boravak:** 4 noći, 14 noći od 22.12. do 5.1., 7 noći od 5.1. do 6.4. Popust za pomoćni ležaj: kao 3. i 4. osoba u DI / FA do 3 godine 100%, 4-14 godina 50%, od 15 god 30%. **Pas:** nije dozvoljen. **Boravišna taksa:** uključena.

Ušteda: 7 = 6 za dolaske 15.11.-8.12., 13.4.-21.4. **14 = 12** za dolaske 15.11.-1.12., 13.4.-14.4.

Hotel Alpina deluxe ◆◆◆◆◆

Obergurgl



Primer

VIŠE OD ODMORA ...
Direktno na stazi**80 soba****Položaj:** u mirnom okruženju a ipak u samom centru, na malom proplanaku, ušuškan između fascinantnih planina.**Hotel:** pun stila, srdačne atmosfere, sastoji se od dve zgrade koje su međusobno povezane ispod zemlje. Nepušački restoran, a-la-carte restoran (za ručak), gostionica, prostor i elegantan hotelski hol sa dnevnim barom, kutak sa kaminom, lift, terasa za sunčanje, parking, garaža.**Ishrana:** PP= švedski sto za doručak i uveče set od 4 jela sa izborom između 3 glavna jela, švedski sto sa salatama i sirom, nedeljno gala večera, nedeljom doručak uz penušavo vino).**Sobe:** udobne i komforne, imaju fen, bademantil, radio, tel., TV, priključak za internet, mini bar, sef.

• DIJ: dvokrevetna soba u kući

Sonnberg „Type A“, kada ili tuš/WC, oko 25 m².• DAJ: dvokrevetna soba u kući Sonnberg „Type B“, kada/WC, oko 28 m².• AAI: apartman u kući Sonnberg „Type G“, sa odvojenim dnevno/spavaćim prostorom, kada/WC, balkon, oko 45 m².• KJA: Juniorsuite u glavnoj zgradi „Type D“ sa optički odvojenim dnevno/spavaćim prostorom, kada ili tuš/WC, balkon, oko 45 m².• AA: apartman u glavnoj zgradi „Type F“ sa odvojenim dnevno/spavaćim prostorom, kada/WC, balkon, oko 58 m².• EUJ: jednokrevetna soba u kući Sonneberg, tuš/ WC, balkon, 18 m².**Sport i zabava:** zatvoreni bazen (14 x 7m), oko 1.300 m² veliki spa, 2 odvojena sauna dela, od toga 1 tekstil sauna, 3 saune i 5 wellness kabina besplatno. Uz doplatu: beauty deo za masaže, kupke, kozmetiku, solarijum. Program za goste, npr:

nedeljno veče plesa sa muzikom.

Deca: čuvanje od 3 godine (ned-pet, 9.30-16.30 i 19.00-21.00), soba za igru, baby phone, dečiji šatli bus do škole skijanja besplatno. Baby sitter (uz doplatu, na upit).**Za skijaše:** do ski lifta oko 200 m, moguć spust do hotela, za početnike hotelski bus do škole skijanja.**More Inclusive**

- Božićna večera sa programom
- Novogodišnja žurka sa gala večerom, live muzikom i ponoćnim snekom
- Novogodišnji branč
- 1 flaša vina i voće u sobi po dolasku
- Svakog dana popodnevni švedski sto sa kolačima

Dobro je znati

Ponudu wellness usluga možete pronaći u katalogu „DERTOUR Wellnesswelten“ 2012/2013

A: 14.11.-23.11. B: 24.11.-14.12. C: 15.12.-21.12. I 13.4.-20.4. D: 5.1.-18.1. I 6.4.-12.4. E: 19.1.-1.2. I 16.3.-22.3. F: 2.2.-8.2. G: 16.2.-15.3. I 30.3.-5.4. H: 22.12.-28.12. I: 23.3.-29.3. J: 9.2.-15.2. K: 29.12.-4.1.

Cene po osobi/noćenju u EUR

Reiseart	TOUR	Anf	H	Br. osoba	A	B	C	D	E	F	G	H	I	J	K
DIJH	DZ/BoD/WC/PP	2-3			75	83	95	113	119	127	137	141	161	185	241
DAJH	DZ/B/WC/Bk/PP	2-3			81	89	101	121	127	135	145	151	171	199	263
AAJH	Apt./B/WC/Bk/PP	2-4			87	93	109	129	138	148	167	173	195	225	291
KJAH	Junior suite/BoD/WC/Bk/PP	2-5			93	101	121	149	153	161	183	193	219	251	328
AA H	Apt./B/Du/WC/Bk/PP	2-5			103	111	137	171	175	183	205	213	243	287	359
EUJH	EZ/Du/WC/Bk/PP	1			93	101	121	149	153	161	183	193	219	253	328

Dolazak / odlazak: dnevno, subotom od 15.12. do 6.4. **Minimalni boravak:** 4 noćenja, 7 noćenja od 15.12. do 6.4. **Popust za pomoćni ležaj:** kao 3. osoba u DIJ/DAJ, kao 3. i 4. osoba u AAJ/KJ, kao 3. do 5. osoba u KJA/AA do 2 godine 100%, 3-14 godina 50%, od 15 godina 40%. **Pas:** nije dozvoljen. **Boravišna taksa:** uključena.

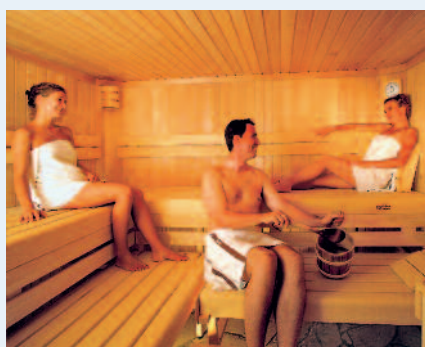

Primer



Primer



Vent

VIŠE OD ODMORA ...

- Direktno na stazi
- Dirktno kod žičare



35 soba

Položaj: miran, u centru mesta na oko 1.900 m.n.v.

Hotel: tradicionalan i dobro vođen, komforan porodični hotel sa restoranom, cafe, bar, gostionica, lift, parking.

Ishrana: All inclusive

Sobe: udobne, tuš/WC, TV (DH/EH). AA apartman sa dnevno/spavaćim delom sa duplim kaučem na izvlačenje i dvokrevetnom sobom, odvojen pokretnim vratima, kada/ WC, mala čajna kuhinja, balkon.

Sport i zabava: sauna besplatno. Program za goste, delom uz doplatu, npr: večer sankanja uz kuvano vino, rakiju, transfer sa motornim sankama i bakljama, šetnje po snegu, ski ture sa vodičem.

Za skijaše: žičara „Stablein“ i škola skijanja na oko 100 m, pri dobrom snežnim uslovima moguće spuštanje na skijama direktno do hotela. Nordijsko skijanje pored hotela. Ski bus za Sölden i Obergurgl, stanica kod hotela, prostorija za skije.

All inclusive

- Švedski sto za doručak sa bio kutkom
- Snek švedski sto sa supom ili lanč paket u podne

- Popodne kolač, kafa i čaj
- Uveče set od 4 jela po izboru, švedski sto sa salatama, tematsko veče kao i seoski švedski sto sa tirolskim specijalitetima ili italijansko veče
- Svakog dana od 10-22 sokovi, pivo i vino

More Inclusive

Božićna i novogodišnja večera

DERTOUR specijal

- 20% popusta na iznajmljivanje skija na licu mesta
- Porodični ski pas: pri kupovini 1 ski pasa za odrasle za minimum 3 dana, dečiji ski pas za 1 dete do 14 godina besplatno (na licu mesta)

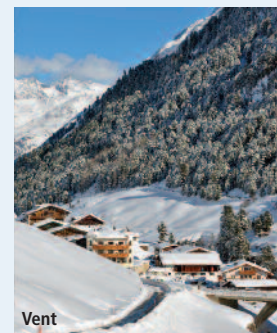

Vent

A: 5.1.-1.2. | 23.2.-22.3. **B:** 2.2.-8.2. **C:** 16.2.-22.2. **D:** 22.12.-28.12. | 23.3.-5.4. **E:** 9.2.-15.2. **F:** 29.12.-4.1.

Cene po osobi/noćenju u EUR

Reiseart	TOUR	Anf H	Br. osoba	A	B	C	D	E	F
Unterbr									
DH I	DZ/Du/WC/AI	2-4		56	65	70	73	82	107
AA I	Apt./B/WC/Bk/AI	2-5		60	71	76	78	89	112
EH I	EZ/Du/WC/AI	1		69	78	83	86	95	120

Dolazak / odlazak: subotom Minimalni boravak: 7 noći **Popust za pomoćni ležaj:** 3. i 4. osoba u DH, kao 3. do 5. osoba u AA do 3 godine 100%, 4-11 godina 50%, od 12 godina 30%. **Pas:** Nije dozvoljen. **Boravišna taksa:** uključena.

SEEFELD 1.200-2.064 m | INNSBRUCK 575-3.210 m



SKI REGIONI

	Ski oblast do ... m	Staze ukupno km	Staze/km	Kapacitet lifta osoba/sat	Gondola	Žičare	Vučice	Snežni topovi	Skibus	6-dnevni-Skipas ca. EUR	Škola skijanja	Ski-obdanište	Staze	Halfpipe	Funpark
Skijanje i nordijsko skijanje															
Seefeld *	2.064	49	33 13,5 2,5	22.254	3	6	14	•	•	165	•	•	279	•	•
Olympia Skiworld Innsbruck **	3.210	285	94 160 31	68.000	12	27	40	•	•	180	•	•	145	•	•
Axamer Lizum ***	2.340	41	7 23 11	13.000	1	5	2	•	•	160	•	•	7,5	•	•
Patscherkofel	2.250	20	9 11 -	4.525	1	3	4	•	•	135	•	•	-	•	•

* Rosshütte, Gschwandtkopf und Kreithliffe ** Gletscher skipass Innsbruck od 3 dana za područje Innsbruck mit Stubai Gletscher, kao i Axamer Lizum, Patscherkofel *** za Birgitz

SKI MESTA

Birgitz (860 m) je mirno, malo mesto, oko 5 km udaljeno od Innsbruka i oko 8 km od skijališta Axamer Lizum, time je idealna polazna tačka za skijaški region Innsbruck. Staze za sankanje, klizanje, vožnja saonicama, zatvoreni bazen. Stanica: Innsbruck (na oko 5 km).

Gnadenwald (800 m) nalazi se na sunčanom platou direktno u podnožju alpskog parka pod zaštitom prirode Karwendel. Staza za sankanje i nordijsko hodanje. Stanica: Hall in Tirol (na oko 10 km).

Igls (900 m) nalazi se na oko 7 km iznad glavnog grada regije Innsbruka. Glavna atrakcija je jedinstvena staza

za sankanje koja je napravljena povodom Olimpijskih zimskih igara. Staza za bob, bazen, klizanje. Stanica: Innsbruck (na oko 5 km).

Innsbruck (575 m), Grad umetničkih vrednosti, poznat po svom istorijskom centru sa „Goldenem Dachl“ (zlatnom krovu) sa interesantnom kulturnom ponudom. Nordijsko hodanje na Patscherkofelu na oko 10 km; sistem ski buseva do Patscherkofela i do Stubai Gletschera. Curling, ice climbing, bob vožnje, oko 45 km staza za pešačenje, zatvoreni bazen, barovi, cafei, klubovi, pozorište, bioskop, kazino. Stanica: Innsbruck.

Patsch (1.000 m) nalazi se u olimpijskom regionu Patscherkofel i idealan je za goste koji vole sport i opuštanje. Pešačenje sve do samog vrha planine, sankanje, šetnje u obući za sneg. Stanica: Patsch.

Seefeld /Seefeld- Leutasch (1.200 m) poznati zimski centar sa internacionalnom atmosferom i kazinom. Obližnja dolina Leutasch je vrlo popularna kod ljubitelja nordijskih šetnji. Staze za sankanje, klizanje, curling, oko 80 km staza za pešačenje, zatvoreni bazen, diskoteke, barovi, kazino, bioskop, obdanište. Stanica: Seefeld.

Skipass Patscherkofel

Iskoristite atraktivnu ponudu i bukirajte ski-pas uz vaš smeštaj.

A: 8.12.-25.12. I 2.1.-5.4.
B: 26.12.-1.1.

Cena po osobi u EUR

Reiseart	TOUR	Anf	ZUB
Leistung	INN08099 FH		
Unterbr	Dana		A
PX1	2		61
	3		88
	4		108

Dodatni dani i cena iz sistema. Deca: do 14 godina 100% ju pratnji odraslih.

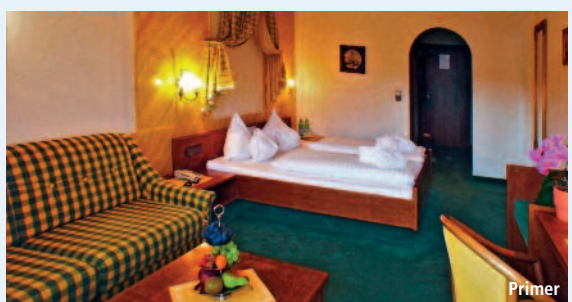

Hotel St. Peter De Luxe ♦♦♦♦

VIŠE OD ODMORA ...
Extra usluge uključene

48 soba

Položaj: oko 5 minuta hoda do centra, sa prelepim pogledom na Seefeld planine.

Hotel: miran hotel za odmor, kombinuje tirolsku tradiciju sa sportsko elegantnim ambijentom. Pansioni restorana, restoran "Wintergarten", bar, prostorija za boravak i za čitanje, vinski podrum u istorijskom okruženju, lift, terasa za sunčanje, parking, garaža (u zavisnosti od raspoloživosti).

Ishrana: PP= švedski sto za doručak, uveče set od 4 jela sa izborom od 3 glavna jela, švedski sto sa salatama, vegetarijanski meni na upit.

Sobe: stilske i komforno uređene, kada ili tuš/WC, fen, kozmetičko ogledalo, bademantil, radio, telefon, WiFi LAN (uz doplatu), sat. TV, sef, balkon.

• DJN: tip "Superior Nord" sa malim dnevnim boravkom, ka severnoj strani, oko 23 m².

• DJU: tip "Karwendel II" sa optički razdvojenim dnevnim boravkom, mini bar, ka južnoj strani, oko 30 m².

Sport i zabava: wellness prostor sa zatvorenim bazenom (10 x 4 m), whirlpool, parno kupatilo, sauna sa panoramskim pogledom, tepidarium, infracrvena kabina, vital tuševi, prostorija za odmor, tretmana besplatno. Uz doplatu: solarijum, razne masaže i wellness tretmani.

Deca: meni.

Za skijaše: do sledeće žičare oko 200m, ski bus, stanica na oko 50 m, nordijsko skijanje kod hotela. Skijašnica.

More Inclusive

• Bar sa čajem i sokovima u wellnes delu (15-19 sati)

• Svakodnevno 2 sata kurs za lan-glauf sa obučanim trenerima

Kod rezervacije polupansiona:

• Božićna gala večera sa programom na 24.12.

• Novogodišnja gala večera sa šampanjcem za doček, ponoćna užina, ples, muzika i vatromet

• Gala obrok 6.1.

Dobro je znati

Prvi "All inclusive" hotel za nordijsko skijanje u Austriji, direktno uz Loipenstiege sa oko 266 km staza za olimpijske igre i svetski kup Seefeld.

A: 1.12.-21.12. B: 11.1.-8.2. I 16.2.-1.4. C: 9.2.-15.2. D: 22.12.-10.1.

Cene po osobi/noćenju u EUR

Reiseart		TOUR	Anf	H	Leistung INN10012 FH			
Unterbr			Br. osoba	A	B	C	D*	
DJNH	DZ/BoD/WC/Bk/severna s./PP	2-4	74	108	119	146		
DJUH	DZ/BoD/WC/Bk/južna str./PP	2-4	89	122	133	176		
EJ H	EZ/BoD/WC/Bk/PP	1-2	87	122	133	196		

* Doplata kod PP za božićnu večeru 73 EUR, 80 EUR za novogodišnju večeru, za gala večeru 6.1. 50 EUR biva zaduženo po osobi od 12 god. pri rezervaciji. Noćenje sa doručkom (G): -10 EUR, deca od 4 do 17 godina - EUR 4. **Dolazak / odlazak:** svakodnevno, osim za Novu godinu, subotom od 9.2. do 16.2. Minimalni boravak: 3 noćenja, boravak za Novu godinu od 29.12. do 5.1., 7 noći od 9.2. do 16.2. **Doplata za pomoćni ležaj:** kao 3. i 4. osoba u DJN/DJU do 3 godine besplatno, 4-17 godina 55 EUR, Popust za pomoćni ležaj: kao 3. i 4. osoba u DJN/DJU od 18. god 30% **Singl sa detetom:** u EJ do 3 godine besplatno, 4-17 godina 55 EUR. **Pas:** 25 EUR po danu (TIER). **Boravišna taksa:** plaća se na licu mesta.

First Minute: 10% popusta za rezervacije do 60 dana pre početka putovanja za boravak 1.12.-29.12. i 5.1.-2.4.

Ušteda: 4=3 za dolaske 1.12.-25.12., 27.1.-5.2., **7=6** za dolaske 16.2.-2.3., **8=6** za dolaske 1.12.-21.12., 27.1.-1.2., **14=12** za dolaske 16.2.-23.2.

Seefeld

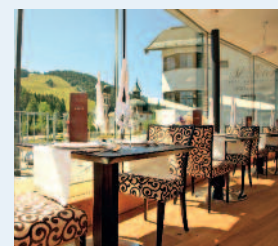
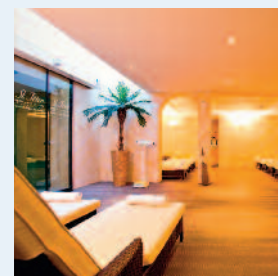

Hotel Bergland

Seefeld



49 soba

Položaj: oko 250 m do centra.

Hotel: tradicionalan, u tirolskom stilu sa porodičnom atmosferom. Restoran, cafe, bar, foaje sa otvorenim kaminom, internet cafe (WiFi LAN), lift, parking.

Ishrana: All inclusive

Sobe: komforno opremljene, kada ili tuš/WC, fen, radio, telefon, TV, Wi-Fi LAN, sef, delom sa balkonom (DJ/EI). DIA nešto prostranije. Bademantil (na recepciji).

Sport i zabava: deo za zabavu sa zatvorenim bazenom (10 x 8 m), aroma parno kupatilo, sauna, infracrvena kabina, prostorija za odmor besplatno. Uz doplatu: solarium, masaže. Program za goste, delom uz doplatu, npr: muzičke večeri, preko dana 1 sata nordijskog pešačenja sa trenerom (klasično, skating, biatlon), noćno skijanje, šetnje po snegu.

Deca: meni.

Za skijaše: oko 600 m od žičara i nordijskog skijanja, oko 400 m do škole skijanja, ski bus, stanica ispred hotela.

All inclusive

- Švedski sto za doručak sa vital kutkom, nedeljom doručak sa šampanjcem i dimljenim lososom
- Od 12-12.30 sati podnevni sneg sa supom, za skijaše vaučer za podnevni sneg sa 1 pićem na skijalištima
- Popodnevni kolači i supa
- Uveče set od 4 jela po izboru, švedski sto sa salatama, nedeljno

švedski sto sa predjelom, tirolski švedski sto

- Od 11-22 sati kafa/čaj, sokovi, točeno pivo, vino, prosecco, odabrana žestoka i long drink pića

More Inclusive

- Božićna večera
- Novogodišnja gala večera sa live muzikom i vatrometom
- Svakodnevno 1 sat časovi nordijskog skijanja

Dobro je znati

- Hotel je partner tirolskih nordijskih skijaša, atraktivne pakete moguće rezervirati na licu mesta.

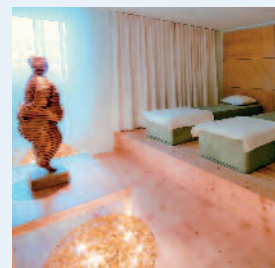

A: 1.12.-21.12. I 9.3.-1.4. B: 5.1.-1.2. I 2.3.-8.3. C: 2.2.-1.3. D: 22.12.-4.1.

Cene po osobi/noćenju u EUR

Reiseart	TOUR	Anf H	Br. osoba	A	B	C	D*
Unterbr							
DI I	DZ/BoD/WC/AI	2		104	113	125	149
DI AI	DZ/BoD/WC/AI	2-3		107	116	128	152
DIB I	DZ/BoD/WC/AI	2-4		117	126	138	162
EI I	EZ/BoD/WC/AI	1		113	122	134	158

*Dopлата za božićni meni od 24.12. do 26.12. EUR 50, za novogodišnju gala večeru EUR 55, uvek se zaračunava po osobi od 16 godina prilikom rezervacije. **Dolazak/odlazak:** svakodnevno, subotom od 29.12. do 5.1. i 9.2. do 16.2. **Minimalni boravak:** 4 noći, 7 noćenja od 22.12. do 5.1., i 2.2. do 2.3. **Troškovi za pomoćni ležaj:** kao 3. osoba u DIA, kao 3. i 4. osoba u DIB do 4 godine besplatno, 5-8 godina 45 EUR, 9-13 godina 55 EUR. **Pas:** 13 EUR po danu (TIER). **Boravišna taksa:** plaća se na licu mesta.

- First Minute: 3%** popusta za rezervacije do 31.10. za boravke 1.12. – 22.12., 5.1. – 9.2. i 16.2. – 2.4.
- Ušteda: 5%** popusta od 7 noćenja za boravke od 1.12.-22.12., 5.1.-9.2. i 16.2. - 2.4.

Panorama Sonnenresidenz Waldhotel Seefeld

Seefeld

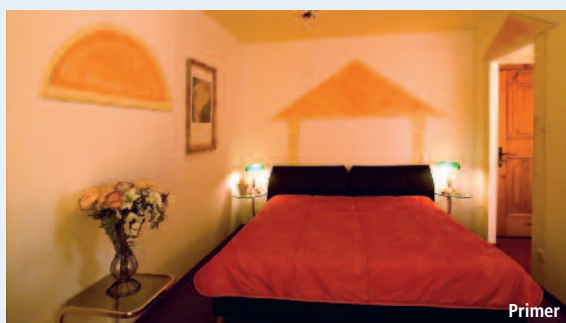

VIŠE OD ODMORA...

- Direktno kod žičare
- Singl bez doplate
- Extra usluge uključene



41 soba

Položaj: idilično, na rubu šume, sa prelepim pogledom na planine, do centra oko 800m.

Hotel: ugodan, porodičan hotel za odmor sa pansioniskim restoranom, a-la-carte restoran, café, bar, WiFi LAN u lobiju, panorama terasa za sunčanje, lift, parking.

Ishrana: PP = švedski sto za doručak i uveče set od 4 jela sa izborom od 3 glavna jela, švedski sto sa salatama, nedeljno švedski sto i gala večer

Sobe: komforne, nepušačke sobe, kada ili tuš/WC, telefon, radio, kabl. TV, sef, balkon.

- DJ: oko 20m2.
- DJA/EJA: pogled na Seefeld, oko 22 m2.
- FA: porodična soba sa kaučom za spavanje ili dodatnim krevetom, kada/WC, oko 24 m2.
- FAA: porodična soba sastoji se od dvokrevetne sobe i odvojenom kliznim vratima sobom sa dva kreveta, kada/WC, oko 32m2.

1/1=1/2 (DJA) bez doplate.

Sport i zabava: sauna i teretana besplatno. Uz doplatu: masaže, solarium. Raznolik program za goste, delom uz doplatu, npr: nedeljno muzičko veče, šetnje pod bakljama.

Za skijaše: do stanice gondole „Rosskopf“ i škole skijanja oko 50m, nordijsko skijanje na oko

400m, ski bus (uz doplatu), stanica na oko 50m.

More Inclusive

- Novogodišnja gala meni sa švedskim stolom u ponoć, disko muzika i vatromet
 - Uskršnji meni
 - Od 15:30 do 17h kafa/čaj i kolači
- First minute:** pri rezervaciji do 31.10. i boravku od 1.12. do 28.12. i 6.1. do 1.5. od 7 noćenja po osobi/boravku 1 vaučer za obrok u vrednosti od 20 EUR (ne može se unovčiti).

Idealno za porodice

- Porodične sobe
- Pogodnosti za porodicu

A: 1.12.-21.12. I 23.2.-30.4. B: 5.1.-1.2. C: 22.12.-28.12. I 2.2.-22.2. D: 29.12.-4.1.

Cene po osobi/noćenju u EUR

Reiseart	TOUR	Anf H	Br. osoba	A	B	C	D
Unterbr							
DJ H	DZ/BoD/WC/Bk/PP	2		43	53	65	84
DJAH	DZ/BoD/WC/Bk/PP	2-3		48	56	75	96
FA H	Fam.-Zim./B/WC/Bk/PP	2-4		48	63	77	103
FAAH	Fam.-Zim./B/WC/Bk/PP	2-4		54	68	90	113
EJAH	EZ/BoD/WC/Bk/PP	1-2		48	56	75	94

Noćenje sa doručkom (G): - EUR 13, deca od 11 do 15 godina - EUR 6. **Dolazak/Odlazak:** dnevno osim za Novu godinu, subotom od 29.12. – 5.1. i 2.2. – 23.2. **Minimalan boravak:** 3 noći, za Božić boravak od 23.12. do 29.12., 7 noći 29.12. do 5.1. i 2.2. do 23.2. **Popust za dodatni ležaj:** kao 3. osoba u DJA, kao 3. i 4. osoba u FA/FAA u sezoni A i B do 10 godina 100% popusta, od 11 do 15 godina 50%, od 16 godina 30%, u sezoni C i D do 7 godina 100%, od 8 do 15 godina 50%, od 16 godina 30%. Single sa detetom: u EJA u sezoni A i B do 10 godina 100%, od 11 do 15 godina 50%, u sezoni C i D do 7 godina 100%, od 8 do 15 godina 50%. Prednost za porodicu: u odvojenoj DJ/DJA u sezoni A, B i C deca do 15 godina 50% popusta sa 2 punoplatežne osobe. Pas: EUR 6 po danu (TIER). **Boravišna taksa:** plaća se na licu mesta.

- Ušteda: 4=3** za dolaskе 6.4. – 27.4., **5=4** za dolaskе 1.12. – 17.12., **7 = 6** za dolaskе 1.12.-16.12., 5.1.-26.1., 23.2.-24.4., **14 = 12** za dolaskе 1.12.-9.12., 5.1.-19.1. i 23.2.-17.4. za dolaskе nedeljom i odlaskе četvrtkom. **4=3** za dolaskе 2.12. – 16.12.

Falkensteiner Hotel & Spa Royal Seefeld

Seefeld



Primer

VIŠE OD ODMORA ... Uključen wellness vaučer



126 soba

Položaj: na Seefeldovom sunčanom platou, na 1200 m okružen tirolskim Alpima, direktno pored skijališta Rosshütte, do centra mesta oko 1 km.

Hotel: komforan wellness hotel sa sportsko-ekskluzivnim ambijentom i kreativnom gastronomijom. Restoran "Orchidee" (PP = švedski sto za doručak i uveče set od 4 jela po izboru ili švedski sa regionalnom i internacionalnom kuhinjom), gurmanski restoran "Kristallstube", alpski bar, vitalbistro, frizer, parking, garaža.

Sobe: komforne i sa elegantnim dizajnom, kupatilo/WC, fen, bade-mantil, peškiri i papuče (iznajmljivanje tokom boravka), radio, telefon, Wireless LAN, sat. TV, sef, kutak za sedenje.

• DB/EB: Superior sobe sa oko 25 m².

• DA: Deluxe sobe sa oko 35 m².

• WA: Inntal Suite sa odvojenim dnevnim i spavaćim delom, kupatilo ili tuš/WC, balkon, oko 50 m².

Sport i zabava: oko 3500 m² veliki spa centar "Acquapura" sa unutrašnjim i spoljašnjim bazenom (242 m²), parno kupatilo, tirolska sauna,

biljna sauna, soba za odmor, moderni fitnes centar, bogati sportski program. Uz doplatu: tradicionalna kineska medicina (TCM), internacionalne i klasične masaže kao npr. masaže sa toplim kamenjem, medom, celog tela, stopala. Serailbad, Solegrotte, razna pakovanja, salon lepote sa tretmanima lica, pedikirom, manikirom i solarijumom.

Za skijaše: najbliža žičara je na oko 500 m, nordijsko skijanje na oko 1 km udaljenosti, ski bus, stanica ispred hotela, škola skijanje i iznajmljivanje skija u hotelu.

More inclusive

• Božićna proslava sa gala večerom, punčom, pecivom i malim poklonima.

• Doček Nove godine sa aperitivom, gala večerom, muzikom u živo, vatrometom i švedskim stolom.

Dobro je znati

Popust na žičaru za goste hotela.

A: 9.12.-24.12. * | 17.3.-23.3. | 1.4.-6.4.

B: 7.12.-8.12. | 13.3.-16.3.

C: 6.1.-2.2. | 17.2.-2.3. | 24.3.-31.3. **D:** 3.2.-16.2. **E:** 25.12.-5.1.*

Cene po osobi/noćenju u EUR

Reiseart	TOUR	Anf H	Br. osoba	A	B	Leistung	INN23255 FH
						C	D
DB H	DZ/B/WC/Superior/PP	2	95	98	113	119	128
DA H	DZ/B/WC/BkoT/Deluxe/PP	2-3	105	116	131	129	146
WA H	Suite/BoD/WC/Bk/PP	2-4	200	156	171	200	189
EB H	EZ/B/WC/Superior/PP	1-2	145	148	163	169	178

*Doplata za božićnu večeru EUR 70, deca od 3-5 god EUR 21, od 6-9 god EUR 35, od 10-14 god EUR 49, za novogodišnju večeru EUR 140, deca od 3-5 god EUR 42, od 6-9 god EUR 70, od 10-14 god EUR 98, obračunava se uz rezervaciju po osobi. **Noćenje/Doručak (G):** - EUR 14, deca od 3 do 5 godina - EUR 5, od 6 do 9 godina - EUR 7, od 10 do 14 godina - EUR 11. **Dolazak/odlazak:** svakodnevno osim za Novu godinu. **Minimalan boravak:** 1 noć, boravak za Novu godinu od 26.12.-2.1. i 2.1.-6.1., 7 noći od 3.2.-17.2. Popust za dodatni ležaj: kao 3. osoba u DA do 2 god. 100%, od 3-5 god. 70%, od 6-9 god. 50%, od 10 god. 30%. **Single sa detetom:** u EB u do 2 god. 100%, od 3-5 god. 70%, od 6-9 god. 50%, od 10-14 god. 30%. **Pas:** EUR 15 po danu (TIER). **Parking:** EUR 10 po danu. Garaža: EUR 10 po danu. **Boravišna taksa:** plaća se na licu mesta.

Ušteda: 5=4 za dolaskе 9.12. - 20.12., 16.3. - 19.3., 1.4. - 2.4., 9.5. - 25.6., 1.9. - 1.10., **10=8** dolasci 9.12. - 15.12., 9.5. - 20.6., 1.9. - 26.9.



Primer Superior



Primer Studio „Fürstenhaus“

VIŠE OD ODMORA...

- TOP – Singl sa detetom
- Pića uključena u cenu



**120 soba
60 apartmana**

Položaj: centralno lociran, direktno u pešačkoj zoni.

Kompleks: moderan hotelski i apartmanski kompleks, sastoji se od 3 međusobno spojene zgrade. Pansioni restoran, a-la-carte restoran, 2 cafea, koktel bar, prostorije za boravak, diskoteka, lift, mašine za pranje i sušenje veša uz doplatu, parking, garaža.

Sport i zabava: wellness centar sa 2 panoramska zatvorena bazena (9x8m i 6x5m), dečiji bazen sa toboganom, dakuzi, parno kupatilo „1001 noć“, sole parno kupatilo, finska sauna, bio sauna, tople klupe, infracrvena kabina, teretana i stoni tenis besplatno. Pool bar. Uz doplatu: solarijum, masaže, salon sa igrama. Teniska hala na oko 500m. Program za goste, npr: ples uz live muziku.

Deca: obdanište od 3 godine (6 x nedeljno), igraonice, baby phone, meni (pri polupansionu) besplatno. Babysitter na upit (uz doplatu). Ishrana: kod rezervacije hotelske sobe švedski sto doručak, kod polupansiona dodatno uveče uveče set od 4 jela sa izborom od 3 glavna jela, švedski sto sa salatama i sirom, nedeljno švedski sto sa predjelom, dezertom i seoski, gala meni.

Snabdevanje: u kompleksu.

Hotelske sobe: komforne i rustične, kada/WC, fen, radio, telefon, TV, sef.

- DB: oko 20 m².
- DBA: sa kutkom za sedenje, oko 24 m².
- DAA: superior soba u modernom tirolskom stilu, sa kadom ili tuš/WC, francuski balkon, oko 35 m².
- EA: sa francuskim sa balkonom oko 20 m².

Bademantil (uz doplatu) na recepciji.

Apartmani: komforno i rustično opremljeni studii i apartmani, kutak za sedenje, radio, telefon, TV, kada ili tuš/WC, fen, sef, balkon ili terasa.

Bademantil na recepciji (uz dopl.).

BX1 studio „Fürstenhaus“ za 1-3 osobe (oko 30-35m²)

Dnevno/spavaća soba sa duplim krevetom i kaučem za spavanje, kuhinjica (aparat za kafu).

AX1 apartman „Seefeld“ za 1-5 osoba (oko 40-45m²)

Dnevno/spavaća soba sa 3 kauča, kuhinja (rerna, aparat za kafu), dvokrevetna soba, odvojen WC.

AX2 apartman „Seefeld“ za 1-7 osoba (oko 64m²)

Dnevno/spavaća soba sa 3 kauča, kuhinja (rerna, aparat za kafu i mašina za sudove), 2 dvokrevetne sobe, odvojen WC i tuš.

Za skijaše: žičara i škola skijanja na oko 300m, nordijsko skijanje na oko 400m, ski bus, stanica na oko 200m.

More Inclusive

Za goste hotela kod rezervacije kod PP:

- Božićna proslava sa gala menijem i doček sa penušavim vinom
- Novogodišnji program sa svečanim menijem, balom u foajeu kao i doček uz penušavo vino
- Vino, pivo, sokovi za večeru
- Za goste hotela i apartmana:
- Klubaska karta sa popustom na razne usluge

A: 7.12.-22.12. **B:** 9.3.-6.4. **B:** 5.1.-25.1. **D:** 2.3.-8.3. **C:** 26.1.-8.2. **E:** 23.2.-1.3. **D:** 9.2.-22.2. **E:** 23.12.-4.1.

Cene hotelskih soba

Reiseart	TOUR	Anf	H	Br. osoba	A	B	C	D	E
Unterbr									
DB H	DZ/B/WC/PP	2		87	89	98	106	136	
DBAH	DZ/B/WC/PP	2-3		99	105	112	123	152	
DAAH	DZ/B/Du/WC/Superior/PP	2-4		105	112	118	132	160	
EA H	EZ/B/WC/PP	1-2		110	120	125	137	166	

Noćenje sa doručkom (G): -16 EUR, deca od 6 do 11 godina – EUR 5, od 12 do 15 godina – EUR 8. Dolazak/Odlazak: svakodnevno osim za Božić/Novu godinu i od 3.1. do 6.1., subotom i nedeljom od 18.2. do 26.2. **Minimalni boravak:** 3 noćenja, 7 noćenja od 26.12. do 2.1. i 18.2. do 26.2., 5 noćenja od 2.1. do 7.1. **Popust za pomoćni ležaj:** kao 3. osoba u DBA, kao 3. i 4. osoba u DA do 5 godina 100%, od 6 do 11 godina 70%, od 12 do 15 godina 50%, od 16 godina 30%. **Singl sa detetom:** u EA do 11 godina 100%, od 12 do 15 godina 70%. **Pas:** EUR 10 dnevno (TIER). **Garaža:** EUR 9 dnevno. **Boravišne takse:** plaćaju se na licu mesta.

Cena za apartmane

Reiseart	TOUR	Anf	FW	Leistung	INN10803	FW
Unterbr	Personen					
BX1	1-3	110	124	138	160	216
AX1	1-2	144	160	180	198	278
	3-5	180	200	225	248	345
AX2	1-6	226	260	282	319	430
	7	234	268	290	328	440

Dolazak/odlazak: svakodnevno, ponedeljkom od 26.12. do 2.1., bez dolazaka/odlazaka od 3.1. do 6.1., subotom i nedeljom od 18.2. do 26.2. Dolazak 17-20 sata, odlazak do 10 sati. **Minimalni boravak:** 3 noći, 7 noći od 26.12. do 2.1. i 18.2. do 26.2., 5 noći od 2.1. do 7.1. **Uključeno u cenu:** struja, voda, grejanje, veš (sedmična promena), krevetac za do 1 godine, ne računa se u max. broj osoba, parking, završno čišćenje (u BX1 28 EUR, u AX1 48 EUR, AX2 56 EUR zaračunava se prilikom rezervacije). **Kućni ljubimac:** 10 EUR dnevno (TIER). Po želji (plaćanje na licu mesta): švedski sto za doručak za doručak 15 EUR, polupansion 38 EUR, po osobi i danu, svakodnevno čišćenje i servis sa pećivom od 14 EUR do 32 EUR, u zavisnosti od veličine apartmana, garaža 9 EUR po danu. Plaćanje na licu mesta: boravišna taksa.

Važi za hotelske sobe i apartmane:

First Minute: 5% popusta za rezervaciju do 60 dana pre putovanja

Ušteda: 7 = 5 za dolasko 8.12.-16.12., 7 = 6 za dolasko 10.3.-3.4., 14 = 10 za dolasko 7.12.-9.12. 14 = 12 za dolasko 5.1.-12.1., 23.2., 9.3.-24.3.

Ferienhotel Xander ♦♦♦♦

Seefeld-Leutasch



56 soba

Položaj: miran i idiličan, okružen slikovitim predelima, do Seefeld a oko 12 km.

Hotel: komforan hotel za odmor, sastoji se od glavne i sporedne zgrade (oko 100m udaljena), sportsko opuštene atmosfere. Restoran, gostionice, zimska bašta, bar, lift, parking, garaža.

Ishrana: PP= švedski sto za doručak i uveče set od 4 jela po izboru, švedski sto sa salatama i dezertom
Sobe: komforno uređene, radio, telefon sa internet priključkom, TV, sef. Sobe u glavnoj zgradi dodatno sa fenom, bademantilom i kutkom za kuvanje (aparat za kafu/čaj).

• DHJ: u sporednoj zgradi 3*, tuš/WC.

• DUJ: kao DHJ dodatno sa balkonom.

• DA/EA: u glavnoj zgradi, kada ili tuš/WC, balkon, pogled na vrh Ahn, oko 30 m2.

• DAA: u glavnoj zgradi, kada ili tuš/WC, balkon, pogled na dolinu Gais, oko 30 m2.

• DB: u glavnoj zgradi, za do 4 osobe, kada ili tuš/WC, panoramski prozori, oko 40 m2.
1/1=1/2 bez doplate.

Sport i zabava: zatvoreni bazen (10x4m) sa plivanjem uz struju, fiska sauna, bio sauna, parno kupatilo, infracrvena kabina, fitness centar, stoni tenis besplatno. Uz doplatu: dakuzi, solarijum, masaže, stoni fudbal, bilijar.

Za skijaše: do skijališta Seefeld oko 5 km, ski bus, stanica na oko 10m,

nordijsko skijanje direktno kod hotela, skijašnica.

More Inclusive

Pri rezervaciji PP:

- Božićna proslava sa gala večerom i muzikom
- Novogodišnji bal sa živom muzikom i ponoćnim snekom
- Popodnevni snek



A: 7.12.-21.12. I 9.3.-1.4. B: 5.1.-1.2. C: 22.12.-25.12. D: 2.2.-8.3. E: 26.12.-4.1.

Cene po osobi/noćenju u EUR

Reiseart	TOUR	Anf H	Br. osoba	A	B	C	D	E
Unterbr	DZ/Du/WC/Spor. zgrada/PP	2	64	73	76	82	89	
DHJH	DZ/Du/WC/Bk/Spor. zgrada/PP	2-3	76	83	86	90	99	
DA H	DZ/B/WC/Bk/PP	2-3	87	105	108	119	144	
DAAH	DZ/B/WC/Bk/PP	2-3	99	119	122	135	159	
DB H	DZ/B/WC/PP	2-4	99	119	122	135	159	
EA H	EZ/B/WC/Bk/PP	1-2	108	127	129	142	166	

Noćenje sa doručkom (G): - EUR 15. **Dolazak/odlazak:** svakodnevno osim za Novu godinu, subotom i nedeljom od 19.1. do 3.3. **Minimalni boravak:** 1 noć, 3 noći od 22.12. do 26.12. i 2.3. do 16.3., 7 noći od 26.12. do 5.1. i 19.1. do 2.3. **Popust za pomoćni ležaj:** 3. osoba u DUJ/DA/DAA, kao 3. i 4. osoba u DB do 6 godina 100%, 7-15 godina 50%, od 16 godina 40%. **Singl sa detetom:** u EA od 7.12. do 25.12., 5.1. do 1.2. i 9.3.-1.4. do 6 god. 100%, 7-15 god 50%. **Pas:** 11 EUR po danu (TIER). **Garaža:** 10 EUR dnevno. **Boravišna taksa:** plaća se na licu mesta.

First Minute: 5% popusta za rezervacije do 31.10.

Šteda: 4 = 3 za dolaske 7.12.-18.12., 9.3.-29.3. **7 = 6** za dolaske 5.1. - 12.1., **8=6** za dolaske 7.12. - 14.12., 9.3. - 25.3., **14=12** dolaske 5.1.

Sporthotel Igls ♦♦♦♦

Igls



VIŠE OD ODMORA...

- 1/1 bez doplate
- Cene sa pogodnostima



74 soba

Položaj: u centru mesta na 900 m.n.v., miran hotel sa lepim pogledom, do Innsbruka oko 4 km.

Hotel: sportsko elegantan hotel prijatne atmosfere. Pansionski restoran sa zimskom baštom, a-la-carte restoran sa izvanrednom kuhinjom, cafe, bar, foaje sa otvorenim kaminom, Wireless LAN, kozmetički salon, frizer, lift, garaža.

Ishrana: PP= švedski sto za doručak i uveče set od 5 jela po izboru, gala večera

Sobe: komforne, kada ili tuš/WC, fen, bademantil, radio, telefon, TV, internet priključak, mini bar, sef.

• DI/EI: standardna soba, oko 20 m2.

• DJ/EJ: komfort soba, sa balkonom oko 25 m2.

• KJ: Juniorsuite za max. 3 odrasle osobe i 1 dete do 11 god., sa balkonom, oko 30 m2

DI3/EI3/DI4/EI4/DI7/EI7 kao DI/EI sa specijalnom cenom uključujući i ski pas za Patscherkofel. DI3/EI3 3 noćenja sa dvodnevni ski pasom. DI4/EI4 4 noćenja sa trodnevni ski pasom. DI7/EI7 7 noćenja sa šestodnevni ski pasom.

Sport i zabava: prostrani wellness deo sa zatvorenim bazenom (20 x 6 m), dakuzi, parno kupatilo, sauna, infra crvena kabina, mali bazen, prostorija za odmor, teretana besplatno. Pool bar. Uz doplatu: solarijum,

masaže, wellnes i tretmani lepote. Program za goste, delom uz doplatu, npr: vožnja bobom na olimpijskoj stazi, u toku nedelje piano muzika.

Deca: soba za igru, meni. "Bobo's kinderclub" od 3 god na skijalištu.

Za skijaše: do stanice gondole Patscherkofel, poligona za vežbu i škole skijanja oko 200m, 2 x nedeljno ski bus do Stubaijer glečera, stanica ispred hotela.

More inclusive

• Preko celog dana piće i voće na spa lounge baru
Pri rezervaciji PP:

- Božićna gala večera 24.12.
- Novogodišnji gala meni, bal sa live muzikom i programom za decu i vatrometom
- Od 7 noćenja koktel party za dobrodošlicu i 2 x nedeljno švedski sto sa specijalitetima

A: 1.11.-7.12. B: 8.12.-21.12. I 23.2.-30.4. C: 12.1.-25.1. D: 5.1.-11.1. I 26.1.-22.2. E: 22.12.-28.12. F: 29.12.-4.1.

Cene po osobi/noćenju u EUR

Reiseart	TOUR	Anf H	Bel.	A	B	C	D	E	F*
DI H	DZ/BoD/WC/Standard/PP	2-3	73	85	99	103	116	148	
DJ H	DZ/BoD/WC/Bk/Komfort/PP	2-4	82	95	108	113	125	157	
KJ H	Jun.-Suite/BoD/WC/Bk/PP	2-4	95	108	122	126	139	170	
EI H	EZ/BoD/WC/Standard/PP	1-2	73	85	99	103	116	148	
EJ H	EZ/BoD/WC/Bk/Komfort/PP	1-2	82	95	108	113	125	157	

Odlične cene po osobi/boravku uključuje skipass Patscherkofel

DI3H	DZ Standard/3 N/2-dana-Skipass/PP	2-3	-	303	342	354	393	-
EI3H	EZ Standard/3 N/2-dana-Skipass/PP	1-2	-	303	342	354	393	-
DI4H	DZ Standard/4 N/3-dana-Skipass/PP	2-3	-	390	446	466	518	-
EI4H	EZ Standard/4 N/3-dana-Skipass/PP	1-2	-	390	446	466	518	-
DI7H	DZ Standard/7 N/6-dana-Skipass/PP	2-3	-	673	771	806	897	1093
EI7H	EZ Standard/7 N/6-dana-Skipass/PP	1-2	-	673	771	806	897	1093

* Doplata za novogodišnju gala večeru EUR 90, deca od 6 do 11 godina EUR 30, račun se po osobi prilikom rezervacije. **Noćenje sa doručkom (G):** -19 EUR, deca 6-11 god. -10 EUR Dolazak/odlazak: svakodnevno, osim za Božić/Novu godinu, subotom od 29.12.-5.1. i 9.2. -16.2. **Minimalni boravak:** 1 noć, 3 noći od 22.12. -29.12., Nova godina od 29.12. do 5.1., 7 noći od 9.2. do 16.2., u DI3/EI3 3 noći, u DI4/EI4 4 noći, u DI7/EI7 7 noći. **Popust za pomoćni ležaj:** kao 3. osoba u DI, kao 3. i 4. osoba u DI/KJ do 5 godina 100%, 6-11 godina 50%, 12 godina 30%, u DI3/DI4/DI7 do 5 godina 100%. **Singl sa detetom:** u EI/EJ do 5 godina 100%, 6-11 godina 50%, u EI3/EI4/EI7 do 5 godina 100%. **Pas:** 15 EUR dnevno (TIER). **Garaža:** 7 EUR dnevno. **Boravišna taksa:** uključena.

First Minute: 10% popusta za rezervacije do 60 dana pre putovanja od 7 noćenja
Šteda: 4 = 3 za dolaske 1.11.-4.12., 11.12.-18.12., 1.4.-27.4., **7 = 6** za dolaske 9.3.-25.3., **8 = 6** za dolaske 1.11.-1.12., 11.12.-14.12., 1.4.-23.4. **14 = 12** za dolaske 1.11.-17.4.

ZILLERTAL 549-3.250 m



SKI REGIONI

	Ski oblast do ... m	Staze ukupno km	Staze/km	Kapacitet lifta osoba/sat	Gondola	Žičare	Vuče	Snežni topovi	Skibus	6-dnevni-Ski- pas ca. EUR	Škola skijanja	Ski-obdani- šte	Staze - km	Halfpipe	Funpark
Skijanje i nordijsko skijanje															
Zillertal gesamt	3.250	650	164 411 75	255.620	30	67	75	•	•	205	•	•	80	•	•
Hochzillertal/Fügen*	2.501	181	37 97 47	62.600	5	10	23	•	•	205	•	•	50	•	•
Spieljoch*	2.050	23	2 21 -	12.600	3	3	2	•	•	205	•	•	50	•	•
Penken **	2.500	141	37 84 20	72.820	6	16	13	•	•	205	•	•	23	•	•
Zillertal Arena***	2.500	179	43 125 11	88.290	11	25	19	•	•	205	•	•	39	•	•
Hintertuxer Gletscher****	3.250	86	23 47 16	36.800	5	6	9	•	•	205	•	•	28	•	•

Zillertaler Superskipass važi za celo područje Zillertal kao i Skiarena Wildkogel, Skiinfos Wildkogel, od 2 dana samo Zillertaler Superskipass.

* za Fügen, Uderns ** za Hippach *** za Gerlos, Hippach, Zell am Ziller **** za Hintertux

SKI MESTA

Zillertal je vrlo popularan kod skijaša i nudi mnogobrojna skijašišta sa ukupno 640 km staza svih stepena težine – za rekreativce isto kao i za profesionalce, prostrane staze sa dubokim snegom, sjajne snowboard parkove, kao i jedino skijašište u Austriji - Hintertuxer glečar, koje radi tokom cele godine.

Fügen (550 m) je najveće mesto prednjeg dela doline Ziller, Hochfügen (1.550 m) se nalazi iznad, sa prelepim pogledom na dolinu; na drugoj strani doline se nalazi Hart (660 m). Najbliža skijašišta su Spieljoch i Hochfügen/Hochzillertal. Staza za sankanje, klizanje, oko 40 km staza za pešačenje, zatvoreni bazen, diskoteke, barovi, pozorište.

Gerlos (1.250 m), staro planinsko mesto koje nudi pravi planinski uti-

sak sa mnogo mogućnosti za zabavu. Oko 12 km staza za nordijsko skijanje, oko 30 km staza za pešačenje, šetnje u obući za zimu, obdanište. Hintertux (1.280 m), jedno od 5 malih karakterističnih tirolskih delova mesta Tux, koje se prostire na preko 8 km. Mesto na kraju doline Ziller garantuje uživanje u prirodi i sportu tokom cele godine i za sve uzraste. Nord. skijanje i staze za pešačenje.

Hippach (600 m) nalazi se na osunčanom delu doline Ziller, u neposrednoj blizini ulaza u skijašište Penken i Zillertal Arenu. U lepom delu mesta Ramsau je sve opušteno. Staze za sankanje, oko 40 km staza za pešačenje, diskoteke, pab.

Uderns (549 m) je idilično i porodično mesto od kojeg su skijašišta Hochfügen/Hochzillertal udaljena

oko 3 km. Staza za sankanje, klizanje, oko 12 km staza za pešačenje, zatvoreni bazen, diskoteke, bar, obdanište.

Zell am Ziller (580 m) pravi geografski centar doline. Ovde je atmosfera nešto mirnija, i ako je ovo mesto najveće u Zillertal areni. Klizanje, oko 20 km staza za pešačenje, tenis, kuglana, diskoteka, bar. Železnička stanica za celu Ziller dolinu: Jenbach. Odatle saobraća Zillertal železnica.

SKI INFO Highlights

- Hochzillertal/Hochfügen i Spieljoch nude prostrane staze i mnogobrojne mogućnosti za skijanje van staza. Spieljoch je pregledan i idealan za porodicu.
- Kulinarski Highlight: Ručak u Marendalm-u, Kristall i Wedel kolibi.
- Penken: nudi sa 78% pada jednu neskakivašnu stazu, Harakiri stazu.
- Zillertal Arena: nije samo mesto za skijanje, mnogi događaju pretvaraju ski arenu takođe i u jednu arenu za provod i nude lepe lokacije za žurke.
- Glečar Hintertuxer: nosi naziv „večiti led“ i nudi skijanje preko cele godine.



Zillertaler super ski-pas

Iskoristite atraktivnu ponudu i bukirajte ski-pas uz vaš smeštaj. Cene ski-pasa uključuju i korišćenje glečar gondole Hintertux i može se koristiti u celoj regiji skijališta Hochzillertal i Hochfügen. Kod Wahlabo (PX2) možete npr. unutar 6 dana skijati 4 dana. Sa važećim ski-pasom možete koristiti sve redovne vozove Zillertal železnice kao i linijske autobuse Zillertaler javnog prevoza. To važi i za dane bez skijanja kod Wahlabo. Napomena: vaučer u zamenu za ski-pas se predaje samo u agenciji gondole Hochzillertalbahn na staciji u podnožju Kaltenbach. Ski pas se izdaje kao čip-kartica. Za njega je potrebno ostaviti 2 EUR kaucije.

A: 2.12.-20.4.

Cena po osobi u EUR

Reiseart **TOUR** Anf **ZUB**

Leistung **INN48099 FH**

Unterbr Dana A

PX1 2 88

3 124

4 155

5 185

6 215

7 244

8 271

9 297

10 323

11 348

12 372

13 396

PX2 Wahlabo 4 171

5 201

6 224

10 348

Popust za decu: do 5 godina 100%, od 6 do 14 godina 50%, od 15 do 18 godina 20%.

Ručak na planini



Rezervišite meni od 2 jela u Ma-rendalm (XVP1) ili ekskluzivni meni od 3 gourmet meni od jela uključuje i 1 čašu vina u drvenoj ili kristal kolibi (XVP2). Možete se spontano odlučiti u koju kolibu ćete svratiti.

Cena po osobi u EUR

Reiseart **TOUR** Anf **ZUB**

Leistung **INN48087 FH**

Unterbr 1.12.-20.4.

XVP1 Meni od 2 jela 11

XVP2 Meni od 3 jela 45

Popust za decu: do 10 godina 50% popusta.

Terme za opuštanje Zilertal



Uronite u veličanstveni vodeni svet. Veiki bazen sa brojnim masažama, wellness deo, Zilertal terme Vas pozivaju na 2-3 sata uživanja i prave avanture za male i velike

A: 1.11.-30.4.

Cena po osobi u EUR

Reiseart **TOUR** Anf **ZUB**

Leistung **INN48090 FH**

Unterbr A

PX4 3 sata odrasli 11

PX5 3 sata mladi 15-17 g 10

PX6 3 sata deca 6-14g 10

PX10 Dnevna karta odrasli 20

PX11 Dnevna karta mladi 15-17 17

PX12 Dnevna karta deca 6-14 14

Popust za decu: do 5 godina 100% (samo u pratnji roditelja). Po želji: plaća se na licu mesta. Produženje po započetih 30 minuta EUR 1,80.

NA SNEGU - VELIKI SKIJAŠKI UŽITAK PO POVOLJNOJ CENI



Odličan odnos
cene i kvaliteta



Regija za odmor, Zillertal nudi idealnu infrastrukturu za jedan čaroban zimski odmor. Rezervišite jednostavno jedan od atraktivnih ski paušala!

Ski paušali su kombinacija smeštaja, ski pasa i drugih uključenih uskuga.

Smeštaj: smešteni ste u udoban pansion sa doručkom u gostinjskoj kući/hotelu kategorije ♦♦♦ ili u porodičnim apartmanima u Fügen-u i okolini.

Sport i zabava: bogata ponuda za slobodno vreme u okolini.

Snabdevanje: u mestu.

Sobe: prijatno uređene, sa kupatilom sa kadm ili tušem.

• DH3/EH3/DH7/EH7: u pansionu sa uključenim doručkom.

• DI3/EI3/DI7/EI7: u gostinjskoj kući ili hotelu katekogije ♦♦♦, uključujući polupansion (švedski sto za doručak i večera na bazi menija sa 3 jela).

EZ = DZ za single korišćenje

Apartmani: prijatno i dobro opremljeni.

AX1 za max 2 odrasle osobe i 2 deteta do 14 god. dnevni/spavaći boravak sa kaučom na razvlačenje i DZ, kuhinja, oko 60 m².

Za skijaše: žičara u neposrednoj blizini.

More inclusive

Kod 3 noćenja:

- Trodnevni Zillertaler Super ski pas
- Po osobi/boravku jedna ležaljka kod žičare

- Od 30.11.-22.12. 3 puta ručak u jednoj skijaškoj kolibi

- Od 7.3.-22.3. jedan dvosatni ulaz u termalni centar Zillertaler (deo za plivanje)

Kod 7 noćenja:

- Šestodnevni Zillertaler Super ski pas
- Jedan dvosatni ulaz u termalni centar Zillertaler (deo za plivanje)

Dobro je znati

Mnogobrojne dodatne usluge se mogu unapred rezervisati, pogledati stranu ...

3 noći ND

u dvokrevetnoj sobi sa uklju. ski pasom

po osobi od € **200**

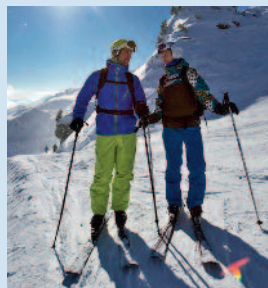

A: 30.11.-21.12. B: 7.3.-22.3. I: 6.4.-13.4. C: 5.1.-25.1. I: 12.3.-5.4

Cene po osobi/3 noćenja u EUR

Reiseart	TOUR	Anf H	Br. osoba	Leistung INN48044 FH		
Unterbr				A	B	C
DH3G	DZ/3 Nächte Pension/ND		2	200	212	223
EH3G	EZ/3 Nächte Pension/ND		1	223	234	246
DI3H	DZ/3 Nächte Gasthof/Hotel/PP		2	256	304	319
EI3H	EZ/3 Nächte Gasthof/Hotel/PP		1	285	336	353

Cene po osobi/7 noćenja u EUR

Reiseart	TOUR	Anf H	Br. osoba	Leistung INN48044 FH		
Unterbr				A	B	C
DH7G	DZ/7 Nächte Pension/ND		2	423	448	471
EH7G	EZ/7 Nächte Pension/ND		1	445	471	494
DI7H	DZ/7 Nächte Gasthof/Hotel/PP		2	562	577	606
EI7H	EZ/7 Nächte Gasthof/Hotel/PP		1	637	609	639

Dolazak/odlazak: svakodnevno. **Minimalni i maksimalni boravak:** u DH3/EH3/DI3/ EI3 3 noći, u DH7/EH7/DI7/EI7 7 noćenja. **Boravišne takse:** uključene.

Aktiv- und Wellnesshotel Kohlerhof ♦♦♦♦

Fügen



VIŠE OD ODMORA...

- Direktno na skijašištu
- Sobe sa uštedom
- Uključen vaučer za wellness



140 soba

Položaj: do centra oko 500 m.

Hotel: komforan i porodično vođeni hotel sačinjen je od ispod zemlje međusobno povezanih objekata "Kohlerhof" i "Wellness Schlössl" kao i sa 200 m udaljenim sporednim objektom. Pansionski restoran, a-la-carte restoran, salon, bar, internet terminal (uz doplatu), lift, parking.

Ishrana: PP = švedski sto za doručak sa organskim proizvodima i uveče set od 4 jela, salati švedski sto, nedeljno seoski švedski sto.

Sobe: udobne u tirolskom stilu, sa fenom, bademantilom (uz doplatu) radiom, telefonom, sat. TV-om.

• DH soba sa uštedom, tuš/WC, oko 22 m².

• DJ sa kadm ili tuš/WC-om, oko 25 m².

• DU tuš/WC i balkon sa panoramskim pogledom na planine Zillertala, oko 35 m².

• EJ sa balkonom, oko 20 m².

Sport i zabava: veliki vlastiti indoor svet za uživanje u objektu "Kohlerhof" sa zatvorenim bazenom, vodopadom, hidromasažerima, whirlpool-om i toplim klupama; sauna svet u "Wellness Schössl" (od 16 god.) sa pećinom sa vodopadom i kišnim tušem, parnim kupatilom, saunom sa toplim kaminom, biosaunariumom, infra crvenom kabinom, prostorijom za odmor, barom

od mermera, spolnim bazenom "Bergsee" (oko 64 m²) besplatno. Uz doplatu: solarium, wellness i beauty tretmani. Program za goste, neki uz doplatu, npr: jednom nedeljno šetnja pod bakljama i live muzika.

Deca: igraonica.

Za skijaše: direktno kod gondole Spieljochbahn, dečija škola skijanja direktno kod gondole, ski buis do skijašišta Hochfugen / Hochzillertal, stanica u neposrednoj blizini.

More inclusive

- Božićna gala večera
- Novogodišnja večera sa balom i live muzikom
- Svakodnevno popodnevna ski užina
- sokovi, voće i čaj u wellnesu
- od 5 noćenja po sobi / boravku 1 wellness vaučer od 15 EUR (ne može da se unoviči).

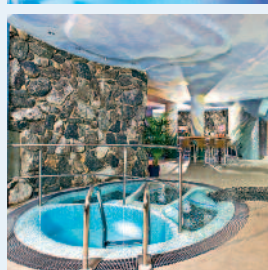

A: 12.1.-8.2. B: 9.3.-5.4. C: 22.12.-24.12. I: 6.1.-11.1. I: 9.2.-8.3. D: 25.12.-5.1.

Cene po osobi/noćenju u EUR

Reiseart	TOUR	Anf H	Br. osoba	Leistung INN48021 FH			
Unterbr				A	B	C	D
DH H	DZ/Du/WC/Sobe sa pop./PP	2-3		72	80	96	129
DJ H	DZ/BoD/WC/Bk/PP		2-4	79	89	107	143
DU H	DZ/Du/WC/Bk/Panorama/PP		2	97	107	125	162
EJ H	EZ/BoD/WC/Bk/PP		1	97	107	125	162

Dolazak / odlazak: svakodnevno, osim za Božić/Novu godinu, subotom od 9.2. do 9.3. **Minimalni boravak:** 3 noći, 4 noćenja od 22.12. do 26.12. i 2.1. do 6.1., 7 noćenja od 26.12. do 2.1. i 9.2. do 9.3. **Popust za pomoćni ležaj:** kao 3. osoba u DH, 3. i 4. osoba u DJ do 5 godina uključeno u cenu, 6-13 godina EUR 49, od 14 godina EUR 73. **Pas:** 15 EUR po danu (TIER). **Boravišna taksa:** plaća se na licu mesta.

Hotel Malerhaus ◆◆◆◆

Fügen



Primer

35 soba

Položaj: centralno lociran preko puta železničke stanice, do centra mesta oko 200 m.

Hotel: renoviran i proširen hotel porodične atmosfere i tirolske gostoprimljivosti. Restoran, a-la-carte restoran, picerija „il pittore“, bar, lift, parking.

Ishrana: PP = švedski sto za doručak i uveče set od 4 jela sa izborom od 2 glavna jela, dnevni švedski sto sa salatama, u nedelji tematsko veče

Sobe: tradicionalne i moderne, kada ili tuš/WC, fen, telefon, TV LCD, WiFi LAN (uz doplatu), balkon ili veranda, oko 18-20 m² (DJ/EJ). DJA za 4 osobe, oko 35-40 m².

Sport i zabava: novi panorama wellness deo sa parnim kupatilom, fiska sauna, prostor za odmor besplatno. Uz doplatu: masaže.

Deca: meni.

Za skijaše: nordijsko skijanje na oko 300 m, Spieljoch gondola oko

600 m, skijalište Ski-Optimal (Hochfügen- Hochzillertal) na oko 6 km, ski bus, stanica kod hotela, prostori-ja za skije.

More inclusive

- Božićni meni 24.12.
- Novogodišnji meni
- Popodnevna užina (ned - pet)

Dobro je znati

Atraktivne ski ponude kao i interesantne dodatne usluge na str.



A: 15.12.-21.12. | 12.1.-1.2. | 16.3.-22.3. **B:** 5.1.-11.1. | 2.2.-8.2. | 23.2.-15.3. | 23.3.-31.3. **C:** 22.12.-28.12. **D:** 29.12.-4.1. | 9.2.-22.2.

Cene po osobi/noćenju u EUR

Reiseart	TOUR	Anf H	Br. osoba	A	B	C	D
Unterbr							
DJ H	DZ/BoD/WC/Bk/PP	2-3		67	74	79	85
DJAH	DZ/BoD/WC/Bk/PP	4		67	74	79	85
EJ H	EZ/BoD/WC/Bk/PP	1		82	89	94	100

Dolazak / odlazak: svakodnevno, subotom od 29.12. do 5.1. i 9.2. do 23.2. **Minimalni boravak:** 4 noći, 7 noći od 29.12. do 5.1. i 9.2. do 23.2. **Popust za pomoćni ležaj:** 3. osoba u DJ, kao 3. i 4. osoba u DJA do 4 godine 100%, 5-9 godina 50%, 10-14 godina 25%, od 15 godina 10%. **Pas:** 8 EUR dnevno (TIER). **Boravišna taksa:** uključena.

Ušteda: 7=6 za dolaske 15.12.

Hotel Elisabeth ◆◆◆◆

Fügen



Primer

35 soba

Položaj: sa prelepim pogledom na Zillertaler Alpe, oko 300 m do centra.

Hotel: komforan hotel sa pansion-skim restoranom, bar, lift, WiFi LAN u lobiju (uz doplatu), terasa za sunčanje, parking.

Ishrana: PP = švedski sto za doručak i uveče set od 4 jela sa izborom od 2 glavna jela, u nedelji švedski sto sa predjelom i dezertom, tematsko veče ili fondit

Sobe: udobne, kada ili tuš/WC, fen, kozmetičko ogledalo, bademantil (uz kauciju), telefon, TV, sef, delom sa balkonom (DI/EI). DIA veće Deluxe-sobe.

Sport i zabava: sauna prostor sa parnim kupatilom, finskom saunom, sanariumom, tuševima, prostorija za odmor, stoni tenis besplatno. Uz doplatu: solarijum.

Deca: kutak za igru.

Za skijaše: gondola Spieljoch i nordijsko skijanje na oko 100 m, padina

za vežbu direktno kod hotela, ski bus za Hochfügen, stanica na oko 20 m, prostorija za skije i pancerice.

More inclusive

- Božićna i novogodišnja večera
- Od ponedjeljka do petka od 15.30- 16.30 sati popodnevna užina

Dobro je znati

Atraktivna ski-pas ponuda



A: 6.1.-1.2. | 23.2.-5.4. **B:** 2.2.-22.2. **C:** 22.12.-5.1.

Cene po osobi/noćenju u EUR

Reiseart	TOUR	Anf H	Br. osoba	A	B	C
Unterbr						
DI H	DZ/BoD/WC/Standard/PP	2-3		65	72	86
DIAH	DZ/BoD/WC/Deluxe/PP	2		74	80	95
EI H	EZ/BoD/WC/PP	1		80	87	101

Dolazak / odlazak: svakodnevno, sem za Božić/Novu godinu, subotom od 2.2. do 23.2. **Minimalni boravak:** 4 noći, božić/novogodišnji boravak od 25.12. do 1.1./2.1. i 2.1. do 6.1., 7 noći od 2.2. do 23.2. **Popust za pomoćni ležaj:** na upit u DI do 4 godine 100%, od 5-9 godina 50%, 10-13 godina 20%. **Pas:** nije dozvoljen. **Boravišna taksa:** plaćaju se na licu mesta.

Ušteda: 7 = 6 za dolaske 12.1.

Haus Martha | FeWo 999

Fügen



Primer

8 smeštajnih jedinica

Položaj: u mirnoj stambenoj četvrti, do centra oko 500 m.

Kompleks: tradicionalno uređen, prostorija za boravak, parking (delom natkriveno). Više restorana u krugu od 500 m.

Sport i zabava: u okolini zatvoreni bazen (uz doplatu).

Snabdevanje: oko 500 m, servis za pecivo (uz doplatu).

Stanovanje: komforni studiji i apartmani u tipičnom stilu, čajna kuhinja (aparati za kafu), TV.

BX1 Studio za max. 2 odrasle osobe i 1 dete do 8 godina (oko 20 m²) dnevno/spavaći boravak sa francuskim ležajem, tuš/WC, balkon.

AX1 Apartment za max. 3 odrasle osobe i 1 dete do 8 godina (oko 30 m²) dnevno/spavaći boravak sa francuskim ležajem, dvokrevetna soba, tuš/WC, balkon.

AX2 Apartment za max. 4 odrasle osobe i 1 dete do 8 godina (oko 45 m²) dvokrevetna soba, trokrevetna soba, dva tuša/WC, kuhinja sa trpe-

zarijskim stolom, balkon.

Za skijaše: žičara Spieljoch na oko 600 m, nordijsko skijanje oko 1 km, ski bus, stanica na oko 200 m, prostorija za skije i pancerice (sa grejanjem).

Dobro je znati

Atraktivna ski ponuda, kao i dodatne usluge na str.

Preko 50% popusta za ulaz u wellness centar sa zatvorenim bazenom u hotelu Kohlerhof u Fügen-u (uda-

ljen oko 700 m)

10% popusta na skipass u području Kaltenbach/Hochfuegen

A: 15.12.-21.12. | 5.1.-1.2. | 23.2.-22.3. **B:** 2.2.-1.3. | 23.3.-5.4. **C:** 22.12.-4.1.

Cene po objektu/noćenju u EUR

Reiseart	TOUR	Anf FW	Personen	A	B	C
Unterbr						
BX1	2-3			45	50	55
AX1	2-4			60	70	75
AX2	2-5			79	100	120

Dolazak/odlazak: svakodnevno za dolazak od 14-20h, odlazak do 10h. **Minimalan boravak:** boravak 7 noćenja **Uključeno:** struja, voda, grejanje, parking, završno čišćenje (u BX1 EUR 30, u AX1 EUR 35, u AX2 EUR 50, obračunava se kod rezervacije). **Kućni ljubimac:** mali psi, na upit EUR 7 po danu (TIER). **Po želji:** kompletna posteljina po osobi/zamenu EUR 12 (WAES). **Boravišne takse:** plaćaju se na licu mesta, kaucija.

Ušteda: 7 = 6 za dolaske 15.12.

Gartenhotel Crystal ♦♦♦♦



90 soba

Položaj: miran i svetao, oko 700 m do centra.

Hotel: Hotel za odmor ugodne atmosfere. Pansionski restoran, tirolska gostionica, vinski podrum, veliki bar, salon, TV sala, WiFi LAN, lift, terasa za sunčanje, parking.

Ishrana: PP = hladni/topli švedski sto sa regionalnim proizvodima za doručak i uveče set od 5 jela po izboru, švedski sto sa salatama, nedeljno švedski sto sa tematskim specijalitetima

Sobe: komforne i moderne, tuš/WC, fen, torba za wellness sa bade-mantilom i papučama i peškirimima za kupanje i saunu, radio, telefon, sat. TV LCD, sef, balkon, oko 21 m² (DU/EU). DUA/DUB za do 3 ili 4 osobe, oko 25 m². 1/1=1/2 (DU) bez doplate.

Sport i zabava: oko 950 m² veliki prostor za zabavu i avanturu sa zatvorenim bazenom (12 x 8 m), sa bazenom za decu, bazen za ronjenje, pećina, dakuzi, parno kupatilo, finska sauna, bio sauna, prostorija za relaksaciju, teretana, nedeljni wellness i aktivni program besplatno. Uz doplatu: solarijum, masaže, tretmani

A: 1.12.-21.12. **B:** 5.1.-1.2. **C:** 2.2.-8.2. **I:** 16.2.-6.4. **D:** 22.12.-24.12. **I:** 9.2.-15.2. **E:** 25.12.-4.1.

Cene po osobi/noćenju u EUR

Reiseart	TOUR	Anf H	Br. osoba	A	B	C	D	E
Unterbr	DZ/Du/WC/Bk/PP	2	89	99	105	129	139	139
DUAH	DZ/Du/WC/Bk/PP	2-3	99	109	125	139	154	154
DUBH	DZ/Du/WC/Bk/PP	2-4	99	109	125	139	154	154
EU H	EZ/Du/WC/Bk/PP	1	108	118	124	148	158	158

Dolazak / odlazak: svakodnevno, osim za Božić/Novu godinu, subotom od 22.2. do 5.1. **Minimalni boravak:** 3 noći, 7 noći od 22.12. do 5.1. **Popust za pomoćni ležaj:** kao 3. osoba u DUA, kao 3. i 4. osoba u DUB do 5 godina 100%, 6-9 godina 50%, od 10 godina 10%. **Pas:** EUR 9 po danu (TIER). **Boravišna taksa:** uključena

Fügen

lepote, magnetna terapija, bilijar, video igre. Program za goste, delom uz doplatu, npr: 2 x nedeljno live muzika.

Deca: igraonica, švedski sto.

Za skijaše: do Spieljoch gondole 300 m, ski bus, stanica i škola skijanja sa žičarom za vezbu direktno kod hotela, soba za skije sa grejačima za pancerice.

More inclusive

- Božićni meni 24.12.
- Novogodišnja večera sa live muzikom i vatrometom
- Čajni bar u svetu sauna sa voćem
- Svakodnevno od 15-17 sati popodnevni švedski sto

More inclusive Hotel Pachmair ♦♦♦♦



VIŠE OD ODMORA ...

- Uključen ski kurs
- Uključeno piće



78 soba

Položaj: miran, u centru.

Hotel: tradicionalan, u privatnom vlasništvu sa sportsko porodičnom atmosferom. Poznati i dobar pansionski restoran (PP = švedski sto za doručak sa šampanj barom i uveče set od 4 jela sa izborom od 3 glavna jela, švedski sto sa supama i predjelom, švedski sto sa salatama i dezertom, 4 x nedeljno tematski švedski sto, nedeljno fondit uveče), 200 godina stara tirolska gostionica sa a-la-carte restoranom, Mocart gostionica, Apres bar sa otvorenim kaminom, internet, lift, parking.

Sobe: komforne, kada ili tuš/WC, fen, radio, telefon, wellnes torba sa bade-mantilom i papučama, sat. TV, priključak za internet, sef, kutak za sedenje (DI/ EI). FI porodična soba za maks. 2 odraslih i 2 deteta do 11 godina, oko 26-30 m².

Sport i zabava: bazen sa grejanjem (7 x 4 m, otvoren od 15-19), prostrani deo za kupanje sa dakuzijem, parnim kupatilom, finskom saunom, hladnim bazenom, infracrvenom kabinom, solarijum besplatno. Raznovrstan program za goste: delom uz doplatu, npr: live muzika, info večer, bingo, večer sankanja.

Deca: Meni.

Za skijaše: nordijsko skijanje na oko 150 m, do skijališta Ski-Optimal (Hochfügen-Hochzillertal) i do žičare i škole skijanja u Fügen (Spieljoch)

oko 3,5 km, ski bus, stanica ispred hotela, prostorija za skije sa sušenjem skija, snowboarda i pancerica.

More inclusive

- Set od 7 jela za novogodišnju večeru i žurka sa internacionalnom šouom, novogodišnji užina u 2 sata, novogodišnji branč od 12 sati
- pivo, vino i bezalkoholna pića (po karti) uz večeru
- svakog dana 15.30-17.30 užina



A: 5.1.-25.1. **I:** 2.3.-22.3. **B:** 22.12.-28.12. **I:** 26.1.-8.2. **I:** 16.2.-1.3. **I:** 23.3.-5.4. **C:** 9.2.-15.2. **D:** 29.12.-4.1.

Cene po osobi/noćenju u EUR

Reiseart	TOUR	Anf H	Br. osoba	A	B	C	D
DI H	DZ/BoD/WC/PP	2-3	85	95	105	127	127
FI H	Fam.-Zim./BoD/WC/PP	2-4	92	102	112	134	134
EI H	EZ/BoD/WC/PP	1	92	102	112	134	134

Dolazak/odlazak: subotom, sem za Božić/Novu godinu, sredom i subotom od 5.1. do 9.2. i 16.2. do 23.3. **Minimalni boravak:** 3 noćenja, božićni boravak od 22.12./26.12. i/ili do 26.12. do 29.12., Nova godina od 29.12. do 5.1., 7 noći od 9.2. do 16.2. i 23.3. do 30.3. **Popust za pomoćni ležaj:** kao 3. osoba u DI do 5 godina 100% popusta, od 6 do 11 godina 50%, kao 3. i 4. osoba u FI do 5 godina 100%, od 6-11 godina 50%, od 12 godina 25%. **Pas:** nije dozvoljen. **Boravišna taksa:** uključena.

First Minute: 5% popusta za rezervacije do 30.11.

Ušteda: 7 = 6 za dolaske 16.3.

Uderns

sa švedskog stola sa kafom, kolačima i snekom.

- od 7 noći snevni ski kurs za početnike i napredan nivo od 18 godina, osim 22.12. do 5.1.
- Transfer od/do železničke stanice Jenbach uz najavu

Apartmenthaus Kröll | FeWo 999

Hippach



Primer

4 smeštajne jedinice

Položaj: u centru, oko 300 m do nostalgije Zillertal željeznice.

Kompleks: konforna apartmanska kuća u tirolskom stilu sa cafeom i domaćom poslastičarnicom, parking. Restoran u neposrednoj blizini.

Deca: soba za igru, baby phone, kada za bebe, podloga za povijanje, grejač za flašice, sterilizator besplatno (u zavisnosti od raspoloživosti). Uz doplatu: dečija kolica, nosilica.

Snabdevanje: na oko 200 m. Servis sa pecivom u kući.

Stanovanje: komforni i moderni studiji i apartmani sa kuhinjom (aparati za kafu, mikro talasna), fen, radio, sat. TV, sef, balkon.

AX1 za 2-4 osobe (oko 65 m²)

Dnevno-kuhinjski deo, spavaća soba sa francuskim ležajem i 2 odvojena kreveta, kada ili tuš, odvojeni WC.

AX2 za 2-4 osobe (oko 70 m²)

Dnevno/ spavaća soba sa duplim kaučom na izvlačenje, dvokrevetnom sobom, kupatilom, odvojeni

WC.

Za skijaše: nordijsko skijanje na oko 200 m, žičara na oko 1 km, Zillertal Arena na oko 4 km, ski bus, stanica na oko 20m, prostorija za skije i sušenje pancerica.

More inclusive

1 x nedeljno ulaz za dve osobe u Erlebnisbad ili u Saunawelt Mayhofen (oko 4 km udaljeno) na 3 sata



Primer

A: 15.12.-21.12. | **5.1.-1.2.** | **2.3.-5.4.** **B:** 2.2.-1.3. **C:** 22.12.-4.1.

Cene po osobi/noćenju u EUR

Reiseart	TOUR	Anf FW	Leistung	INN49802 FW
Unterbr	Personen	A	B	C
AX1	2-4	64	75	96
AX2	2-4	69	78	99

Dolazak / odlazak: svakodnevno, subotom od 22.12. do 5.1. i 2.2. do 2.3. dolazak 14-18 sati, odlazak 8-10 sati. **Minimalni boravak:** 4 noćenja, božićni i novogodišnji boravak od 22.12. do 29.12. i/ili 29.12. do 5.1., 7 noćenja od 2.2. do 2.3. **Uključeno u cenu:** struja, voda, grejanje, veš (nedeljna promena), krevetac za decu do 2 godine u zavisnosti od raspoloživosti, ne računa se u maks. popunjenost, hranilica (HOCH), sef, parking, završno čišćenje (40 EUR zaračunava se jednom uz rezervaciju). **Kućni ljubimac:** na upit 5 EUR po danu (TIER). Na zahtev (plaćanje na licu mesta): Zamenja posteljine 8 EUR po zameni/osobi, dodatni krevet u AX2 18 EUR po danu. **Plaćanje na licu mesta:** boravišna taksa.

First Minute: 5% popusta do 1.11. **Ušteda: 7 = 6** za dolaske 12.1.-19.1., 2.3.-16.3., **14 = 12** za dolaske 12.1., 2.3.-9.3.

Hotel Sportalm

Gerlos



Primer

22 sobe

Položaj: u centru.

Hotel: porodično vođen hotel sačinjen je od glavnog i sporednog objekta, koji su spojeni prolazom. Pansionisti restoran, a-la-carte restoran, 2 prijatna bara, café sa velikim hotelskim barom i Wireless LAN, lift, parking.

Ishrana: PP= švedski sto za doručak i uveče set od 3 jela po izboru, švedski sto sa salatama, delom tematski švedski sto

Sobe: tradicionalno uređene, u glavnoj i sporednoj zgradi, imaju kupatilo ili tuš/WC, sat. ili kabl. TV, radio, bademantil (uz doplatu).

DJ: za do 3 osobe

DJB: za 4 osobe

Bademantil (doplata) na recepciji.

Sport i zabava: 150 m² veliki panoram wellness centar sa terasom za sunčanje na 4. spratu, finska sauna, parno kupatilo, i prostor za odmor su uključeni. Uz doplatu: solarijum, masaže, dakuži.

Za skijaše: stanica za skijalište Wilder Kaiser-Brixental sa gondolom lter oko 2 km, pri dovoljnoj količini snega 3 ski lifta od hotela (oko 200 m udaljeni), nordijsko skijanje oko 50 m, ski bus stanica ispred hotela, skijašnica sa grejanjem.

More inclusive

- božićna večera
- Novogodišnja večera sa ponoćnim snekom
- od 22.12. od 16 – 17 č užina za skijaše.



A: 1.12.-21.12. | **6.4.-12.4.** **B:** 22.12.-23.12. | **16.3.-5.4.** **C:** 5.1.-15.2. | **2.3.-15.3.** **D:** 24.12.-4.1. | **16.2.-1.3.**

Cene po osobi/noćenju u EUR

Reiseart	TOUR	Anf H	Br. osoba	A	B	C	D
DJAH	DZ/BoD/WC/BkoT/PP	2-3		56	59	78	95
DJBH	DZ/BoD/WC/BkoT/PP	4		56	59	78	95

Dolazak/odlazak: svakodnevno, subotom od 22.12.-6.4. **Minimalan boravak:** 3 noćenja, 7 noćenja od 22.12.-6.4. **Popust na dodatni ležaj:** kao 3. osoba u DJA, kao 3. i 4. osoba u DJB do 6 godine 100%, od 7 do 12 godina 50%, od 13 do 16 godina 30%, od 17 godina 10%. **Pas:** na upit EUR 5 po danu (TIER). **Boravišne takse:** nema.

Romantik Natur Hotel Grubachhof

Gerlos

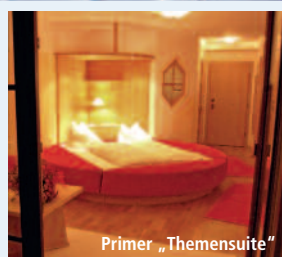
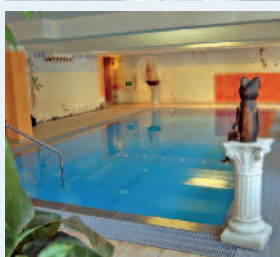

Primer „Themensuite“

32 sobe

Položaj: u središtu Zillertaler planina, pored Isskogel gondole do Zillertal Arene, na oko 600 m do centra mesta.

Hotel: komforan i porodičan, hotel sa biološkom i ekološkom orijentacijom. Pansionisti restoran, a-la-carte restoran, cafe, bar, lift, WiFi LAN na recepciji (uz doplatu), parking, garaža.

Ishrana: PP= švedski sto za doručak i uveče set od 4 jela sa izborom od 2 glavna jela, švedski sto sa salatama

Sobe: elegantne i udobne dvokrevetne sobe sa nameštajem od punog drveta i raznim individualno uređenim tematskim svitovima, kada ili tuš, odvojeni WC, radio, telefon, TV, sef.

DJ: za maksimalno 3 odraslih ili 2 odraslih sa 2 deteta do 14 godina, balkon, oko 28 m².

FI: porodična soba sa dvokrevetnom sobom i sobom sa kaučom

na razvlačenje, za max. 3 osobe ili 2 osobe sa 2 deteta do 14 god., oko 40 m².

• **DJA:** „Themensuite“ za maks. 2 odraslih i 1 dete do 14 godina, balkon, oko 35 m².

• **EI:** jednokrevetna soba oko 18 m².

Sport i zabava: zatvoreni bazen (5 x 10 m), parno kupatilo, sauna, finska sauna, infracrvena kabina, tere-tana, stoni tenis besplatno. Uz do-

platu: solarijum, masaže. Progr. za goste, npr: šetnje sa vodičem sa različitim nivoima težine.

Deca: meni za decu besplatno. Babysitter na upit (uz doplatu).

Za skijaše: žičare i škola skijanja na oko 300 m, nordijsko skijanje na oko 500 m.

More inclusive

- Božićna i novogodišnja večera

A: 8.12.-21.12. | **6.1.-8.2.** | **3.3.-6.4.** **B:** 22.12.-5.1. | **9.2.-2.3.**

Cene po osobi/noćenju u EUR

Reiseart	TOUR	Anf H	Br. osoba	A	B
DJH	DZ/BoD/WC/Bk/PP	2-4		95	125
FIH	Porod. soba/BoD/WC/PP	3-4		95	125
DJAH	DZ/BoD/WC/Bk/PP	2-3		115	135
EI H	EZ/BoD/WC/PP	1		97	138

* Doplata za novogodišnji meni od 14 godina 20 EUR, naplaćuje se po osobi pri rezervaciji. **Dolazak/odlazak:** svakodnevno, subotom od 22.12. do 5.1., subotom i nedeljom od 5.1. do 30.3. **Minimalan boravak:** 3 noći, 7 noći od 22.12. do 5.1., 26.1. do 16.3. i 23.3. do 31.3., 4 noći od 12.1. do 26.1. **Popust za dodatni ležaj:** kao 3. i 4. osoba u DJ, kao 3. osoba u DJA, kao 4. osoba u FI do 2 godine 80%, od 3 do 5 god. 60%, od 6 do 9 godina 50%, od 10 do 13 godina 25%, od 14 godina 10%. **Pas:** na upit EUR 7 po danu (TIER). **Garaža:** EUR 5 po danu. **Boravišna taksa:** plaća se na licu mesta.

Apartments Villa Haidacher | FeWo 9999

Zell am Ziller



Primer AX2

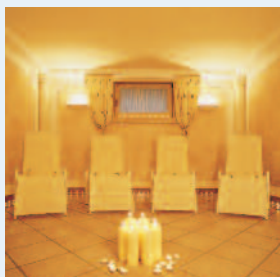

Primer AX2

8 smeštajnih jedinica

Položaj: miran, na obodu mesta, do centra oko 300 m.

Kompleks: ekskluzivni apartmani u tirolskom stilu. Restoran na oko 200 m, parking.

Sport i zabava: parno kupatilo sa biljem i pupoljcima, fiska sauna besplatno. Teniska hala, klizalište i park na oko 200 m.

Snabdevanje: na oko 300 m.

Stanovanje: puno stila i luksuza, sa vrednim tipičnim nameštajem u toplim bojama, trpezarija, kutak za kuvanje (apar za kafu, AX2/AX4 dodatno sa mikro talasnom i mašinom za sudove, AX1/AX3 delom sa mikrotalasnom i mašinom za sudove, AX5 sa rernom i mašinom za sudove), radio, telefon, WiFi LAN, TV u dnevno/spavaćoj sobi i u spavaćoj sobi, kupatilo/WC, fen, bademantil, sef.

AX1 za 1-4 osobe (oko 41 m²)

Dnevno/spavaća soba sa duplim kaučem na razvlačenje, dvokrevetna soba, namešten balkon.

AX2 za 1-4 osobe (oko 53 m²)

Dnevno/spavaća soba sa duplim kaučem na razvlačenje, dvokrevetna soba, natkriveni namešten balkon.

AX3 za 1-6 osoba (oko 41 + 16 m²) Kao AX1, sa dodatnim studijom sa dnevno spavaćom sobom sa jednim krevetom i kaučem na razvlačenje, tuš/WC, balkonom, sa odvojenim ulazima, delom nisu na istom spratu.

AX4 za 1-6 osoba (oko 53 + 16 m²) Kao AX2, a dodatnim studijom sa dnevno spavaćom sobom sa jednim

krevetom i kaučem na razvlačenje, tuš/WC, balkon, sa odvojenim ulazima, delom nisu na istom spratu.

AX5 za 1-8 osoba (oko 89 m²) Na 2 nivoa, na 1. spratu: dnevno/spavaći prostor sa duplim kaučem na izvlačenje, kutkom za ručavanje, jednokrevetna soba, odvojen WC, balkon. Na 2. spratu dvokrevetna soba, soba sa dva odvojena kreveta sa kaučem na razvlačenje, kada/WC, tuš/WC, balkon.

Za skijaše: do žičara Zillertal Arene i škole skijanja oko 1,5 km, nordijsko skijanje kod hotela, ski bus, stanica ispred hotela. Prostorija za skije.

Dobro je znati

10% popusta u teniskom centru Povoljno i lako: iznajmljivanje skija i snowboarda uz SPORT 2000 rent, pogledati stranu 8

A: 1.12.-21.12. | 12.1.-25.1. | 23.3.-13.4. **B:** 5.1.-11.1. | 26.1.-8.2. | 16.2.-22.3. **C:** 22.12.-4.1. | 9.2.-15.2.

Cene po objektu/noćenju u EUR

Reiseart	TOUR	Anf FW	Leistung	INN49803 FW
Unterbr	Personen	A	B	C
AX1	1-2	87	122	129
	3	107	137	144
	4	127	147	153
AX2	1-2	108	143	150
	3	128	158	165
	4	148	168	174
AX3	1-3	127	165	172
	4	146	180	187
	5	166	190	197
	6	186	213	220
AX4	1-3	148	186	193
	4	167	201	208
	5	187	211	218
	6	207	234	241
AX5	1-3	204	227	237
	4	204	227	237
	5	204	227	237
	6	229	251	261
	7	248	271	281
	8	268	291	301

Dolazak / Odlazak: subotom. dolazak 15-20 sati, odlazak 8-10 sati. **Minimalni boravak:** 7 noći. **Uključeno u cenu:** struja, voda, grejanje, veš (nedeljna promena), dečiji krevetac do 2 godine, ne računa se u potpunost, hranilica (HOCH), parking, završno čišćenje. **Kućni ljubimci:** samo psi do 40 cm visine ramena, 7 evra dnevno (TIER). **Plaćanje na licu mesta:** boravišna taksa.

Hotel Berghof – Crystal Spa & Sports

Hintertux



Primer KJA



65 soba

Položaj: u centru.

Hotel: u porodičnom vlasništvu u tirolskom stilu sa restoranom, a-la-carte restoran, café, bar, internet terminal (uz doplatu), lift, parking, garaža.

Ishrana: PP= švedski sto za doručak i uveče set od 4 jela sa izborom od 3 glavna jela, švedski sto sa salatom, tematsko veče

Sobe: komforne i ugodne, kada ili tuš/WC, fen, bademantil (uz doplatu), radio, telefon, sat. TV, internet priključak (uz doplatu), sef, dupli kauč na izvlačenje, balkon.

- DJ oko 29-35 m².
- KJ Juniorsuite sa optički razdvojenim dnevno/spavaćim delom, odvojeni WC, oko 49 m².
- KJA kao KJ sa balkonom na južnoj strani, oko 52 m².
- EU tuš/WC, balkon ili terasa, oko 28 m².

Sport i zabava: vodeni svet sa panoramskim zatvorenim bazenom sa pogledom na Hintertuxer gleč, wellness prostor sa zatvorenim bazenom i spoljnim bazenom sa grejanjem i dakuzijem (25 x 6 m), rimsko parno kupatilo, tirolska sauna, tuševi, ležaljke sa grejanjem, prostorija za odmor sa vodenim krevetima, teretana, stoni tenis besplatno. Uz doplatu: solarijum, wellness tretmani, masaže, bilijar, stoni fudbal, video igre. Program za goste, delom uz dopl., npr: šetnje sa vodičem, nordijsko pešačenje.

Deca: igraonica, meni.

Za skijaše: do sledeće žičare i škole

skijanja oko 600 m, nordijsko skijanje na oko 1 km, ski bus (uz doplatu), stanica na oko 20 m.

More inclusive

- Božićni meni 24.12.
- Novogodišnji meni sa ponoćnim švedskim stolom
- Uskršnji meni 31.3.
- Od 15-17 sati popodnevna užina sa slatkim i pikantnim snekovima



A: 4.11.-21.12. **B:** 5.1.-25.1. | 6.4.-30.4. **C:** 26.1.-8.2. | 16.2.-22.3. **D:** 23.3.-5.4. * **E:** 9.2.-15.2. **F:** 22.12.-4.1. *

Cene po osobi/noćenju u EUR

Reiseart	TOUR	Anf H	Br. osoba	A	B	C	D	E	F
Unterbr									
DJ H	DZ/BoD/WC/Bk/PP	2-4	85	100	110	116	122	148	
KJ H	Juniorsuite/BoD/WC/Bk/PP	2-4	96	106	120	125	132	156	
KJA H	Juniorsuite/BoD/WC/Bk/PP	2-4	98	113	126	130	137	162	
EU H	EZ/Du/WC/BkoT/PP	1	96	106	120	125	132	158	

* Doplata za božićni, novogodišnji i uskršnji meni 36 EUR, deca od 9 do 14 godina EUR 18, obračunava se po osobi prilikom rezervacije. **Napomena:** doplata za boravak od 4 do 6 noćenja 4 EUR naplaćuje se po osobi/noćenju pri rezervaciji. **Dolazak/odlazak:** svakodnevno, subotom od 22.12. do 5.1., 9.2. do 16.2. i 23.3. do 6.4. **Minimalan boravak:** 7 noći, 4 noći za dolazke subotom, nedeljom i ponedeljkom od 4.11. do 17.12., 5.1. do 21.1. i 6.4. do 29.4. **Doplata za dodatni ležaj:** kao 3. i 4. osoba u DJ/KJ/KJA do 5 godina uključeno u cenu, u sezoni A i B od 6 do 8 godina EUR 43, od 9 do 14 godina EUR 59, u sezoni D od 6 do 8 godina EUR 52, od 9 do 14 godina EUR 63, u sezoni E od 6 do 8 godina EUR 55, od 9 do 14 godina EUR 65, u sezoni F od 6 do 8 godina EUR 56, od 9 do 14 godina EUR 67. **Popust za dodatni ležaj:** kao 3. i 4. osoba u DJ/KJ/KJA od 15 god. 10%. **Pas:** EUR 8 po danu (TIER). **Boravišna taksa:** plaćaju se na licu mesta.

Ušteda: 7 = 6 za dolazke 12.1. – 19.1., 13.4. – 23.4.

Vitales Geniesserhotel Der Kirchenwirt ♦♦♦♦♦

Reith im Alpbachtal

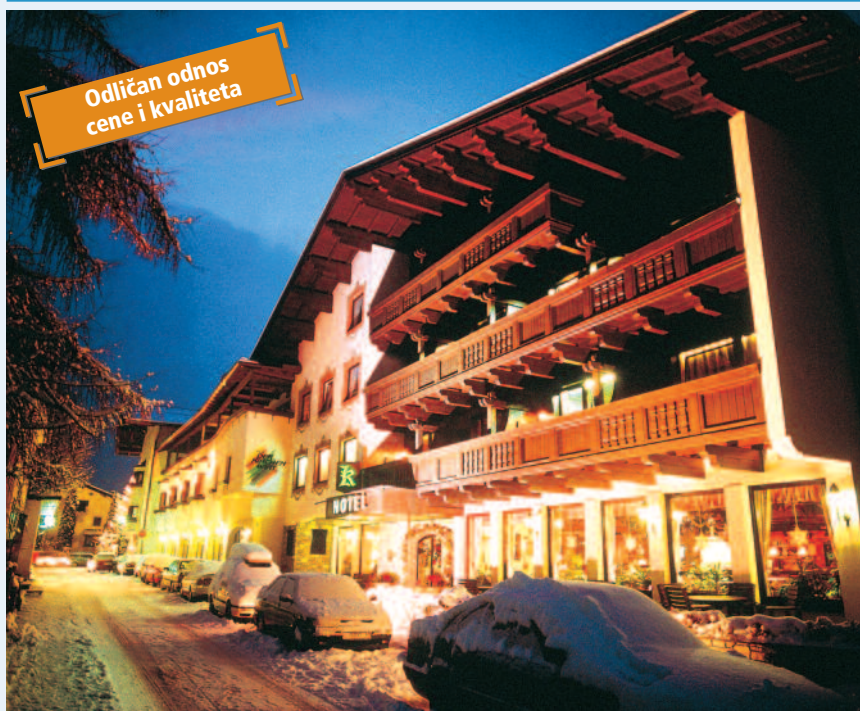

Odličan odnos
cene i kvaliteta



© Foto: Alpbachtal Seenland Tourismus



Primer DU



Primer AJ

VIŠE OD ODMORA ... Extra usluge uključene



65 soba

Položaj: u uređenom mirnom centru.

Hotel: tradicionalan, komforan, u privatnom vlasništvu, prijatne atmosfere i uređen sa puno pažnje prema detaljima, sastoji se od glavne i sporedne zgrade, razdvojene oko 30 m. Pansionski restoran (PP= švedski sto za doručak i uveče set od 4 jela sa izborom od 4 glavna jela, švedski sto sa salatama, više puta nedeljno tematski švedski sto), tirolska gostionica, kafe, lobi bar sa otvorenim kaminom, butik sa suvenirima i poklonima, lift, terasa za sunčanje, parking.

Ishrana:

Sobe: rustične dvokrevetne sobe u sporednoj zgradi, tuš/WC, bade-mantil (uz doplatu), telefon, TV LCD, Wireless LAN (uz doplatu), sef, mini bar (uz doplatu) (DH/EH).

• DU: dodatno sa balkonom.

• AJ: elegantni dvosobni apartman sa dnevno/spavaćom sobom, kalje-vom peći, dvokrevetnom sobom, velikim kupatilom sa duplom kadom, tuš kabina, odvojeni WC, sauna, veliki balkon.

Sport i zabava: renovirani, oko 780 m² veliki wellness prostor sa zatvorenim bazenom (12 x 12 m), parno kupatilo, razne saune, infra-crvena kabina besplatno. Uz doplatu: masaže, solarijum, lekovite kupke itd. Program za goste, delom uz dopl., npr: piano veče, veče plesa, šetnje sa fenjerima, žurka sa sankama.

ma.

Deca: organizovano čuvanje dece od strane turističkog saveza, igraonica, meni.

Za skijaše: žičare i nordijsko skijanje na oko 200 m, ski bus, stanica na oko 100m od hotela, prostorija za skije.

More inclusive

- ožični meni i program 23.12. i 24.12.
- novogodišnji meni sa žurkom i live muzikom
- svakodnevno popodnevni švedski sto sa kolačima
- od 12.1. do 26.1. i 9.3. do 20.3. od 15-17 sati kafa i čaj, za večeru pivo, stono vino i sokovi
- Alpbach Seenland Card za besplatno korišćenje žičara i regionalnih busova, slobodan ulaz u Worgler vodeni svet sa zatvorenim bazenom, iznajmljivanje skija, učestvovanje u šetnjama, tura nordijsko skijanje sa vodičem, i brojne usluge uključene u cenu kao i popusti u regionu.
- transfer od/do železničke stanice Brixlegg uz najavu



A: 15.12.-21.12. | 12.1.-8.2. | 23.2.-31.3. B: 5.1.-11.1. | 9.2.-22.2. C: 22.12.-4.1.

Cene po osobi/noćenju u EUR

Reiseart		TOUR	Anf H	Leistung INN47005 FH		
Unterbr			Bt. osoba	A	B	C
DH H	DZ/Du/WC/PP		2	84	92	133
DU H	DZ/Du/WC/Bk/PP	2-4		88	104	148
AJ H	Apt./BoD/WC/Bk/PP	2-4		113	133	182
EH H	EZ/Du/WC/PP	1		88	104	148

Dolazak/odlazak: svakodnevno, osim za Božić/Novu godinu **Minimalni boravak:** 3 noćenja, božićni/novogodišnji boravak od 22.12. do 29.12., i/ili 29.12. do 5.1. **Popust za pomoćni ležaj:** 3. i 4. osoba u DU/AJ do 5 godina 100%, 6-12 godina 50%, od 13 godina 30%. **Pas:** 9 EUR dnevno (TIER). **Boravišna taksa:** plaća se na licu mesta.

Hotel Alphof ♦♦♦♦

Alpbach / Alpbachtal

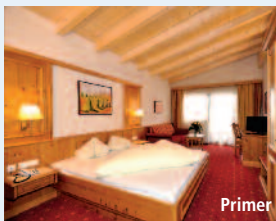

Primer

VIŠE OD ODMORA ...

Wellness vaučer uključen u cenu



50 soba

Položaj: miran, oko 1.000 m nadmorske visine, do centra oko 400 m.

Hotel: komforan hotel, restoran, café, kamin, bar, lobi i WLAN (uz doplatu), lift, terasa za sunčanje, parking.

Ishrana: polupansion, doručak švedski sto i uveče izbor od 4 jela sa menija, izbor salata.

Sobe: komforne nepušačke sobe, kada ili tuš/WC, fen, radio, telefon, Sat. TV, sef u najam i balkon (DJ). DJA sa panoramskim pogledom. FJ porodična soba sa kaučem na izvlačenje. FJA porodična soba sa kombinovanim dnevnim boravkom i kauč na izvlačenje.

Sport i zabava: Wellness deo, zatvoreni bazen (60m2), masažeri, parno kupatilo, fiska sauna, bio sauna, prostorija za odmor. Uz doplatu: so-

larijum, masaže, program za goste prema rasporedu, npr. nedeljno šetnje, muzičko veče.

Deca: meni

Za skijaše: do sledeće žičare oko 2km, skibus, stanica ispred hotela. Soba za skijašku opremu sa sušilicom.

More inclusive

Gala večera za Božić/Novu godinu
Popodnevna užina

A: 1.12.-14.12. I 7.4.-12.4. B: 15.12.-21.12. I 5.1.-1.2. I 23.2.-6.4. C: 2.2.-22.2.

D: 22.12.-28.12. E: 29.12.-4.1.

Cene po osobi/noćenju u EUR

Reiseart	TOUR	Anf H	Br. osoba	A	B	C	D	E
Unterbr	DZ/BoD/WC/Bk/PP	2-3	64	78	105	117	125	
DJAH	DZ/BoD/WC/Bk/PP	2-3	71	84	112	123	132	
FJH	Fam.-Zim./BoD/WC/Bk/PP	2-4	64	78	105	117	125	
FJAH	Fam.-Zim./BoD/WC/Bk/PP	2-4	71	84	112	123	132	

Napomena: doplata kod kratkih boravaka od 3 do 6 noći od 23.12. do 23.3. +EUR 5, obračunava se pri bukingu po osobi/noćenju. **Dolazak/Odlazak:** svakodnevno, nedeljom od 22.12. do 23.2. i 23.3. do 6.4. **Minimalan boravak:** 7 noći, 3 noći od 23.2. do 23.3.

Popust na dodatni ležaj: kao 3. osoba u DJ/DJA, kao 3. i 4. osoba u FJ/FJA do 6 godina 100%, od 7 do 13 godina 50% popusta, od 14 do 18 godina 30%, od 19 godina 10% popusta. **Pas:** EUR 10 po danu (TIER). **Boravišna taksa:** plaćanje na licu mesta.

First minute: 10% popusta do 31.10. od 7 noći

Harmony Hotel Harfenwirt ♦♦♦♦

Niederau / Wildschönau



Primer DJ

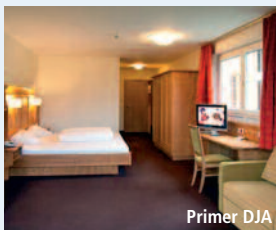

Primer DJA

VIŠE OD ODMORA ...

- Direktno kod žičare
- Direktno na skijalištu
- 1/1 bez doplate



90 soba

Položaj: do centra oko 500 m.

Hotel: tradicionalan hotel tirolskog šarma i porodične atmosfere. Pansionisti restoran, a-la-carte restoran, foaje, bar, TV prostor, lift, terasa za sunčanje, parking.

Ishrana: PP = Švedski sto za doručak i uveče set od 3 jela sa izborom od 2 glavna jela

Sobe: ugodne i komforno opremljene, kada ili tuš/WC, radio, telefon, TV, balkon.

• DJ: oko 25-28 m2.

• DJA: superior sobe moderno opremljene, oko 32 m2.

• EJ: oko 14 m2.

Sport i zabava: Wellness deo sa zatvorenim bazenom (12 x 5 m), sauna, solarijum, parno kupatilo, prostorija za odmor besplatno. Uz

doplatu: dakuzi, solarijum. Program za goste, npr: muzičko veče u kući "Bichlwirt".

Za skijaše: direktno kod žičare Niederau Markbachjoch, nordijsko skijanje kod hotela, ski bus, stanica ispred hotela, prostorija za skije sa grejanjem.

More inclusive

- Božićni meni
- Novogodišnja večera



A: 5.1.-8.2. I 2.3.-5.4. B: 15.12.-25.12. C: 9.2.-1.3. D: 26.12.-4.1.

Cene po osobi/noćenju u EUR

Reiseart	TOUR	Anf H	Br. osoba	A	B	C	D
Unterbr	DZ/BoD/WC/Bk/PP	2-3	53	63	66	86	
DJAH	DZ/BoD/WC/Bk/PP	2-3	59	70	73	92	
EJH	EZ/BoD/WC/Bk/PP	1	53	63	66	86	

Dolazak / odlazak: svakodnevno, sem za Božić/Novu godinu subotom od 9.2. do 2.3., od 5.1. do 9.2. dolazi subotom i nedeljom, odlazi svakodnevno. **Minimalni boravak:** 3 noćenja, božić/novogodišnji boravak od 26.12. do 2.1., i/ili od 2.1. do 5.1., 7 noćenja od 9.2. do 2.3. **Popust za pomoćni ležaj:** kao 3. osoba do 5 godina 100%, 6-11 godina 50%, od 12 godina 30%. **Pas:** nije dozvoljen. **Boravišna taksa:** uključena.

First minute: 10% popusta do 31.10. za boravke od 15.12. - 25.12., 5.1. - 8.2. i 2.3. - 5.4.

Schatzberg-Haus | FeWo 999

Auffach / Wildschönau



Primer

VIŠE OD ODMORA ...

- Direktno na skijalištu
- Wildschönau Card uključeno



55 smeštajnih jedinica

Položaj: miran, na padini, kod gondole, do centra oko 150 m.

Kompleks: prostrani kompleks sa 40 studija i 15 apartmana. Internet terminal, lift, mašine za pranje i sušenje veša, parking, garaža u zgradi (uz doplatu). Restoran na oko 150 m.

Sport i zabava: zatvoreni bazen (11 x 5 m), mala teretana, stoni tenis besplatno. Uz doplatu: sauna sa infra crvenom kabinom, solarijum.

Snabdevanje: na oko 200 m, servis za pecivo u zgradi (uz doplatu).

Stanovanje: individualni studiji i apartmani, opremljeni po ukusu sopstvenih vlasnika, sa kuhinjom (aparati za kafu), radio, TV, WiFi LAN, kada ili tuš/WC, balkon.

BX1 studio za 1-2 osoba (oko 20 m2) Dnevno/spavaća soba sa duplim kaučem na izvlačenje ili duplim klik klak

krevetom.

AX1 apartman za 1-4 osoba (oko 40 m2) 2 studija jedan pored drugog ili preko puta drugog, svaki sa dnevno/spavaćom sobom sa duplim kaučem na izvlačenje ili duplim klik klak krevetom.

AX2 apartman za 1-4 osoba (oko 40 m2) Dnevno/spavaća soba sa duplim kaučem na izvlačenje ili duplim klik klak krevetom, dvokrevetna soba.

Za skijaše: nordijsko skijanje, stanica

A: 9.3.-5.4. B: 5.1.-25.1. C: 26.1.-8.3. D: 15.12.-4.1.

Cene po bjehtu/noćenju u EUR

Reiseart	TOUR	Anf FW	Br. osoba	A	B	C	D
Unterbr	Personen						
BX1	1-2	44	49	55	58		
AX1	1-4	75	79	89	90		
AX2	1-4	79	86	89	90		

Dolazak / odlazak: svakodnevno, subotom od 22.12. do 9.3., dolazak od 14-17 sati, odlazak od 9.30 sati. **Minimalni boravak:** 4 noćenja, 7 noćenja od 22.12. do 9.3. **Uključeno u cenu:** struja, voda, grejanje, posteljina, krevetac za dete do 3 godine, mimo maksimalne popunjenosti, pomoćni ležaj u AX1, parking, završno čišćenje. Molimo Vas da ponesete: peškire za kupatilo i krpe za kuhinju. **Kućni ljubimac:** 3 EUR po noćenju (TIER). Na zahtev (plaćanje na licu mesta): Posteljina 9 EUR po osobi / promeni (BEWA), garaža 3 EUR po noćenju. **Plaćanje na licu mesta:** boravišna taksa.

First Minute: 10% popusta do 30.11. za boravak od 9.3.-6.4.

Ušteda: 7 = 6 za dolaske 15.12., 12.1.-19.1., 9.3.-16.3.

KITZBÜHELER ALPEN 475-2.020 m**Wilder Kaiser/Brixental**

SKI REGIONI	Ski oblast do ... m	Staze ukupno km	Staze/km	Kapacitet lifta osoba/sat	Gondola	Žičare	Vuče	Snežni topovi	Skibus	6-dnevni-Skipas ca. EUR	Škola skijanja	Ski-obdani- šte	Staze - km	Halfpipe	Funpark
Skijanje i nordijsko skijanje															
Wilder Kaiser/ Brixental*	1.957	279	120 132 27	142.000	15	37	24	•	•	170	•	•	200	•	•
Kitzbühel/Kirchberg/ Jochberg**	2.000	170	69 77 24	93.486	13	31	16	•	•	170	•	•	120	•	•
St. Johann i. T. ***	1.700	60	23 30 7	18.000	3	4	6	•	•	170	•	•	118	•	•
Fieberbrunn	2.020	38	5 22 11	15.000	4	3	4	•	•	170	•	•	27	•	•

* za Bad Häring, Brixen im Thale, Itter i Söll ** za Reith kod Kitzbühel, Kitzbühel i Kirchberg *** za Oberndorf/Skipass „Schneewinkel“ od 4 dana važi za St. Johann/Oberndorf, Fieberbrunn, Steinplatte/Waldring i još mnogo toga. Skipass „Kitzbüheler Alpen/All Star Card“, važi u Alpbachtal, Kitzbühel, Saalbach Hinterglemm Leogang, Schneewinkel, Ski Wilder Kaiser/Brixental

SKI MESTA**Wilder Kaiser/Brixental**

Bad Häring (630 m) idilično mesto za odmor između Kitzbühel Alpa i Wildem Kaiser. Prirodne staze za sankanje, klizanje, staze za pešačenje. Stanica: Kufstein (na oko 12 km).

Brixen im Thale (800 m) je tradicionalno mesto, na oko 15 minuta vožnje od Kitzbühela. Staze za sankanje, zatvoreni bazen, diskoteka, barovi, pozorište, obdanište. Stanica: Brixen im Thale.

Söll (703 m) je poznat po svojoj dobroj gastronomskoj i ski ponudi. Skijanje, oko 50 km staza za pešačenje, zatvoreni bazen, diskoteka, barovi, obdanište. Stanica: Wörgl (na oko 10 km).

Itter (704 m) nalazi se u podnožju Salve i predstavlja ulaznu kapiju u skijaški svet Wilder Kaiser/Brixental. Ulaz u skijašku oblast sa gondolom Itter. Stanica: Wörgl oko 12 km.

Kitzbühel

Kirchberg (860 m), na samo 6 km od Kitzbühela, sačuvaao je svoj seoski šarm. Staza za sankanje danju i noću, oko 45 km staza za pešačenje, tenis, obdanište, diskoteka. Stanica: Kirchberg.

Kitzbühel (800 m) pripada najekskluzivnijim skijaškim mestima. „In“-lokali mame poznate ličnosti. Sankanje, klizališta, oko 40 km staza za pešačenje, zatvoreni bazen, „Aquarena“, obdanište, bioskop, pozorište, koncerti, kazino, galerije, muzeji, diskoteka, barovi, butici. Stanica: Kitzbühel.

Jochberg (924 m) okružen je impozantnim planinama kao sa poznatim Hahnenkamm, Wurzhohe i Rettenstein i nalazi se nedaleko od skijaškog mesta Kitzbühel. Stanica: Kitzbühel oko 9 km.

Reith bei Kitzbühel (762 m) očarava svojim originalnim šarmom. Popularno mesto je sušta suprotnost Kitzbühelu. Sankanje, nordijsko skijanje, zimske staze za šetnju. Stanica: Kitzbühel (na oko 6 km).

St. Johann/Fieberbrunn

Kirchdorf in Tirol (641 m), mirno mesto za odmor u sred alpske regije Kitzbühel. Žičara za skijalište St. Johann u Tirolu je na samo nekoliko km udaljena. Stanica: St. Johann u Tirolu oko 5 km.

Oberndorf (700 m), simpatično i mirno, nalazi se u neposrednoj blizini Kitzbühela. Sankanje, nordijsko skijanje, oko 40 km staza za pešačenje, diskoteka, barovi. Stanica: Oberndorf-Wiesenschwang.

Fieberbrunn (800 m) u lepoj dolini Pillerseetal vrlo je popularno kod porodica i mladih ljudi. Prirodno klizalište, oko 40 km staza za pešačenje, zatvoreni bazen, obdanište, diskoteka, barovi. Stanica: Fieberbrunn.

SKI INFO
Tipps für Skifahrer

Preisgünstig und bequem:
Ski- und Snowboardvermietung
von SPORT 2000 rent in Brixen,
Itter, Kitzbühel, Kirchberg, Söll,
St. Johann und Fieberbrunn
siehe Seite 20- 21.

Hotel Thaler ◆◆◆



Primer

35 soba

Položaj: u centru prve banje Tirola.

Hotel: u privatnom vlasništvu, dobar porodični hotel. Nepušački pansioni restoran, kafe, gostionica, WiFi LAN (uz doplatu), parking.

Ishrana: PP = Švedski sto za doručak i uveče set od 4 jela sa izborom od 3 glavna jela, švedski sto sa salatama, nedeljno tirolski meni, tematski švedski sto

Sobe: komforne, kada, tuš/WC, telefon, TV, sef na iznajmljivanje.

• ZI: soba sa dva kreveta.

• DIA: za do 3 osobe.

• DIB: za 4 osobe.

• EI: jednokrevetna soba.

Sport i zabava: parno kupatilo, sauna, infra crvena kabina, teretana, stoni tenis besplatno. Uz doplatu: solarijum, masaže. Program za goste, npr: takmičenje u zakucavanju eksera, nedeljno šetnje sa fenjerima sa vodičem uz kuvano vino.

Deca: meni, rođendanske torte za

decu do 13 godina besplatno (uz najavu).

Za skijaše: nordijsko skijanje pri dobrom snežnom pokrivaču direktno od hotela, ulazak u skijališta Wilder Kaiser/ Brixental na oko 8 km, ski bus, stanica na oko 50 m, žičara za decu za vežbu na oko 400 m, prostorija za skije.

More inclusive

- Božićni meni
- Novogodišnji švedski sto

A: 15.12.-21.12. **B:** 16.3.-29.3. **B:** 5.1.-1.2. **I:** 23.2.-15.3. **I:** 30.3.-5.4. **C:** 22.12.-28.12. **I:** 2.2.-8.2. **I:** 16.2.-22.2. **D:** 9.2.-15.2. **E:** 29.12.-4.1.

Cene po osobi/noćenju u EUR

Reiseart	TOUR	Anf H	Br. osoba	A	B	C	D	E
Unterbr								
ZI H	2-Bett-Zim./BoD/WC/PP	2		34	44	51	60	73
DIAH	DZ/BoD/WC/PP	2-3		38	51	53	62	76
DIBH	DZ/BoD/WC/PP	4		38	51	53	62	76
EI H	EZ/BoD/WC/PP	1-2		38	51	53	62	76

Dolazak/odlazak: svakodnevno, sem za Božić/Novu godinu, subotom i sredom 9.2. do 16.2. **Minimalni boravak:** 4 noći, novogodišnji boravak od 29.12. do 5.1., 3 noći od 13.2. do 16.2. **Popust za pomoćni ležaj:** 3. osoba u DIA, kao 3. i 4. osoba u DIB do 8 godina 100%, 9-12 godina 50%, od 13 godina 20%. **Singl sa detetom:** u EI do 8 godina 100%, 9-12 godina 50%, 13-15 godina 20%. **Pas:** 5 EUR po danu (TIER). **Boravišna taksa:** plaća se na licu mesta.

First minute: 5% popusta do 31.10. **Ušteda: 7 = 6** za dolaske 15.12., 5.1.-26.1., 2.3.-30.3., **14 = 12** za dolaske 5.1.-19.1., 2.3.-23.3.

Hotel Tyrol ◆◆◆◆



Primer

76 soba

Položaj: miran položaj, na oko 300 m do centra.

Hotel: komforan hotel opuštene atmosfere, sastoji se od glavne zgrade i kuće, direktno preko puta, razdvojene malom ulicom. Restoran, kafe, bar, prostorija za boravak, čitaonica, TV sala, internet terminal (uz doplatu), lift, parking.

Ishrana: PP = Švedski sto za doručak sa bio kutkom i uveče set od 4 jela sa izborom od 3 glavna jela, od toga jedan vegetarijanski, švedski sto sa salatama, nedeljno švedski sto sa predjelom i dezertom, gala večera, doručak uz penušavo vino.

Sobe: prijatno uređene, fen, radio, telefon, TV, balkon.

• DAJ: kada/WC, u sporednoj zgradi, za maks. 2 odraslih i 2 dece do 17 godina, oko 24 m².

• DJ: kada ili tuš/WC, za maks. 2 odraslih i 1 dete do 17 godina, oko 24 m².

• EU: tuš/WC, oko 18 m².

Sport i zabava: parno kupatilo, sauna, teretana, stoni tenis besplatno. Uz doplatu: dakuzi, solarijum, masaže. Program za goste, delom uz doplatu.

Deca: igraonica u kući, babysitter (na upit, uz doplatu).

Za skijaše: skijalište Hohe Salve na oko 750 m, nordijsko skijanje na oko 200 m, ski bus, stanica ispred hotela.

More inclusive

- Božićni i novogodišnji meni
- Nedeljne novosti
- 3 x nedeljno popodnevna užina
- oproštajni poklon za decu

A: 9.3.-29.3. **B:** 5.1.-25.1. **C:** 26.1.-1.2. **I:** 2.3.-8.3. **D:** 22.12.-28.12. **E:** 2.2.-1.3. **F:** 29.12.-4.1.

Cene po osobi/noćenju u EUR

Reiseart	TOUR	Anf H	Bel.	A	B	C	D	E	F
Unterbr									
DAJH	DZ/B/WC/Bk/Spor. zgrada/PP	2-4		66	72	79	84	89	100
DJH	DZ/BoD/WC/Bk/PP	2-3		74	80	87	92	97	110
EUH	EZ/Du/WC/Bk/PP	1		83	90	96	101	106	120

Dolazak / odlazak: svakodnevno, subotom od 22.12. do 9.3. **Minimalni boravak:** 3 noći, 7 noći od 22.12. do 9.3. **Popust za pomoćni ležaj:** kao 3. i 4. osoba u DAJ, kao 3. osoba u DJ do 4 godine 100%, 5-11 godina 50%, 12-17 godina 30%. **Pas:** nije dozvoljen. **Boravišna taksa:** uključena.

First minute: 5% popusta do 1.12. za boravke od 2.2. – 2.3.

Sport- & Wellnesshotel Tirolerhof ◆◆◆◆



Primer

70 soba

Položaj: u centru, na jednom sunčanom platou kod visoke Salve i usred planinskog sveta Wilden Kaisers.

Hotel: porodično vođen hotel sačinjen je od glavnog i sporednog objekta, koji su spojeni prolazom. Pansioni restoran, a-la-carte restoran, 2 prijatna bara, café sa velikim hotelskim barom i Wireless LAN, lift, parking.

Ishrana: PP = švedski sto za doručak i uveče set od 3 jela po izboru, švedski sto sa salatama, delom tematski švedski sto

Sobe: tradicionalno uređene, u glavnoj i sporednoj zgradi, imaju kupatilo ili tuš/WC, sat. ili kabl. TV, radio, bademantil (uz doplatu).

• DJ: za do 3 osobe, oko 22-25 m²

• DJA: renovirane, oko 22-25 m²

• DJB: kao DJA, za 3 osobe

• FJ: porodične sobe, renovirane, za max. 3 odrasle osobe i 1 dete do 11 godina, oko 28 m²

• EJ: renovirane, oko 16-18 m²

Sport i zabava: wellness centar sa zatvorenim bazenom (10 x 5 m) sa panoramskim pogledom na Wilden Kaiser, fiska sauna, parno kupatilo, infracrvenom kabinom, ugodnim tuševima i prostor za odmor su uključeni. Uz doplatu: solarijum, masaže, meditacija, kuglana sa 2 staze.

Za skijaše: stanica za skijalište Wilder Kaiser-Brixental sa gondolom i

ter oko 2 km, pri dovoljnoj količini snega 3 ski lifta od hotela (oko 300 m udaljeni), nordijsko skijanje oko 50 m, ski bus stanica ispred hotela, skijašnica sa grejanjem.

More inclusive

- Novogodišnja i božićna večera
- 1 x nedeljno kozmetički tretman

A: 5.1.-1.2. **I:** 2.3.-31.3. **B:** 22.12.-28.12. **I:** 2.2.-1.3. **C:** 29.12.-4.1.

Cene po osobi/noćenju u EUR

Reiseart	TOUR	Anf H	Br. osoba	A	B	C
Unterbr						
DJ H	DZ/BoD/WC/Bk/PP	2-3		60	69	75
DJA H	DZ/BoD/WC/Bk/PP	2		69	78	84
DJB H	DZ/BoD/WC/Bk/PP	3		69	78	84
FJ H	Fam.-Zim./BoD/WC/Bk/PP	2-4		77	86	92
FU H	Fam.-Zim./Du/WC/Bk/PP	2-4		86	95	101
EJ H	EZ/BoD/WC/Bk/PP	1		75	83	93

Dolazak/odlazak: svakodnevno, subotom od 22.12. do 5.1. i 2.2.-2.3. **Minimalan boravak:** 3 noćenja, 7 noćenja od 22.12.-5.1. i 2.2. – 2.3. **Popust na dodatni ležaj:** kao 3. osoba u DJ/DJB, kao 3. i 4. osoba u FJ/FU do 6 godine 100%, od 7 do 11 godina 50%, od 12 godina 10%. **Pas:** nije dozvoljen. **Boravišna taksa:** uključena

First Minute: 5% popusta za rezervacije do 31.10. **Ušteda: 7=6** dolasci 5.1. – 26.1., 2.3. – 23.3., **14=12** dolasci 5.1. – 19.1., 2.3. – 16.3.

Sporthotel Brixen ◆◆◆◆

Brixen im Thale

VIŠE OD ODMORA ...
1/1 bez doplate

59 soba

Položaj: u sred skijašišta Wilder Kaiser Brixental, do centra oko 500m.**Hotel:** u privatnom vlasništvu, komforan sportski hotel sa pansioniskim restoranom, bar, prostorija za boravak, TV sala, lift, terasa za sunčanje, zimski bašta, parking, garaža.**Ishrana:** PP = Švedski sto za doručak i uveče set od 4 jela po izboru, švedski sto sa salatama, nedjeljno gala večera, italijanski ili tirolski švedski sto.**Sobe:** komforne, kada ili tuš/WC, fen, radio, telefon, TV, sef, balkon (EJ). DJ za maksimalno 2 odrasle osobe i 1 dete do 14 godina. DJA sa kutkom za sedenje/kaučem za spavanje za 2 dece do 14 godina. DJB sa optički odvojenom dnevno/ spavaćom sobom. WJ Suite sa dnevnom sobom i 1 ili 2 dvokrevetne sobe (u zavisnosti od popunjenosti), balkon ili terasa.**Sport i zabava:** zatvoreni bazen (oko 70 m2) sa dakuzijem i plivanjem uz struju, parno kupatilo, fínska sauna, teretana, panorama prostorija za odmor sa pogledom na planine Kitzbühel Alpi, stoni tenis. Uz doplatu: Vital centar sa manikijom, pedikijom, masažama i solarijumom, 5 teniskih terena u hali. Program za goste, delom uz dopl., npr: nedeljne večeri plesa uz live muziku, vožnja kočijama, šetnje po snegu, nordijsko šetanje.**Deca:** Meni.**Za skijaše:** do sledeće žičare, škole skijanja oko 800 m, nordijsko skijanje na oko 100 m, do stanice ski busa oko 20 m. Pri dobrom snežnom pokrivaču moguć spust do hotela, prostorija za skije i pancerice.

More inclusive

- Božićna i novogodišnja večera
- od 7 noćenja korišćenje hotelskog teniskog terena u hali (7-16 sati)



Primer

A: 19.12.-24.12. I 6.1.-1.2. I 9.3.-5.4. B: 2.2.-8.2. I 2.3.-8.3. C: 9.2.-1.3. D: 25.12.-5.1

Cene po osobi/noćenju u EUR

Reiseart	TOUR	Anf H	Br. osoba	A	B	C	D*
Unterbr	DZ/BoD/WC/Bk/PP	2-3	88	101	104	112	
DJAH	DZ/BoD/WC/Bk/PP	2-4	99	112	115	123	
DJBH	DZ/BoD/WC/Bk/PP	2-4	111	124	127	135	
WJ H	Suite/BoD/WC/Bk/PP	2-6	131	144	147	155	
EJ H	EZ/BoD/WC/Bk/PP	1	88	101	104	112	

* Doplata za novogodišnju večeru od 18 god. 23 EUR, naplaćuje se po osobi pri rezervaciji. **Dolazak / odlazak:** svakodnevno osim za Božić/Novu godinu, subotom i nedeljom od 9.2. do 23.2. **Minimalni boravak:** 5 noćenja, božićni i novogodišnji boravak od 25.12., 16.12 i 27.12. do 3.1., 4.1., 5.1., 7 noći od 9.2. do 23.2. **Popust za pomoćni ležaj:** kao 3. osoba u DJ, kao 3. i 4. osoba u DJA/DJB, kao 3. do 6. osoba u WJ od 3 godine 100%, 4-9 godina 50%, 10-14 godina 20%. **Pas:** 8 EUR dnevno (TIER). **Garaža:** 5 EUR po danu. **Boravišna taksa:** plaća se na licu mesta.

Hotel Sonnalp ◆◆◆◆

Kirchberg

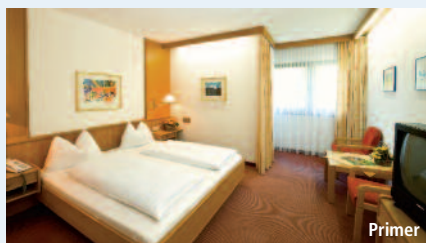

Primer



Primer



69 soba

Položaj: na mirnom i sunčanom mestu, na obodu mesta Kirchberg i lepim pogledom na okolne planine, do centra mesta ima oko 1,5 km.**Hotel:** porodično vođeni komforni hotel sa različitim nepušačkim restoranima, bar, lounge, terasa za sunčanje, lift, salon lepote, parking.**Ishrana:** PP= švedski sto za doručak i uveče set od 4 jela sa izborom od 3 glavna jela, švedski sto sa toplim/hladnim predjelima i salatama, nedjeljno tematsko veče sa live muzikom**Sobe:** komforno uređene, imaju fen, kozmetičko ogledalo, bademantil (uz doplatu), radio, telefon, TV, sef, kutak za sedenje.

- DU: tuš/WC, balkon
- DA: za do 3 osobe, kupatilo/WC, balkon, oko 29 m2
- DB: za 4 osobe, kupatilo/WC, kauč

na razvlačenje, oko 29 m2

- EU: jednokrevetna soba, tuš/WC, balkon

Sport i zabava: zatvoreni bazen (12 x 6 m), parno kupatilo, sauna, infracrvena kabina sa svetlosnom terapijom, teretana su uključeni. Uz doplatu: solarijum, masaže, bilijar, stoni fudbal.**Deca:** meni, igraonica, hranilica, krevet za bebe (po raspoloživosti)**Za skijaše:** do žičare i ski škole oko 500 m, nordijsko skijanje oko 1,5 km, ski bus, stanica oko 120 m, skijašnica.

More inclusive

- Božićni i novogodišnji gala meni sa muzikom uživo

A: 12.1.-26.1. I 9.3.-31.3. B: 20.12.-25.12. I 5.1.-11.1. I 27.1.-8.3. C: 26.12.-4.1.

Cene po osobi/noćenju u EUR

Reiseart	TOUR	Anf H	Br. osoba	A	B	C
Unterbr	DZ/Du/WC/Bk/PP	2	87	102	119	
DA H	DZ/B/WC/Bk/PP	2-3	97	109	123	
DB H	DZ/B/WC/PP	2-4	97	109	123	
EU H	EZ/Du/WC/Bk/PP	1	111	126	142	

Dolazak/odlazak: svakog dana osim za Novu godinu, subotom od 9.2. do 9.3. **Minimalni boravak:** 3 noći prilikom dolaska nedeljom i sredom, 5 noći za dolask četvrtkom, petkom i subotom od 20.12. do 26.12., 5.1. do 9.2., 9.3. do 1.4. Boravak za Novu godinu 26.12./27.2. do 2.1./3.1. ili 29.12. do 5.1., 7 noći od 9.2. do 9.3. **Popust za dodatni ležaj:** kao 3. osoba u DA, kao 3. i 4. osoba u DB do 5 god. 100%, od 6 do 15 god 50%, od 16 god. 20%. **Pas:** 10 EUR po danu (TIER). **Boravišne takse:** uključene.

First minute: 5% popusta do 30.09.

! **Ušteda: 7 = 6** za dolaske 20.12.-27.1. 16.3.-23.3., **14 = 12** za dolaske 16.3. (First minute i termini uštede se ne kombinuju)

Hotel Schwarzer Adler Kitzbühel ◆◆◆◆

Kitzbühel



VIŠE OD ODMORA ...

Vaučer za wellness



88 soba

Položaj: u centru Kitzbühla.

Hotel: elegantan, moderan i komforan tradicionalni hotel, novorenoviran sa posebnim unutrašnjim uređenjem i sportskom atmosferom. Pansionisti restoran, renomirani, više puta nagrađivani a-la-carte restoran, cafe, hol sa otvorenim kaminom i barom, bežični internet, lift, parking, garaža.

Ishrana: PP= hladni/ topli švedski sto za doručak sa sekom i uveče izbor od 3 jela iz menia, dodatno vegetarijanski meni, švedski sto sa salatom

Sobe: sa puno ukusa opremljene, nepušačke, kada/WC, fen, bade-mantil, papuče, radio, telefon, TV, sef, delom sa balkonom.

• DB/EB: u tirolskom stilu, oko 32 m².

• DBA dodatno sa dnevnim kutkom.

• DBB u elegantnom tradicionalnom stilu sa kupatilom ili tuš/WC-om, mini barom, oko 32 m².

• KB Junior suite sa kadm ili tušem, odvojenim WC-om, saunom i mini barom, oko 40 m².

1/1=1/2 (DB) za jednu osobu.

Sport i zabava: 1000 m² veliki wellness prostor „Black Spa“ na 3 sprata sa zatvorneim bazenom (14 x 5 m, ulaz za decu od 8 do 12 god. od 8-16h), plivanjem uz struju, hidro masažerima, podvodnom muzikom,

whirlpool, parnim kupatilom, saunom, bazen na 16 m visine iznad krovova Kitzbühel-a (16 x 5 m, otvoreno u zavisnosti od vremenskih uslova, ulaz samo za odrasle), bio sauna sa terapijom svetlom, Lacinumom, prostorom za meditaciju, delom za odmor sa kaminom, tuševima, panorama fitnes centrom, vital bar uključeno. Uz doplatu: solarijum, masaže, medicinske kupke, tretmani lepote.

Za skijaše: Do žičare Hahnenkamm oko 500 m. Škola skijanja i nordijsko skijanje na oko 1 km, ski bus, stanica kod hotela.

More Inclusive

- Božićna večera
- Novogodišnja gala večera
- Čajni bar u wellness predelu
- Na dan rodendana 1 flaša vina u sobi
- Mladenci dobijaju šampanjac i cveće u sobi, kao i doručak u sobi
- First minute: za rezervacije do 31.10. i boravak od 6.12. do 24.12., 5.1. do 1.2., i 23.2. do 6.4. od 7 noćenja po odrasloj osobi/boravku 1 vaučer za wellness u vrednosti od 60 EUR (ne može da se unovči)

Dobro je znati

Wellness ponudu možete pronaći u našem katalogu „DERTOUR Wellnesswelten“ 2011/2012

A: 6.12.-20.12. | 16.3.-5.4. **B:** 21.12.-24.12. | 5.1.-1.2. | 23.2.-15.3. **C:** 2.2.-22.2. **D:** 25.12.-4.1.

Cene po osobi/noćenju u EUR

Reiseart	TOUR	Anf H	Br. osoba	A	B	C	D*
Unterbr			2-3	126	144	174	295
DB H	DZ/B/WC/PP		2-3	146	164	194	314
DBAH	DZ/B/WC/PP		2-3	159	177	206	326
DBBH	DZ/B/Du/WC/PP		2-3	172	189	219	339
KB H	Junior suite/B/Du/WC/PP		2	190	216	260	443
EB H	EZ/B/WC/PP		1				

* Doplata za novogodišnju proslavu 50 EUR, deca od 2-12 god. 25 EUR, obračunava se po osobi prilikom rezervacije. **Noćenje sa doručkom (G):** -10 EUR (može se rezervirati od 6.12. do 24.12. i 2.1. do 6.4.). **Dolazak / odlazak:** svakodnevno, sem za Božić i Novu godinu, subotom od 2.2. do 23.2. **Minimalni boravak:** 2 noći, božićni/novogodišnji boravak od 25.12. do 2.1., 3 noći od 2.1. do 2.2., 23.2. do 6.4., 7 noćenja od 2.2. do 23.2. **Popust za pomoćni ležaj:** kao 3. osoba u DB/DBA/DBB do 1 godine 100%, 2-6 godina 50%, od 7-12 godina 40%, od 13 godina 30%. **Pas:** nije dozvoljen. **Garaža:** 15 EUR po danu. **Boravišna taksa:** uključena.

Apartmenthaus Schranzhofer | FeWo 999

Kitzbühel



4 smeštajne jedinice

Položaj: miran položaj, na obodu Kitzbühela, u delu mesta Gundahabing, do centra mesta oko 3 km.

Kompleks: rustična i komforna apartmanska kuća, parking.

Snabdevanje: prodavnica na oko 3 km.

Stanovanje: dobro opremljeni, apartmani rustičnog stila, sa kutkom za ručavanje, sat. TV, kat. AX1/AX2 i AX3 sa delom za kuvanje, kat. AX4 sa kuhinjom, svi sa rernom i aparatom za kafu.

AX1 za 1-3 osobe (oko 40 m²)
Dnevna soba, trokrevetna soba, tuš/WC.

AX2 za 1-5 osobe (oko 45 m²)
Dnevno/spavaća soba sa mogućnošću za spavanje, trokrevetna soba, tuš/WC, namešten balkon.

AX3 za 1-5 osoba (oko 50 m²)
U dnevno/spavaćoj sobi dvokrevetni kauč, trokrevetna soba, tuš/WC, namešten balkon.

AX4 za 1-6 osoba (oko 75 m²)

U dnevno/spavaćoj sobi dvokrevetni kauč, dvokrevetna soba, soba sa dva kreveta (razdvojena), kada/WC, nameštena terasa.

Za skijaše: staze za nordijsko skijanje na oko 100 m, Fleckalm žičara i kursevi skijanja na oko 1 km, skibus,

stanica autobusa na oko 100 m.

Dobro je znati

Povoljno i lako: iznajmljivanje skija i snowboarda uz SPORT 2000 rent, pogledati stranu 8

A: 15.12.-26.12. | 5.1.-25.1. | 2.3.-12.4. **B:** 26.1.-1.3. **C:** 27.12.-4.1.

Cene po osobi/noćenju u EUR

Reiseart	TOUR	Anf FW	Personen	A	B	C
Unterbr						
AX1	1-2			51	63	75
	3			61	81	82
AX2	1-2			61	81	82
	3			70	88	88
	4-5			79	97	97
AX3	1-3			83	97	97
	4-5			90	104	105
AX4	1-4			106	120	128
	5-6			120	140	148

Dolazak: subotom Odlazak: subotom od 6.3. do 10.4., dodatno sredom. Dolaski od 16-19h, odlasci od 8 do 10h. **Minimalni boravak:** 4 noći, 7 noći od 15.12. do 2.3. **Uključeno u cenu:** struja, gas, voda, grejanje, veš (nedeljna promena), dečiji krevetac do 2 godine, mimo maksimalne popunjenosti, parking, završno čišćenje. **Kućni ljubimci:** 6 EUR dnevno (TIER). **Plaćanje na licu mesta:** boravišna taksa, depozit 75 EUR.

Ušteda: 7 = 6 za dolaske 5.1.-12.1., 23.2.-6.4. **14 = 12** za dolaske 5.1., 23.2.-30.3.

Premium Harisch Hotel Weisses Rössl ◆◆◆◆

Kitzbühel



Primer DB



Primer KI

VIŠE OD ODMORA...
Wellness vaučer uključen

71 soba

Položaj: u centru, na početku pešačke zone.**Hotel:** luksuzni hotel sa prijatnom atmosferom. Restoran, vinski podrum, gostionica sa kaminom, salon lepote, prostrani lobi sa piano barom, butiči, lift, zimski bašta, terasa za sunčanje, podzemna garaža.**Ishrana:** PP = bogati hladno/topli švedski sto za doručak i uveče set od 7 jela na meniju, švedski sto sa salatama i kolicima sa sirom**Sobe:** pune stila i elegantno uređene, fen, kozmetičko ogledalo, bademantil, radio, telefon, TV, mini bar, sef, delom sa balkonom.

- DI/EI: „Tip Streif“, kada ili tuš/ WC, oko 28 m².
- KI: Junior suite sa dnevnim sobom i odvojenom spavaćom sobom, kada ili tuš, odvojeni WC, oko 35 m².

- DB: „Tip Greif“ sa dnevnim sobom, pristup internetu, kada i odvojeni WC, oko 40 m².

1/1 = 1/2 (DI) bez doplate.

Sport i zabava: ekskluzivni wellness prostor na dva sprata sa zatvorenim bazenom (12 x 8 m), dakuzi, parno kupatilo, finska sauna, bio sauna, parna prćina, laconium, parlarium besplatno. Poolbar. Uz doplatu: solarium, masaže, beauty deo sa kupkama, tretmani.**Za skijaše:** nordijsko skijanje na oko 500 m, do poznatog skijališta Hahnenkamm oko 500 m, ski bus, stanica na oko 150 m.

More inclusive

- božićna večera
- novogodišnja večera sa live muzikom
- First minute: pri rezervaciji do 31.10. po odrasloj osobi/boravku od 15.12. do 24.12. i 5.1. do 6.4. 1 vaučer za wellness u vrednosti od 100 EUR (ne može da se unovesti)

A: 15.12.-20.12. I 16.3.-5.4. B: 21.12.-24.12. I 5.1.-1.2. I 23.2.-15.3. C: 2.2.-22.2. D: 25.12.-4.1.

Cene po osobi/noćenju u EUR

Reiseart	TOUR	Anf H	Br. osoba	A	B	C	D*
Unterbr	DZ/BoD/WC/PP	2	143	218	246	364	
KI H	Juniorsuite/BoD/WC/PP	2	199	275	303	426	
DB H	DZ/B/WC/PP	2-4	188	262	292	452	
EI H	EZ/BoD/WC/PP	1	184	332	385	628	

* Doplata za novogodišnju večeru od 13 god 100 EUR, deca od 2-12 god. 50 EUR, obračunava se po osobi prilikom rezervacije. **Noćenje sa doručkom (G):** - 13 EUR (može se rezervirati od 15.12. do 24.12. i 5.1. do 6.4.). **Dolazak/odlazak:** svakodnevno, sem za Božić/Novu godinu, subotom od 2.2. do 23.2. **Minimalni boravak:** 3 noći, za Božić/Novu godinu od 25.12. do 2.1., 7 noći od 2.2. do 23.2. **Doplata za pomoćni ležaj:** kao i 3. i 4. osoba u DB od 5 godina besplatno, od 6-15 godina 130 EUR, od 16 godina 175 EUR, **Pas:** 35 EUR po danu (TIER). **Boravišna taksa:** uključena.

! **Ušteda: 7=6** za dolaske 15.12.

Hotel BEST WESTERN Premier Kaiserhof ◆◆◆◆

Kitzbühel

VIŠE OD ODMORA...
Direktno kod žičare

73 sobe

Položaj: direktno kod stanice gondole Hahnenkamm, oko 400 m od pešačke zone.**Hotel:** 2011 kompletno renoviran i proširen, u elegantnom seoskom stilu sa prijatnom atmosferom. Restoran, bar, soba sa otvorenim kaminom, lift, parking, garaža.**Ishrana:** PP = švedski sto za doručak sa toplim i hladnim jelima i bio kutkom, uveče set od 4 jela sa izborom od 3 glavna jela, švedski sto sa salatama i tematski švedski sto**Sobe:** uređene sa ukusom i puno detalja, kada ili tuš/WC, fen, bademantil, radio, telefon, TV, internet priključak, sef, mini bar, oko 23 m² (DI/ EI). DJ dodatno sa balkonom, oko 28 m². KJ Junior suite sa kombinovanim dnevnim i spavaćim delom, balkon, oko 33 m². 1/1=1/2 (DI) bez doplate.**Sport i zabava:** wellness deo sa zatvorenim bazenom (10 x 4 m), parno kupatilo, sauna, sanarium, infra crvena kabina, tuševi, hladna pećina, teretana besplatno. Uz doplatu: solarium, masaže, tretmani lepote. Program za goste, više puta nedeljno piano muzika.**Deca:** igraonica.**Za skijaše:** stanica gondole Hahnenkammbahn na oko 50 m, nordijsko skijanje na oko 100 m, stanica ski busa do skijališta u okolini na oko 150 m, moguć spust do hotela.

More inclusive

- Sekt uz doručak
- Parking mesto u podzemnoj garaži po sobi (visina ulaza 2,10 m)
- bezalkoholna pića u minibaru

Pri rezervaciji PP:

- Božićna večera
- Novogodišnja gala večera sa setom od 6 jela sa live muzikom i novogodišnjim koktelom
- Svakog dana popodnevni snek u hotelskom lobiju

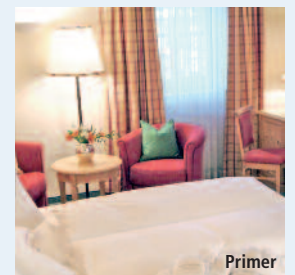

Primer

A: 7.12.-21.12. I 9.3.-22.3. B: 12.1.-19.1. I 27.1.-8.3. I 23.3.-31.3. C: 22.12.-11.1.* I 20.1.-26.1.

Cene po osobi/noćenju u EUR

Reiseart	TOUR	Anf H	Br. osoba	A	B	C
Unterbr	DZ/BoD/WC/PP	2	130	175	200	
DJ H	DZ/BoD/WC/Bk/PP	2-3	155	215	255	
KJ H	Juniorsuite/BoD/WC/Bk/PP	2-4	175	225	265	
EI H	EZ/BoD/WC/PP	1	172	235	270	

* Doplata za novogodišnju večeru od 12 godina EUR 49, računa se po osobi pri rezervaciji. **Noćenje sa doručkom (G):** - 25 EUR (može se rezervirati od 7.12. do 21.12., 12.1. do 19.1. i 27.1. do 31.3.). **Dolazak / odlazak:** svakodnevno, subotom od 22.12. do 19.1., 2.3.-9.3., 23.3.-30.3., nedeljom od 20.01. do 27.1. **Minimalni boravak:** 3 noćenja, 7 noći od 22.12. do 27.1. i 23.3. do 30.3. **Doplata za dodatni ležaj:** kao 3. osoba u DJ, kao 3. i 4. osoba u KJ u sezoni A do 5 godina besplatno, 6-11 godina u sezoni A 45 EUR, od 12 godina EUR 63, u sezoni B do 5 god besplatno, od 6-11 g 50 EUR, od 12g EUR 70, u sezoni C 60 EUR, u sezoni D 70 EUR, od 12 godina u sezoni A 63 EUR, u sezoni B 70 EUR, u sezoni C do 5g besplatno, od 6-11 EUR 60, od 12g 90 EUR **Pas:** 15 EUR po danu (TIER). **Boravišna taksa:** plaća se na licu mesta.

! **Ušteda: 7 = 6** za dolaske 7.12.-15.12., 9.3.-16.3., **14 = 12** za dolaske 7.12.-9.3.

Hotel Schloss Lebenberg ◆◆◆◆

Kitzbühel



150 soba

Položaj: miran i svetao položaj na Lebenberg-u, sa prelepim pogledom na Kitzbühel, do centra oko 1,5 km.

Hotel: renoviran i moderan dvorac-hotel odiše elegancijom. Pansionski restoran, bar sa otvorenim kaminom, lift, salon lepote, parking, garaže.

Ishrana: PP = švedski sto za doručak i uveče set od 4 jela sa izborom od 3 glavna jela

Sobe: komforne i pune stila, kada ili tuš/WC, fen, bademantil, radio, telefon, TV, oko 30 m² (DI/EI). DJ/EJ sa balkonom, oko 30m². DB panorama soba sa kadm, wellness tušem i DVD uređajem, oko 40 m². KA Junior suite za max 3 odrasle osobe i 1 dete do 13 god. sa dnevno/spavaćom sobom, kadm, tušem/ WC, balkon, oko 45 m². 1/1=1/2 (DJ) za jednu osobu.

Sport i zabava: panorama zatvo-

reni bazen (46 x 8 m), parno kupatilo, sauna, dakuzi, infracrvena kabina, teretana besplatno. Uz doplatu: solarijum, razni tretmani u salonu lepote „Vitalturm“. Program za goste, delom uz doplatu, npr: nedeljno live muzika, vožnja kočijama. Klizalište na oko 1,5 km.

Deca: čuvanje od 3 do 12 godina (pon-petak, 9-17 sati) besplatno. Babysitter na upit (uz doplatu).

Za skijaše: gondole Hahnenkamm na oko 1,5 km i Fickaln oko 4 km, nordijsko skijanje na oko 500 m, hotelski bus za žičaru Hahnenkamm (oko 200 m) i do centra, prostorija za skije.

More inclusive

- Božićna večera 24.12.
- Novogodišnja gala
- Pri dolasku dobrodošlica u sobi

A: 1.12.-19.12. I 1.4.-30.4. B: 6.1.-22.1. I 3.3.-31.3. C: 20.12.-23.12. I 27.1.-2.3. D: 24.12.-5.1. I 23.1.-26.1.

Cene po osobi/noćenju u EUR

Reiseart	TOUR	Anf H	Br. osoba	A	B	C	D
Unterbr							
DI H	DZ/BoD/WC/PP		2-3	115	161	184	234
DJ H	DZ/BoD/WC/Bk/PP		2-3	120	167	192	244
DB H	DZ/B/Du/WC/PP		2-3	133	183	206	273
KA H	Juniorsuite/B/Du/WC/Bk/PP		2-4	152	205	227	314
EJ H	EZ/BoD/WC/Bk/PP		1	172	242	276	341

Dolazak / odlazak: svakodnevno, ponedeljkom, subotom i nedeljom od 22.12. do 5.1. **Minimalni boravak:** 2 noćenja, 7 noćenja od 22.12. do 5.1. **Popust za pomoćni ležaj:** 3. osoba u DI/DJ/DB do 5 god. 100% popusta, od 6-13 god. 70% popusta, od 14 godina 30% popusta. **Pas:** 15 EUR dnevno (TIER). **Garaža:** 15 EUR dnevno. **Boravišna taksa:** plaća se na licu mesta.

First minute: 10% za rezervacije do 30.9. **Ušteda: 7 = 6** za dolaske 1.12.-15.12., 2.3.-23.4., **14 = 12** za dolaske 1.12.-8.12., 2.3.-16.4.

Q! Hotel Maria Theresia ◆◆◆◆

Kitzbühel



71 soba

Položaj: centralno pozicioniran, u neposrednoj blizini pešačke zone.

Hotel: moderan i komforan hotel sa prijatnom atmosferom. Restoran (PP= hladni/topli švedski sto za doručak i uveče set od 4 jela sa izborom od 2 glavna jela, švedski sto sa salatama), restoran, bar sa terasom, lift, garaža

Sobe: tradicionalne i sa modernim detaljima, nepušačke, kupatilo/WC, fen, telefon, TV, balkon.

- DA/EA: oko 20 m².
- DAA: Superior sobe za do 3 osobe, oko 25 m².
- KA: Juniorsuite za max. 3 odrasle osobe i 1 dete do 15 godina, oko 35 m².

1/1=1/2 (DA) bez doplate.

Sport i zabava: wellness oaza sa raznim saunama, sole parnim kupatilom, biljnim parnim kupatilo, toplim klupama, whirl-kadm za 2 osobe i

prostorijom za odmor sa vodenim krevetima su uključeni. Uz doplatu: solarijum, široki spektar masaža i kozmetičkih tretmana.

Za skijaše: skijalište u Kitzbühler alpima sa Hahnenkamm žičarom oko 400 m, nordijsko skijanje i škola skijanja oko 1 km, ski bus, stanica oko 50 m, skijašnica.

More inclusive

- Božićni meni 24.12. i 25.12.
- Novogodišnja proslava sa večerom, bezalkoholnim pićima, domaćim vinom, pivom, pićima sa džinom i vodom, muzikom i pomoćnim snekom

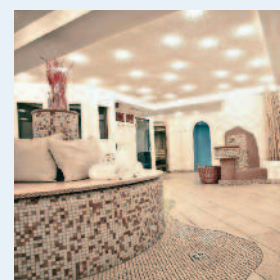
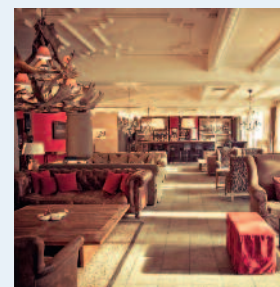

A: 1.12.-20.12. B: 17.3.-29.4. C: 28.1.-31.1. D: 21.12.-26.12.* I 8.1.-27.1. I 1.2.-16.3. E: 2.1.-7.1. F: 27.12.-1.1.*

Cene po osobi/noćenju u EUR

Reiseart	TOUR	Anf H	Bel.	A	B	C	D	E	F
Unterbr									
DA H	DZ/B/WC/Bk/PP		88	88	127	107	146	146	185
DAA H	DZ/B/WC/Bk/Superior/PP		107	107	146	117	156	160	199
KA H	Juniorsuite/B/WC/Bk/PP		127	127	166	146	185	175	214
EA H	EZ/B/WC/Bk/PP		123	123	201	150	228	205	282

* Doplata za božićni meni 24.12., 25.12. po 33 EUR, za novogodišnju proslavu 227 EUR, obračunava se po osobi od 3 godine prilikom rezervacije. **Dolazak/Odlazak:** svakodnevno osim za Novu godinu. **Minimalan boravak:** 1 noć, 3 noći od 21.12. – 27.12., 2.1. – 8.1., 5 noći od 27.12. – 2.1. **Popust za dodatni ležaj:** kao 3. osoba u DAA, kao 3. i 4. osoba u KA 20% popusta. **Pas:** 10 EUR po danu (TIER). **Garaža:** 15 EUR po danu. **Boravišne takse:** plaćaju se na licu mesta.

First minute: 5% popusta do 31.10. za boravke od 1.12. – 27.12. i 8.1. – 30.4.

Ušteda: 4=3 za dolaske 1.12. – 17.12., 17.3. – 26.4., **7 = 6** za dolaske 1.12.-20.12., 8.1.-23.4., **14 = 12** za dolaske 1.12.-13.12., 8.1.-16.4.

Hotel Resch ◆◆◆

Kitzbühel



Primer



Primer

VIŠE OD ODMORA ...
Direktno kod žičare

23 sobe

Položaj: centralno, samo par minuta hoda do centra Kitzbühel-a.

Hotel: tradicionalan i kvalitetan hotel, u privatnom vlasništvu. Udobna prostorija za doručak (I), bar, recepcija sa kutkom za sedenje, italijanski restoran „IPS Hostaria“, lift, parking, garaža.

Ishrana: švedski sto za doručak

Sobe: udobne, u svetlom ili tamnom drvetu, kada ili tuš/WC, fen, telefon, TV, internet priključak (uz doplatu), sef, mini bar i balkon (DJ). DJA za do 3 osobe sa 1 detetom do 11 god. EJ bez sefa i mini bara.

Sport i zabava: mali deo za uživanje sa saunom i infracrvenom kabinom.

Za skijaše: veza sa Kitzbühl Alpina direktno pored hotela, škola skijanja i prostor za vežbanje, gondola Hah-

nenkamm na oko 300 m, nordijsko skijanje na oko 1 km, prostorija za skije sa sušilicom pancerica.



A: 1.12.-21.12. | 16.3.-5.4. B: 8.1.-19.1. | 27.1.-1.2. C: 2.2.-15.3.
D: 22.12.-7.1. | 20.1.-26.1.

Cene po osobi/noćenju u EUR

Reiseart	TOUR	Anf H	Br. osoba	A	B	C	D
Unterbr	DZ/BoD/WC/Bk/ND	2-3		75	88	96	126
DJAG	DZ/BoD/WC/Bk/ND	4		75	88	96	126
EJ G	EZ/BoD/WC/Bk/ND	1		75	88	96	126

Dolazak / odlazak: svakodnevno, sem za Božić i Novu godinu, subotom i nedeljom od 6.1. do 19.1. i 2.2. – 16.3., nedeljom od 20.1. do 27.1. **Minimalni boravak:** 3 noćenja, boravak za Božić/Novu godinu od 22.12. do 2.1., 6 noći od 6.1. do 20.1. i 27.1. do 17.3., 7 noći od 20.1. do 27.1. **Popust za pomoćni ležaj:** 3. osoba u DJ, kao i 3. i 4. osoba u DJA do 3 godine 80%, od 4-11 godina 50%, od 12 godina 20%. **Pas:** nije dozvoljen. **Garaža:** 10 EUR dnevno. **Boravišna taksa:** uključena.

!! **Ušteda: 7 = 6** za dolazke 1.12.-15.12., 12.1.

Premium Kempinski Hotel Das Tirol ◆◆◆◆

Jochberg bei Kitzbühel



Primer

VIŠE OD ODMORA ...
Direktno kod žičare

148 soba

Položaj: u sred prelepih planina Kitzbühel-a, do Kitzbühel-a oko 7 km.

Hotel: luksuzni hotel sa stilom, sa restoranom, a-la-carte restoran sa terasom, 2 privatne prostorije za večeru, lobby bar sa otvorenim kaminom, cafe, cigare & wine lounge, biblioteka, frizer, butik sa sportskom i fashion robom, lift, terasa, limo servis (uz doplatu), parking, podzemna garaža.

Ishrana: bogati švedski sto za doručak sa hladnim i toplim jelima

Sobe: luksuzne i svetle, kada ili tuš, odvojen WC, fen, bademantil, papuče, podno grejanje, telefon, TV LCD, DVD uređaj, WiFi LAN, mini bar, aparat za čaj, sef, klima, balkon.

- DA/EA: oko 36 m²
- DAA Deluxe-soba, oko 44 m²
- KA Junior suite sa dnevno/spavaćom sobom, drugi TV, oko 55 m²
- WA Suite sa dnevno/spavaćom sobom sa duplim kaučem na izvlačenje, dvokrevetnom sobom, drugim TV-om, garderobom, stakleni kamin, kutak za ručavanje, oko 70 m².

1/1=1/2 (DA) za jednu osobu

Sport i zabava: 3.600 m² veliki wellness prostor „Kempinski The Spa“ na 3 sprata, bazen sa grejanjem (25 x 6 m, 30°C), zatvoreni bazen (8 x 6 m), razne vrste sauna (sana sauna, bio sauna, kamena i uljna sauna, lava i kelo sauna), parno ku-

patilo, infracrvena kabina, tuševi, teretana sa kardio uređajima, prostorije za odmor sa vodenim krevetima besplatno. Uz doplatu: solarijum, masaže, tretmani lepote, privatne spa i relax prostorije.

Deca: Kemp Kids Club sa nadzorom od 3 godine, babysitter (uz doplatu)

Za skijaše: Ski lift kod hotela, ski škola, ski bus, stanica na oko 100m, nordijsko skijanje na oko 300m, prostorija za skije.

More inclusive

- božićna gala večera 24.12.
- novogodišnja gala sa live muzikom, vatrometom i ponoćnim švedskim stolom

Dobro je znati

- Ski in – Ski out hotel
- Shuttle bus za Kitzbühel
- Jedinji hotel grupe „Leading Hotels of the World“ u Tirolu

A: 7.12.-19.12. B: 3.2.-10.2. | 23.2.-6.4.
C: 20.12.-24.12.* | 8.1.-22.1. | 28.1.-2.2. | 11.2.-22.2. D: 25.12.-7.1.* | 23.1.-27.1.

Cene po osobi/noćenju u EUR

Reiseart	TOUR	Anf H	Br. osoba	A	B	C	D
Unterbr	DZ/B/Du/WC/Bk/ND	2		250	400	450	700
DAAG	DZ/B/Du/WC/Bk/Deluxe/ND	2-3		270	420	470	720
KA G	Juniorsuite/B/Du/WC/Bk/ND	2-4		320	470	520	770
WA G	Suite/B/Du/WC/Bk/ND	2-4		900	1050	1100	1350
EA G	EZ/B/Du/WC/Bk/ND	1		200	350	400	650

* Doplata za božićnu gala večeru 150 EUR, deca do 6-12 godina 75 EUR, Doplata za novogodišnju gala večeru 250 EUR, deca do 6-12 god 125 EUR, obračunava se po osobi prilikom rezervacije. **Dolazak/odlazak:** svakodnevno **Minimalni boravak:** 1 noć, 7 noćenja od 22.12. do 7.1., 4 noćenja od 23.1. do 27.1. **Doplata za pomoćni ležaj:** kao 3. osoba u DAA, kao 3. i 4. osoba u KA/WA do 5 godina besplatno, od 6 do 11 godina 50 EUR, od 12 godina 100 EUR. **Pas:** 25 EUR po danu (TIER). **Boravišna taksa:** uključena.

!! **First Minute: 20%** popusta za rezervacije do 60 dana pre putovanja

OSTTIROL 673-2.621 m



SKI REGIONI

	Ski oblast do ... m	Staze ukupno km	Staze/km	Kapacitet lifta osoba/sat	Gondola	Žičare	Vuče	Snežni topovi	Skibus	6-dnevni-Ski- pas ca. EUR	Škola skijanja	Ski-obdani- šte	Staze - km	Halfpipe	Funpark
Skijanje i nordijsko skijanje															
Lienzer Dolomiten *	2.278	40	16 21 3	15.600	2	4	3	•	•	190	•	•	110		•
Großglockner Resort **	2.621	110	30 64 16	31.200	3	5	5	•	•	190	•	•	55		•
Skizentrum															
Hochpustertal ***	2.407	64	10 44 10	16.200	1	4	6	•	•	198	•	•	120	•	•
Degereggental ****	2.525	52	25 22 5	13.000	1	2	4	•	•	190	•	•	70		•

Skippass Ski Hit obuhvata 8 Ski regiona u Osttirol i Kärnten *za Lienz **za Kals i Matri **za Abfaltersbach, Anras, Obertilliach, Sillian i Strassen **** za Hopfgarten i St. Jakob

SKI MESTA

Veoma impozantni vrhovi među kojima se izdvaja Großglockner koji je najviši vrh sa 3.798 m. Međusobno povezane skijaške oblasti Matri i Kals impresioniraju sa jedinstvenom panoramom. Fascinantne planine Großglockner i Großvenedigers prate skijaše na raznovrsnim stazama od Matreia i Kalsa. Austrijski deo Hochpustertal-a je popularan kod ljubitelja nordijskog skijanja, nudi dobre ski staze i posebno je omiljen kod porodica.

Lienz (673 m) poznat i kao „Biser Dolomita“, je jedan simpatičan mali grad sa isprepletenim sokacima i impresivnom arhitekturom u srednjovekovnom centru grada. Žičare za dva skijališta, Zettersfeld i Hochstein su u neposrednoj blizini. Stanica: Lienz.

Sillian (1.100 m) je glavno mesto doline Hochpustertals, u podnožju 2000 m Thurntalera, u italijanskoj granici. Sankanje, klizanje, oko 30

km staza za pešačenje, zatvoreni bazeni, pabovi. Stanica: Sillian.

Anras (1.260 m) nalazi se na prelepom platou na terasi Hochpustertalera sa pogledom na planine Karnijskih Alpi i Lincer Dolomita. Staze za nordijsko skijanje, ski ture, sankanje, šetnje po snegu, staze za pešačenje. Stanica: Sillian (na oko 13 km).

Kals am Großglockner (1.325 m) je mirno, slikovito mesto sa delom vrlo sportskim stazama. Ušuškan u mirnu dolinu sa prelepom panoramom, Kals nudi odmor u jedinstvenoj prirodi. Staze za pešačenje, nordijsko skijanje, sankanje. Stanica: Lienz (35 km).

SKI INFO Highlights

- Lienzer Dolomiten: preko dana čarobne staze sa prelepom panoramom i uveče možete uživati u bogatom noćnom životu u drugom najvećem gradu u Tirolu.
- Großglockner resort: objedinjuje Matri Goldried oblast i Kals Glocknerblick stazu.
- Kulinarski highlight: meni za ručak u Adler lounge-u u Kals-u.
- Hochpustertal: idealno za početnike i za ljubitelje skijanja. 11 km duga Kama staza sa vrha Thurmtaler (2.407 m) spušta se do Sillian-a.

Charme

Romantik Hotel Traube

Lienz



Primer



55 soba

Položaj: centralan, direktno na glavnom trgu u Lienz-u.

Hotel: komforan hotel sa prijatnom atmosferom. Restoran (PP= bogati švedski sto za doručak i uveče set od 3 jela po izboru, švedski sto sa salatama), a-la-carte restoran "La Taverna" sa italijanskim i tiroskim specijalitetima, dnevni bar, lift, hotelski sef, vinski podrum i prodavnica, parking.

Sobe: renovirane, imaju kadu ili tuš/WC, fen, bademantil, radio, telefon, internet priključak, sat. TV, mini bar, sef (DI/El). DIX: kao DI single sa detetom, DIA romantične sobe opremljene sa antikviteta, oko 30 m². 1/1=1/2 (DI) bez doplate. FI porodične sobe sa 2 sobe, delimično povezane vratima. El oko 15m².

Sport i zabava: panoramski zatvoreni bazen (12 x 6 m) na 6. spratu sa krovnom terasom i impresivnim pogledom na grad, sauna, infracrvena kabina su uključeni. Uz doplatu: so-

larium, masaže.

Deca: meni.

Za skijaše: do skijališta za svetski kup-Hochstein oko 600 m, skijalište Zetttersfeld oko 1,4 km, škola skijanja oko 600 m, nordijsko skijanje oko 1,5 km, ski bus, stanica direktno ispred hotela.

More inclusive

Pri rezervaciji PP:

- Božićni gala meni
- Novogodišnji gala meni sa aperitivom, muzikom i ponoćnim snec-kom
- Popodnevne kafa/čaj i kolači

A: 5.1.-1.2. I 2.3.-15.3. B: 2.2.-1.3. I 16.3.-5.4. C: 22.12.-4.1.

Cene po osobi/noćenju u EUR

Reiseart	TOUR	Anf H	Br. osoba	A	B	C*
DI G	DZ/BoD/WC/ND	2-3		67	73	79
DIAG	DZ/BoD/WC/ND	2-4		75	82	86
FI G	Fam.-Zim./BoD/WC/ND	4-6		68	74	78
El G	EZ/BoD/WC/ND	1		65	68	68

* Doplata kod PP za božićni meni 13 EUR, deca od 6-12 god. 6 EUR, od 13-17 EUR 9, za novogodišnji meni 38 EUR, deca od 6-12 god. 19 EUR, od 13-17 g EUR 27, obračunava se po osobi prilikom rezervacije. **Polupansion (H):** + 18 EUR, deca od 6-12 god. + 9 EUR, od 13-17 god. + 13 EUR. **Dolazak/odlazak:** svakog dana. **Minimalni boravak:** 1 noć, 4 noći od 26.12.-5.1. **Popust za dodatni ležaj:** kao 3. osoba u DI, kao 3. i 4. Osoba u DIA, kao 5. i 6. Osoba u FI do 5 godina 100%, od 6 do 12g 50%, od 13-17 30%, od 18 g 10%. **Single sa detetom:** 2 dece u DIX (DI) do 14 godina 30%. **Pas:** 8 EUR po danu (TIER). **Boravišne takse:** uključene.

Ušteda: EUR 2 popusta za punolatežnu osobu/po noći od 4 noćenja, EUR 4 popusta za punolatežnu osobu/po noći od 6 noćenja.

Dolomiten Residenz Sporthotel Sillian

Sillian



Primer

VIŠE OD ODMORA ...

- Direktno kod žičare
- Besplatni vaučer za wellness



106 soba

Položaj: na obodu mesta, okružen karakterističnim planinskim vrhovima Dolomita, direktno kod gondole, oko 1 km do centra.

Hotel: prostran porodični hotel sastoji se od 2 objekta koji su spojeni prostranim delom za doček gostiju. Restoran sa odličnom kuhinjom, bar, zimska bašta, ugodna vinska i seoska gostionica, foaje, prostorija za boravak, kutak za čitanje, internet-café (uz doplatu), beauty farm, lift, parking.

Ishrana: PP = švedski sto za doručak i uveče set od 4 jela po izboru od 3 glavna jela, švedski sto sa salatama, ili više puta nedeljno regionalni i internacionalni švedski sto

Sobe: moderne i komforne, kada ili tuš, odvojeni WC, fen, bademantil, papuče, radio, telefon sa internet priključkom, TV, sef, pisali sto, garderobier, izbočen prozor na uglu ili balkon (DI/El). DI za maks. 2 odraslih i 2 dece do 15 godina. FI porodični smeštaj sastoji se od 2 dvokrevetne sobe spojene vratima, delom sa odvojenim krevetima, za 2 odraslih i 2 dece do 15 godina, oko 40 m².

Sport i zabava: 3.000 m² veliki wellness centar „Schloss Heinfels“ sa zatvorenim bazenom (oko 150 m²), zagrejanim bazenom (oko 40 m²), parnim kupatilima, raznim saunama, tepidarium, zona za odmor, teretana sa kardio spravama, stoni tenis, sport i fitness program, npr: aquabik, joga besplatno. Uz doplatu: solarijum, masaže, razni beauty i wellness tretmani.

Za skijaše: direktno na početnoj stanici gondole ski centra Hochpustertal sa žičarama i školom skijanja, nordijsko skijanje direktno kod hotela, prostorija za skije.

More inclusive

- Božićna gala večera 25.12.
- Novogodišnja gala večera sa mu-

zikom

- Svakog dana od 13-16:30 sati sportski švedski sto

• Tokom celog dana izvorna Osttiroler planinska voda iz wellness bunara

- Ski-pas za decu do 5 godina
- First minute: za rezervacije do 1.11. od 5 noćenja po odrasloj osobi/boravku 1 vaučer za wellness u vrednosti od 20 EUR (ne može se novčiti)

Dobro je znati

- 10% popusta na 5-dnevni i 6-dnevni kurs skijanja pri rezervaciji u hotelu
- pri rentiranju skija po odrasloj osobi jedno dete do 5 godina besplatno (gratis skipass i iznajmljivanje skija)

Idealno za porodice

- Porodični smeštaj
- TOP popust za decu
- Baby phone (kaucija)
- Babysitter na upit (uz doplatu)
- Nadgledanje u klubu za decu „Häppi Päpi“ od 3 godine (nedpet, 9-21 sati)
- Dečija večera
- Bazen za decu sa velikim toboganom i bazenom za bebe
- U svakoj sobi utičnice sa zaštitom
- Hranilica uz najavu (HOCH)
- Dečiji dečiji bar sa sokovima tokom celog dana

- Svetla igraonica
- Prostorija za povijanje



A: 2.12.-14.12. B: 15.12.-25.12. * I 5.1.-1.2. I 2.3.-22.3. C: 2.2.-1.3. I 23.3.-6.4.

D: 26.12.-4.1.*

Cene po osobi/noćenju u EUR

Reiseart	TOUR	Anf H	Br. osoba	A	B	C	D
DI H	DZ/BoD/WC/PP	2-4		96	99	123	164
FI H	Fam.-Unterbr./BoD/WC/PP	3-4		182	182	227	295
El H	EZ/BoD/WC/PP	1		130	130	155	196

*Doplata za božićnu gala večeru 54 EUR, deca od 7 do 15 godina 40 EUR, a za novogodišnju 75 EUR, deca od 7 do 15 godina 55 EUR, zaračunava se po osobi prilikom rezervacije. **Noćenje/Doručak (G):** -EUR 13, deca od 7 do 11 godina -EUR 6, od 12 do 15 godina -EUR 9. **Dolazak/odlazak:** svakodnevno sem za Božić/Novu godinu, subotom 5.1. - 2.3. **Minimalni boravak:** 3 noći, božićni i novogodišnji boravak za 26.12. - 2.1., i/ili 2.1. do 5.1., 7 noći od 5.1. - 2.3. i 23.3. do 7.4. **Doplata za dodatni ležaj:** kao 3. i 4. osoba u FI do 15 godina besplatno, kao 3. i 4. osoba u DI do 6 godina 35 EUR, u sezoni A od 7 do 11 godina 49 EUR, od 12-15 god. 69 EUR, u sezoni B od 7-11 god. 51 EUR, od 12-15 god 72 EUR, sezoni C od 7 do 11 godina 61 EUR, od 12-15 god. 86 EUR, u sezoni D od 7-11 god. 61 EUR, od 12-15 god 86 EUR, sezoni D od 7 do 11 godina 83 EUR, od 12-15 god. 117 EUR. **Pas:** 28 EUR po danu (TIER). **Boravišna taksa:** uključena.

Ušteda: 4 = 3 za dolaske 3.12.-20.12., 25.3.-27.3.

REGION ZELL AM SEE/KAPRUN – WEISSSEE-GLETSCHERWELT 756-3.029 m



SKI REGIONI	Ski oblast do ... m	Staze ukupno km	Staze/km	Kapacitet lifta osoba/sat	Gondola	Žičare	Vuče	Snežni topovi	Skibus	6-dnevni-Skipas ca. EUR	Škola skijanja	Ski-obdanište	Staze - km	Halfpipe	Funpark
Skijanje i nordijsko skijanje															
Snowboard															
Region Zell am See/															
Kaprun*	3.029	138	57 50 31	84.331	13	17	18	•	•	185	•	•	38	•	•
Kitzsteinhorn**	3.029	41	22 16 3	32.985	5	5	10	•	•	–	•	•		•	•
Maiskogel**	1.545	20	10 6 4	7.110	1	2	3	•	•	–	•	•			
Schmittenhöhe***	1.965	77	25 28 24	44.236	7	10	5	•	•	–	•	•			
Weißsee-Gletscherwelt****	2.600	23	6 15 2	3.500	1	2	4	•	•	141	•	•	40		•

* Kitzsteinhorn, Maiskogel i Schmittenhöhe, od 2 dana samo Skipass Zell am See-Kaprun ** za Kaprun *** Zell am See **** za Uttendorf

SKI MESTA

Široke padine glečera i specijalnu ponudu za snowboardere ljubitelji skijanja mogu pronaći na Kitzsteinhornu, dok skijalište Maiskogel nudi porodičnu zabavu. Planina kod Zell am See može se pohvaliti sa 55 sunčanih kilometara staza. U Neukirchenu su na raspolaganju 3 skijališta: Resterhöhe sa prelazom sve do Kitzbühela, Ziller-

tal Arena i snegom bogate severne padine ski arene Wildkogel.

Kaprun (786 m) nalazi se u podnožju 3.029 m visokog Kitzsteinhorna, oko 8 km južno od Zell am See. Sankanje, klizanje, ice climbing, zatvoreni bazen, diskoteke, barovi. Stanica: Zell am See (na oko 8 km).

Neukirchen (856 m), idilično selo na

Großvenedigeru, nalazi se u srcu nacionalnog parka Hohe Tauern. Ovde se porodica piše velikim slovom. Oko 14 km dugačka osvetljena pista za sankanje, vožnja saonicama, šetnje uz baklje, barovi, diskoteke, pozorište. Stanica: Mittersill (na oko 18 km).

Zell am See (756 m) nalazi se u dolini u podnožju veličanstvenih Alpi.

Vazdušna banja je pokretač ove popularne regije sa prelepim položajem. Miran od saobraćaja, stari grad sa uskim ulicama mami u istraživanje. Sankanje, klizanje, oko 40 km staza za pešačenje, zatvoreni bazen, teniska hala, kuglanje, diskoteke, barovi. Stanica: Zell am See.

SKI INFO Highlights

- Kitzsteinhorn: najviša skijaška polazna tačka na glečeru, ne treba propustiti stanicu "Gipfelwelt 3000"
- Mir i opuštanje u "Tauern Spa" – na 20.000 m2 nalaze se različiti tematski bazeni.

Berghotel Rudolfshütte ♦♦♦

Uttendorf



VIŠE OD ODMORA...

- Direktno kod žičare
- Top popusti za decu

90 soba

Položaj: na visini od 2.315m, skijaški region Weisssee-glečer, do Uttendorfa oko 18km.

Hotel: prijatan sa lepom atmosferom, hotel za odmor sa utiskom prijatne brvnara, hotelski restoran, restoran za samoposluživanjem „Bergblick“, kamin bar, prostorije za odmor, lobi sa Wireless LAN, internet kutak, terasa za sunčanje, parking u podnožju planine.

Ishrana: polupansion, doručak i večera švedski sto 4 jela sa menija.

Sobe: svetle i prijatne, tuš/WC, telefon und Sat. TV.

WH: četvorokrevetna soba „Bersteiger“ sa 2 kreveta na sprat ca 18m2.

DH: dvokrevetna soba oko 19m2.

FH: porodična soba sa ležajem za dvoje i 1-2 dodatna ležaja ili kreveta na sprat, ca. 21m2.

FHA: porodična soba sa levetom za dvoje i 1-2 dodatna kreveta ili krevet na sprat ca 24m2.

Sport i zabava: wellness deo, zatvoreni bazen sa panoramskim pogledom, parno kupatilo, fiska sauna, infra crvena kabina, tepidarijum, prostorija za odmor, fitness, pikado, bijijar, stoni tenis, stoni fudbal, zid za penjanje, bioskop uključeno. Uz doplatu: masaže, solarijum nedeljno, kurs penjanja.

Program za goste: delimično uz doplatu zabavni program, noćno skijanje (uslovljeno vremenskim pri-

likama).

Deca: briga za decu do 11 godina (pon. – pet. prema obaveštenju) npr. dečiji biskop, igraonica za ecu, iznajmljivanje igraćaka, meniji.

Za skijaše: direktno pored stanice za žičaru Weisssee glečer, soba za skije i ski opremu.

More inclusive

Božićna gala večera
Novogodišnja večera sa programom i ponoćnim posluživanjem
Od 14.12. do 20.12., 5.1. do 1.2. i 6.4. do 27.4., od 12-14h ponoćna užina i 2 pića po osobi za večeru.

Dobro je znati

Do hotela se može stići samo sa žičarom koja je dostupna od 9 – 16h. Vožnja žičarom je uključena samo za prvi dolazak odnosno dan odlaska. Besplatan parking na stanici u podnožju planine mogući.



A: 14.12.-20.12. I 5.1.-1.2. I 6.4.-27.4. B: 23.2.-22.3. C: 21.12.-4.1. I 2.2.-22.2. I 23.3.-5.4.

Cene po osobi/noćenju u EUR

Reiseart	TOUR	Anf H	Br. osoba	A	B	C
Unterbr						
VH H	4-Bett-Zimmer/Du/WC/PP	2-4		51	67	75
DH H	DZ/Du/WC/PP	2		53	69	78
FH H	Porod. soba/Du/WC/PP	2-4		58	75	84
FHAH	Porod. soba/Du/WC/PP	2-4		61	80	89

Dolazak/Odlazak: svakodnevno osim za Novu godinu, subotom od 2.2. – 6.4. **Minimalan boravak:** 3 noći, 10 noći od 26.12. – 5.1., 7 noći od 2.2. – 6.4. **Popust za dodatni ležaj:** kao 3. i 4. osoba u VH/FH/FHA do 11 godina 100%, od 12-14 g 50%, 15-17 g 30%, od 18g 10%. **Pas:** EUR 10 po danu (TIER). **Boravišne takse:** uključene

Ušteda: 4=3 dolasci 14.12. – 17.12., 5.1. – 30.1., 6.4. – 24.4., **5=4** dolasci 21.12. **7=6** dolasci 14.12., 5.1. – 26.1., 9.3. – 22.3., 6.4. – 20.4., **14=12** dolasci 5.1. – 19.1., 6.4. – 13.4.

Sporthotel Falkenstein ♦♦♦♦

Kaprun



Primer DA



Primer AA



40 soba

Položaj: idealna polazna tačka do ski centara na južnom obodu Kapruna, oko 700 m do centra mesta.

Hotel: sportski i ležeran porodični hotel sa ličnom notom. Restoran, panorama trpezarija sa zimskom baštom, a-la-carte restoran, foaje sa barom i kaljevom peći, TV sala, lift, WiFi LAN u lobiju, terasa za sunčanje, parking.

Ishrana: PP= hladan/topli švedski sto za doručak sa lokalnim proizvodima, vital i čajnim kutkom i uveče set od 4 jela sa izborom od 2 glavna jela, švedski sto sa salatama, nedeljno seoski švedski sto, gala večera i fondri večer

Sobe: komforne i prostrane, kada/WC, fen, radio, telefon, delom sa Wireless LAN, TV, sef, kutak za sedenje, balkon. DA oko 35 m². AA apartman sa 2 spavaće sobe, oko 45 m². EA oko 18 m². Bademantil (uz doplatu) na recepciji.

Sport i zabava: zatvoreni bazen (12 x 6 m) sa kontra strujom, dakuzi, vodopad, parno kupatilo, infracrvena kabina, blok sauna, sanarium sa

svetlosnom terapijom i osvežavajućom pećinom, prostorija za odmor, stoni tenis besplatno. Uz doplatu: solarijum, masaže, pikado, bilijar, fliper. Program za goste, npr: Nordic walking, šetnje po snegu sa vodičem.

Deca: igraonica, meni.

Za skijaše: do gondole Maiskogel oko 200 m, do Kitzsteinhorn oko 4 km, do nordijskog skijanja oko 400 m, ski bus, stanica na oko 150 m, skijašnica.

More inclusive

- Božićni meni i novogodišnja večera
- 2 x nedeljni popodnevni skijaška užina

Dobro je znati

- prodaja ski-pasa direktno u hotelu
- Popust na tandemski skok paraglajdingom sa hotelskim instruktorom

A: 3.11.-21.12. I 6.4.-26.4. B: 5.1.-8.2. I 2.3.-5.4. C: 9.2.-1.3. D: 22.12.-4.1.

Cene po osobi/noćenju u EUR		Leistung SZG41003 FH			
Reiseart TOUR	Anf H	A	B	C	D
Unterbr	Br. osoba				
DA H	DZ/B/WC/Bk/PP 2-4	64	80	94	104
AA H	Apt./B/WC/Bk/PP 3-5	88	106	119	132
EA H	EZ/B/WC/Bk/PP 1	82	90	103	114

Dolazak / odlazak: svakodnevno, subotom od 22.12. do 5.1. i 9.2. - 2.3. **Minimalni boravak:** 3 noći, od 22.12. do 5.1. i 9.2. do 2.3., 5 noći od 5.1. do 9.2. i 2.3. do 6.4. **Popust za pomoćni ležaj:** 3. i 4. osoba u DA, kao 3. 4. i 5. osoba u AA do 5 godina 100%, od 6-12 godina 50%, od 13 godina 30%. **Pas:** 8 EUR dnevno (TIER). **Boravišna taksa:** plaća se na licu mesta.

Steigenberger Alpenhotel Kaprun ♦♦♦♦

Kaprun

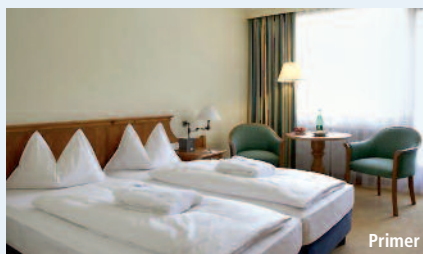

Primer



125 soba

Položaj: direktno u centru mesta.

Hotel: First-Class hotel sa sportskom i elegantnom atmosferom i prijatnim ambijentom. 3 restorana „Imbachhorn“, „Heuriger“ i „Riffelkar“ nude regionalne i internacionalne specijalitete, „Kapruner Stub'n“, udobni foaje sa dnevnim barom, otvoreni kamin i južna terasa sa pogledom na Kitzsteinhorn, cafe, Internet terminal, sportska radnja, lift, garaža.

Ishrana: PP = švedski sto za doručak i uveče set od 4 jela po izboru, nedeljni tematski švedski sto i gala večera

Sobe: komforne i sa ukusom uređene, kada ili tuš/WC, fen, bademantil, radio, telefon, TV, mini bar, sef, kutak za sedenje, balkon. 1/1=1/2 za jednu osobu.

Sport i zabava: Wellness prostor sa panorama zatvorenim bazenom (11 x 6 m), dakuzi, prostor sa bio saunom, finskom saunom, turskim parnim kupatilom, bazenom na svezem vazduhu, oazom za opuštanje, tuševima, infracrvenom kabinom, teretanom besplatno. Uz doplatu: so-

larijum, zdravstveni odeljak sa kozmetičkim i salonom lepote sa vodenim ležaljkama i masažom. Program za goste, delom uz doplatu, npr: večeri druženja, piano muzika, takmičenja, sankanje.

Deca: igraonica i čuvanje u vreme raspusta, meni.

Za skijaše: do Maiskogel žičare oko 200 m, do Kitzsteinhorna oko 7 km, nordijsko skijanje i stanica ski busa na oko 50 m, iznajmljivanje skija i servis u hotelu, prostorija za skije.

More inclusive

- božićni gala meni sa brančom 24.12.
- novogodišnji proslava sa švedskim stolom i novogodišnjim brančom
- uskršnji branč 31.3.
- ujutru kafa/čaj na bazenu
- popodnevna ski užina
- voće i sok u sauna delu
- WLAN internet 30 min/dnevno po sobi

A: 28.10.-21.12. I 6.1.-26.1. B: 27.1.-13.4. C: 22.12.-25.12. D: 26.12.-5.1.

Cene po osobi/noćenju u EUR		Leistung SZG41006 FH			
Reiseart TOUR	Anf H	A	B*	C*	D*
Unterbr	Br. osoba				
DJ H	DZ/BoD/WC/Bk/PP 2-3	116	129	136	174
EJ H	EZ/BoD/WC/Bk/PP 1	131	144	151	189

* Doplata za božićnu gala večeru 26 EUR, za novogodišnju proslavu 114 EUR, Aschermitwoch EUR 24, za uskršnji branč 14 EUR, deca 2-12 god 50% popusta, obračunava se po osobi prilikom rezervacije. **Dolazak / odlazak:** svakodnevno, **Minimalni boravak:** 4 noći, 7 noći od 26.12. do 2.1. **Popust za pomoćni ležaj:** do 2 godina 100%, od 3-6 godina 60%, od 7-12 godina 30%, od 13 godina 10%. **Pas:** 10 EUR dnevno (TIER). **Garaža:** 8 EUR dnevno. **Boravišna taksa:** plaća se na licu mesta.

Hotel zur Burg ♦♦♦♦

Kaprun

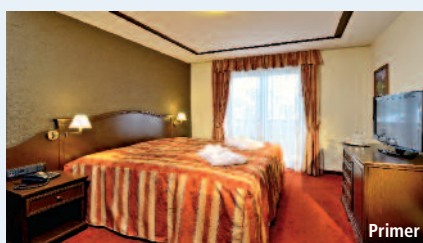
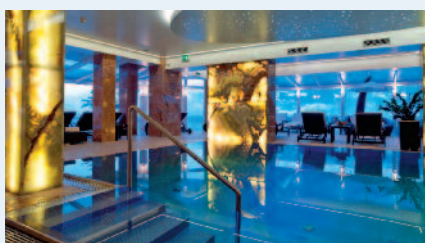
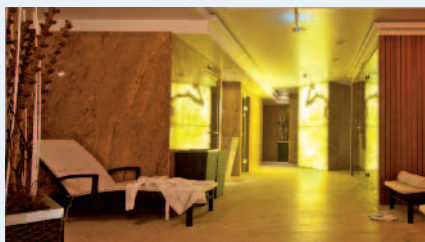

32 sobe

Položaj: miran, ispod tvrđave Kaprun. Do centra oko 500 m.

Hotel: komforan hotel sa prijatnom atmosferom. Pansionski restoran, a-la-carte restoran, bar, terasa za sunčanje sa grejanjem i panoramskim krovom, Wireless LAN, lift, parking.

Ishrana: PP= hladni/topli švedski sto za doručak i uveče set od 4 jela sa izborom od 4 glavna jela, švedski sto sa salatama, tematski švedski sto

Sobe: komforno uređene nepušačke sobe imaju tuš/WC, fen, bademantil, telefon, Wireless LAN, TV LCD, sef, mini bar, delom sa balkonom, oko 18 m² (DH/EH), DHA dvo-krevetna soba "Deluxe", oko 22 m². KH Juniorsuite, oko 29 m².

Sport i zabava: wellness centar na 2 sprata sa zatvorenim bazenom (7

x 5 m) sa kontra strujom i whirlpoolom, delom sa saunama (otvoreno od 16-19h), parnim kupatilom, fin-skrom saunom, saunom sa začina, tuševima i prostorijom za odmor (zimski bašta), je uključen. Uz doplatu: masaže.

Za skijaše: do skijališta Schaufelberg oko 800 m, nordijsko skijanje oko 30 m, ski bus, stanica oko 50 m, skijašnica sa sušaćem za pancerice.

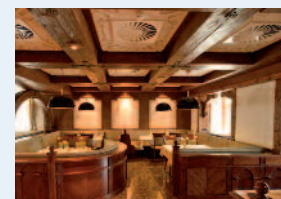

A: 1.11.-23.12. I 2.4.-26.4. B: 7.1.-8.2. I 16.2.-22.3. C: 9.2.-15.2. I 23.3.-1.4. D: 24.12.-6.1.

Cene po osobi/noćenju u EUR

Reiseart	TOUR	Anf H	Br. osoba	A	B	C	D
DH H	DZ/Du/WC/PP	2	89	92	115	127	
DH H	DZ/Du/WC/PP	2	95	105	120	132	
KH H	Junior suite/Du/WC/PP	2-3	105	110	130	142	
EH H	EZ/Du/WC/PP	1	104	107	128	142	

Dolazak/odlazak: svakog dana osim za Novu godinu, subotom od 9.2.-16.2. **Minimalni boravak:** 1 noć, nova godina od 26.12.-2.1. i/ili 2.1.-6.1., 2 noći 6.1.-9.2., 16.2.-23.3., 4 noći 23.3.-1.4., 7 noći od 9.2.-16.2. **Popust za dodatni ležaj:** kao 3. osoba u KH do 5 god. 100%, od 6-12 god 50%, od 13-15 g 30%, od 16 g 20% **Pas:** 15 EUR po danu (TIER). **Boravišne takse:** plaćaju se na licu mesta.

First minute: 7% popusta do 60 dana pre datuma putovanja za boravke 1.11.-26.12., 7.1.-9.2. i 16.2.-27.4.

Ušteda: 4=3 za dolazke 16.2.-19.3., 1.4.-23.4. 5=4 za dolazke 1.11.-18.12., 8.1.-4.2., 7=6 za dolazke 1.11.-16.12., 8.1.-2.2., 16.2.-16.3., 1.4.-20.4. (First minute i ušteda se ne mogu kombinovati)

Hotel Vier Jahreszeiten ♦♦♦♦

Kaprun



42 sobe

Položaj: na obodu mesta, u blizini tvrđave Kaprun, do centra oko 400 m.

Hotel: elegantan hotel sa nepušačkim restoranom, gostionica, café sa terasom, bar, vinski podrum, prostorija za boravak, čitaonica sa otvorenim kaminom, TV sala, internet terminal, Wireless LAN na recepciji, lift, parking.

Ishrana: PP= švedski sto za doručak i uveče set od 5 jela po izboru, švedski sto sa salatama

Sobe: nepušačke sobe sa kadmom ili tušem/WC-om, fenom, kozmetičkim ogledalom, torbom za kupanje sa bademantilom, papučama i peškirim, radiom, telefonom, TV-om, internet priključkom, sefom i balkonom.

• DJ/EJ: tip "Maiskogel", oko 20

m².

• DJA: tip "Kitzsteinhorn", delom sa odvojenim WC-om, oko 30 m².

• DJB: kao DJA, za 2 odrasle osobe i 2 deteta do 14 godina.

Sport i zabava: oko 300 m² veliki relax predeo sa zatvorenim bazenom (10 x 4 m), bio saunom, fin-skrom saunom, parnim kupatilom, infracrvenom kabinom, prostorom za odmor i teretanom je besplatan. Uz doplatu: masaže, bilijar, stoni fudbal.

Deca: krevetac, hranilica, meni, prostorija za igru sa igračkama uključeno. Uz doplatu: čuvanje (na upit).

Za skijaše: skijalište Maiskogel oko 500 m, gondola za glečar Kitzsteinhorn oko 7 km, nordijsko skijanje oko 50 m, ski bus, stanica preko pu-

ta hotela, skijašnica sa sušaćem za pancerice.

More inclusive

- Božićna večera 24.12.
- Novogodišnja gala večera
- Užina za skijaše od 16-17h

Dobro je znati

10% popusta na ulazak u "TAUERN SPA" centar u Kaprun-u



A: 27.10.-22.12. I 3.4.-30.4. B: 23.12.-25.12. I 13.1.-15.2. I 3.3.-22.3.

C: 16.2.-2.3. I 23.3.-2.4. D: 26.12.-12.1.

Cene po osobi/noćenju u EUR

Reiseart	TOUR	Anf H	Br. osoba	A	B	C	D*
DJ H	DZ/BoD/WC/Bk/PP	2	85	95	115	125	
DJA H	DZ/BoD/WC/Bk/PP	2-3	95	110	130	140	
DJBH	DZ/BoD/WC/Bk/PP	4	95	110	130	140	
EJ H	EZ/BoD/WC/Bk/PP	1-2	100	110	130	140	

*Dopлата za gala novogodišnju večeru od 16 godina EUR 30, računa se po osobi pri rezervaciji. **Dolazak/odlazak:** svakog dana, osim za Božić/Novu godinu, subotom od 9.2.-16.2. i 30.3. do 6.4. **Minimalni boravak:** 1 noć, Božić/novogodišnji boravak od 22.12.-26.12. i/ili od 26.12.-2.1. i/ili 2.1.-6.1., 5 noći od 23.3.-2.4., 7 noći od 9.2. do 16.2. i 30.3. do 6.4. **Popust za dodatni ležaj:** kao 3. osoba u DJA, kao 3. i 4. osoba u DJB do 5 god. 100%, od 6-11 god 50%, od 12-15 god. 30%, od 16 god. 20%. Single sa detetom: u EJ do 2 god. 100%, od 3-5 god. 50%, od 6-15 g 20%. **Pas:** 10 EUR po danu (TIER). **Boravišne takse:** plaćaju se na licu mesta.

First minute: 5% popusta za rezervacije do 60 dana pre putovanja za boravak od 27.10.-22.12. i 12.1.-1.5.

Ušteda: 7 = 6 za dolazke 27.10.-15.12., 13.1.-8.2., 3.3.-16.3., 3.4.-23.4.

TAUERN SPA ZELL AM SEE-KAPRUN ◆◆◆◆◆

Kaprun



Primer

VIŠE OD ODMORA ...
Uključen ulazak u termu**160 soba**

Položaj: ušuškan u predeo Tauern glečera i planina Salzachtala sa fantastičnim pogledom na Kitzsteinhorn, na ulazu u mesto Kaprun.

Hotel: spa hotel novootvoren u novembru 2010 deo „VAMED VITALITY WORLD“ predstavlja kombinaciju dizajna i udobnosti. Restoran sa front-cooking-om i terasom, vinoteka sa otvorenim kaminom, hotelski bar i ostali restorani, internet terminal, lift, radnje, garaža.

Ishrana: PP = švedski sto za doručak i uveče meni ili tematski švedski sto kao i švedski sto sa predjelom, salatama i dezertom

Sobe: prostrane, svetle i veselih boja nepušačke sobe sa nesmetanim pogledom na okolne planine, kada ili tuš, odvojeni WC, fen, bademantil, radio, telefon, TV LCD, Wireless LAN, mini bar, sef, balkon, oko 31 m² (DJ/EJ). DJA Typ "Panorama deluxe" sa katom i tušem, kutak za sedenje i američkim plakatom, oko 48 m². 1/1=1/2 za jednu osobu.

Sport i zabava: hotelski "Panorama SPA" sa zastakljenim "Skyline-pool" bayenom, spoljnim bazenom sa ležaljicama i grejačima, panorama saune (finska i bio sauna), aroma parno kupatilo, zona za odmor i zabavu. Prolazom spojen javni „TAUERN SPA“ vodeni svet i svet sauna na preko 20.000 m² nudi 11 različito uređenih bazenskih prostora. Prostrani spoljni i unutrašnji delovi sa aktiv i relax bazenima, sol-bazen za odmor i 25 metara olimpijski bazen. U unutrašnjem delu se nalaze finska sauna, biljna parna kupka, aroma parna kupka, laconium, bio sauna, prostrani deo za odmor; spoljni deo sa finskom blok saunom, spoljnom terasom sa bazenima i sa ležaljicama, teretana sa

kardio spravama, aqua-gimnastika besplatno. Uz doplatu: u „Alpin Vital SPA & Kosmetik“ masaže, kupke, tretmani lica i lepote, solarijum. Program za goste: ekspedicije sa vodičem u planinski svet.

Deca: dečiji SPA „Kidstein“ sa spoljnim i unutrašnjim bazenom, 3 tobogana i 2 mala dečija bazena, prostorija za mlade sa stonim fudbalom, bilijar i playstation. Animacija za decu od 3 godine, raznoliki program aktivnosti za mlade.

Za skijaše: skijalište Maiskogel na oko 1 km, skijalište Kitzsteinhorn na oko 4 km, skijalište Zell am See na oko 5 km, nordijsko skijanje direktno od hotela, ski bus, stanica ispred hotela, iznajmljivanje skija u hotelu, prostorija za skije.

More inclusive

- bezalkoholna pića u mini baru
- vitaminski pozdrav pri ulasku u sobu
- ulaz u javni „TAUERN SPA“
- čaj i sokovi u „Panorama SPA“ centru

Dobro je znati

- Wellness ponudu možete pronaći u našem katalogu „DERTOUR Wellnesswelten“ 2012/2013

**A:** 1.11.-21.12. **B:** 12.1.-13.4. **C:** 22.12.-11.1.**Cene po osobi/2 noćenja u EUR**

Reiseart	TOUR	Anf H	Leistung SZG22255 FH					
			A		B		C	
Unterbr		Bel.	So-Mi	Do-Sa	So-Mi	Do-Sa	So-Mi	Do-Sa
DJ H	DZ/BoD/WC/Bk/PP	2-3	147	157	170	185	210	225
DJAH	DZ/B/Du/WC/Bk/PP	2-3	173	183	210	225	260	275
EJ H	EZ/BoD/WC/Bk/PP	1	172	182	215	225	255	265

Cene po osobi/3 noćenja u EUR

Unterbr		Bel.	A		B		C*	
			So-Mi	Do-Sa	So-Mi	Do-Sa	So-Mi	Do-Sa
DJ H	DZ/BoD/WC/Bk/PP	2-3	147	170	170	170	210	210
DJAH	DZ/B/Du/WC/Bk/PP	2-3	173	210	210	210	260	260
EJ H	EZ/BoD/WC/Bk/PP	1	172	215	215	215	255	255

* Dopлата za Božić 60 EUR, deca 3-5 god. 20 EUR, deca 6-10 god. 25 EUR, 11-14 god. 40 EUR, za Novu godinu EUR 110, deca 3-5 g EUR 35, od 6-10 godina EUR 60, 11-14 godina EUR 85, zaračunava se po osobi pri rezervaciji. **Dolazak/odlazak:** svakodnevno, osim za Novu godinu, Tri sveta kralja i Fašing. **Minimalni boravak:** 2 noći, novogodišnji boravak od 26.12.-2.1. i 2.1. do 9.1., 9.2. do 16.2. i/ili 16.2. - 23.2. **Dopлата za pomoćni ležaj:** do 2 godine besplatno, u sezoni A, B i C od 3 do 5 godina 25 EUR, od 6-10 godina 40 EUR, od 11 do 14 godina 50 EUR, u sezoni D i E od 3-5 godina 40 EUR, od 6-10 godina 60 EUR, 11-14 godina 70 EUR. **Pas:** 20 EUR po danu (TIER). **Boravišna taksa:** plaća se na licu mesta.

Ušteda: 7 = 6 za dolazak 15.12., 12.1.

Hotel zum Hirschen

Zell am See



45 soba

Položaj: direktno u centru, na početku pešačke zone, oko 300 m do jezera.

Hotel: komforni porodični hotel u salburškom stilu. Restoran, poznat po svojoj od Gault Millau nagradjenoj kuhinji, (PP = švedski sto za doručak sa bio kutkom i uveče set od 4 jela sa izborom od 5 glavnih jela, vegetarijanski meni, švedski sto sa salatama, nedeljno veče specijaliteta), foaje sa barom i kaljevom peći, porudrumski bar „Ginhouse“, prostorija za boravak sa TV/videom, lift, garaža.

Sobe: udobne, kada/WC, fen, radio, TV, mini bar (DB). KB junior suite sa TV (LCD), dodatno sa kutkom za sedenje. El sa Grand lit krevetom, kada ili tuš/WC.

Sport i zabava: prostor za kupanje sa zatvorenim bazenom (6 x 4 m) sa kontra strujom, sauna, infracrvena

kabina i velika prostorija za odmor besplatno. Uz doplatu: solarijum, masaže.

Deca: meni.

Za skijaše: do gondole „City Express“ oko 150 m, do nordijskog skijanja oko 200 m, ski bus, stanica na oko 10 m, prostorija za skije sa sušilicom za pancerice.

More inclusive

- božićna gala večera
- novogodišnji program sa setom od 9 jela, live muzikom, vatrometom

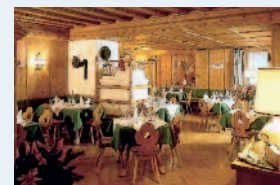

A: 1.12.-23.12. I 16.3.-5.4. B: 12.1.-1.2. I 2.3.-15.3. C: 5.1.-11.1. I 2.2.-1.3. D: 24.12.-4.1.

Cene po osobi/noćenju u EUR

Reiseart	TOUR	Anf	H	Leistung SZG40024 FH			
Unterbr		Br. osoba	A	B	C	D*	
DB H	DZ/B/WC/PP	2	70	84	97	115	
KB H	Juniorsuite/B/WC/PP	2-4	76	90	104	121	
EI H	EZ/BoD/WC/PP	1	80	94	108	125	

* Doplata za novogodišnji program 75 EUR, deca od 5-9 god. 38 EUR, deca od 10-14 god. 56 EUR, obračunava se po osobi prilikom rezervacije. **Dolazak / odlazak:** svakodnevno sem za Božić/Novu godinu, subotom od 2.2. do 2.3. **Minimalni boravak:** 2 noći, božićni i novogodišnji boravak od 26.12. do 2.1., 7 noći od 2.2. do 2.3., 5 noći od 2.1. – 2.2. **Po-pust za pomoćni ležaj:** kao 3. i 4. osoba u KB do 4 godine 100%, od 5-9 godina 50%, od 10-14 godina 25%, od 15 godina 10%. **Pas:** 8 EUR dnevno (TIER). **Garaža:** 8 EUR dnevno. **Boravišna taksa:** uključena.

Ušteda: 7 = 6 za dolaske 1.12.-16.12., 16.3.

10% popusta pri dolasku nedeljom i odlasku četvrtkom: od 2.12. do 20.12. (ne kombinuje se sa terminima uštede)

Gasthof Der Schütthof

Zell am See



71 soba

Položaj: u mestu Schüttdorf.

Hotel: tradicionalan hotel sa porodičnom atmosferom. Pansion restoran (PP= švedski sto za doručak i bio kutak i uveče izbor od 3 jela iz menia, delom švedski sto sa salatama i dezertom, različite tematske večeri), gostionica, bar, prostorija za boravak, lift, parking, garaža.

Sobe: komforne, tuš/WC, fen, radio, telefon, TV, WLAN, sef, delimično sa balkonom (DH/EH). FH porodične sobe sastoje se od dvokrevetne sobe i dnevno/spavaćeg dela sa duplim kaučem na izvlačenje, oko 30 m².

Sport i zabava: relax odeljak sa 2 saune i parnim kupatilom, panoramska soba za odmor, terasa za sunčanje sa pogledom na Kitzsteinhorn uključeno. Uz doplatu: solarijum, masaže, kozmetički tretmani. Program za goste: delimično do doplatu, od januara do marta muzika uživo, karaoke.

Za skijaše: gondola (Schmittenhöhe) i škola skijanja na oko 200 m, nordijsko skijanje na oko 500 m, ski

bus, stanica na oko 100 m.

More Inclusive

- božićna večera i proslava uz Deda Mraza i malim poklonima za decu 24.12.
- novogodišnja večera i žurka sa vatrometom
- od 22.12. do 5.3. 3 x nedeljno od 16-17 sati ski užina
- transfer od/do žel. stanice na upit
- First minute: kod rezervacije do 31.10. po sobi/boravku 1 flaša vina (0,7 l) uz večeru

Dobro je znati

10% popusta na iznajmljivanje skija u hotelu.

A: 15.12.-21.12. I 6.4.-26.4. B: 22.12.-28.12. C: 5.1.-1.2. I 2.3.-5.4. D: 2.2.-8.2. E: 9.2.-1.3. F: 29.12.-4.1.

Cene po osobi/noćenju u EUR

Reiseart	TOUR	Anf	H	Leistung SZG40026 FH					
Unterbr		Br. osoba	A	B	C	D	E	F	
DH H	DZ/Du/WC/PP	2-3	54	67	74	82	87	102	
FH H	Fam.-Žim./Du/WC/PP	2-4	68	81	89	96	100	117	
EH H	EZ/Du/WC/PP	1	59	72	79	87	90	109	

Dolazak / odlazak: svakodnevno, subotom od 22.12. do 16.3. **Minimalni boravak:** 3 noći, 7 noći od 22.12. do 16.3. **Doplata za pomoćni ležaj:** kao 3. osoba u DH, kao 3. i 4. osoba u FH do tri godine besplatno, od 4-12 godina 32 EUR, od 13 godina 44 EUR. **Pas:** 7 EUR dnevno (TIER). **Garaža:** EUR 7 dnevno. **Boravišna taksa:** uključena.

Ušteda: 7 = 6 za dolaske 15.12., 5.1., 26.1., 9.3., 16.3. za dolaske nedeljom i odlaske četvrtkom: **4 = 3** za dolaske 16.12.

Grand Hotel Zell am See ♦♦♦♦

Zell am See



Naša preporuka



Primer Komfort

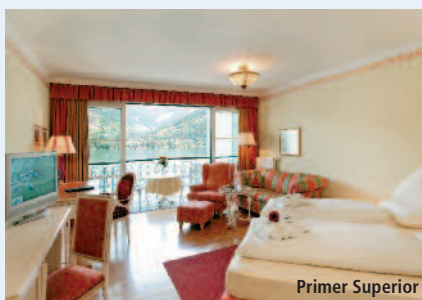

Primer Superior

VIŠE OD ODMORA ...
TOP-popust za decu

133 sobe

Položaj: direktno na jezero, od centra (na oko 200m) razdvojen obližnjom prugom.

Hotel: tradicionalan i elegantan Grand hotel sa pansioniskim restoranom (PP = švedski sto za doručak i uveče individualni set od 4 jela koji se sastavlja od 12 jela, švedski sto sa salatama), a-la-carte restoran, cafe, bar, vinoteka, foaje, internet terminal, lift, terasa za sunčanje, parking, garaža.

Sobe: komforne, kada ili tuš/WC, fen, bademantil, tel., TV, mini bar, sef.

- DI/EI: komforne, oko 23 m².
- DJS/EJS: komforne sobe sa balkonom i pogledom na jezero, oko 23 m².
- DIS: superior soba, za do 3 osobe, pogled na jezero, oko 30 m².
- DAS: deluxe sobe, delom sa saunom ili parnim kupatilom, balkon, pogled na jezero, oko 42 m².
- WJS: suite na dva nivoa, sastoji se od 2 dvokrevetne sobe, dnevnom sobom, odvojenim WC-om, sauna, balkon, pogled na jezero.

1/1=1/2 (DI/DJS) bez doplate.

Sport i zabava: zatvoreni bazen (15 x 8 m), bazen za decu, dakuzi, parno kupatilo, 2 saune besplatno. Uz doplatu: oko 2000 m² prostorni „GRANDSPA“ u potkrovlju sa prele-

pim pogledom na Zeller jezero, saunom predeo sa 5 sauna, tepidarium, terasa za sunčanje, masaže. Program za goste, delom uz doplatu, npr: aktivni program, nedeljno vožnja saonicama, sankanje, tematske večeri, romantične piano večeri, live muzika u Imperial baru.

Deca: klub za decu sa animacijom i čuvanjem od 20.12. od 3 do 10 godina (pon-pet), igraonica, meni, dečiji bademantil besplatno. Na upit babysitter (uz doplatu).

Za skijaše: do gondole za Schmitenhöhe oko 500 m, nordijsko skijanje na oko 2 km, hotelski ski bus shuttle, prostori za skijanje.

More inclusive

- božićna gala
 - novogodišnji bal sa live muzikom, plesom i švedskim stolom sa jagstogom
 - celodnevni dečiji bar sa sokovima u klubu za decu
 - voće pri dolasku
 - transfer od/do žel. stanice
- Pri rezervaciji dvokrevetne Delux sobe ili Suite:
- ulaz u „GRANDSPA Lounge“

DERTOUR Special

10% popusta na pojedinačne wellnes tretmane (bukira se na licu mesta)

A: 1.12.-21.12. | 9.1.-1.2. | 9.3.-22.3. **B:** 2.2.-8.2. | 23.2.-8.3. | 23.3.-31.3. **C:** 9.2.-22.2. **D:** 22.12.-25.12. **E:** 26.12.-8.1.

Cene po osobi/noćenju u EUR

Reiseart	TOUR	Anf H	Bel.	A	B	C	D	E*
Unterbr								
DI H	DZ/BoD/WC/Komfort/PP	2	94	97	104	140	165	
DJS H	DZ/BoD/WC/Bk/Pog. jez./Komfort/PP	2	117	120	127	164	193	
DJS H	DZ/BoD/WC/Bk/Pog. jez./Superior/PP	2-3	120	123	130	166	195	
DASH	DZ/B/Bk/Pog. jez./Deluxe/PP	2-3	145	148	155	187	220	
WJSH	Suite/BoD/WC/Bk/Pog. jez./PP	2-5	163	166	173	200	235	
EI H	EZ/BoD/WC/Komfort/PP	1	94	146	156	280	330	
EJSH	EZ/BoD/WC/Bk/Pog. jez./Komfort/PP	1	117	180	191	328	386	

* Dopлата za novogodišnju proslavu 45 EUR, deca od 2-11 god. 22 EUR, obračunava se po osobi prilikom rezervacije. **Noćenje sa doručkom (G):** - 10 EUR (može se rezervirati od 1.12. do 22.12. i 3.1. do 31.3.). **Dolazak / odlazak:** svakodnevno, sem za Božić / Novu godinu, subotom od 9.1. do 31.3., odlasci svakodnevno. **Minimalni boravak:** 1 noć, boravak za Božić / Novu godinu 23.12. do 2.1., 7 noći od 9.2. do 23.2. i 31.3. do 9.4., 3 noći od 9.1. do 9.2. i 23.2. do 1.4. **Popust za pomoćni ležaj:** kao 3. osoba u DIS/DAS, kao 3. do 5. osoba u WJS u sezoni A i B do 11 godina 100%, od 12 godina 30%, u sezoni C, D i E do 1 godine 100%, 2-11 godina 50%, od 12 godina 30%. **Pas:** 20 EUR po danu (TIER). **Garaža:** 7 EUR dnevno. **Boravišna taksa:** plaća se na licu mesta.

! Ušteda: 4=3 dolasci 1.12. – 18.12., **7=5** za dolaske 9.3.-16.3., **7=6** dolasci 1.12. – 15.12., 9.1. – 26.1.

Ihre Pension Trauner ♦♦♦

Kaprun



Primer

VIŠE OD ODMORA ...

Top popusti za decu

18 soba

Položaj: mirno, direktno pored utvrđenja Kaprun, do centra oko 500m.

Hotel: prijatan hotel sa porodičnom atmosferom. Nepušački pansionski restoran, sa zimskom baštom. porodična atmosfera, prostorija za odmor, sef, terasa za sunčanje, parking. Ishrana: komforne sobe, kada ili tuš/WC, radio, telefon, kablovska TV (EI)

DU: tuš/WC, balkon.

DJ: do 3 odrasle osobe, dodatno sa balkonom.

DI: za max. 3 odrasle osobe i 1 dete do 15 godina.

Sport i zabava: sauna i fitnes prostorija uključeno. Uz doplatu: infra crvena kabina, program za goste, delimično uz doplatu, npr. romančna vožnja konji koji vuku sanke i kuvano vino, tenis hala na oko 1km. Od termi do Kapruna oko 2 km (dopla-

ta).

Za skijaše: žičare udaljene oko 150m, do Maiskog žičare oko 1km, skijaški region Kitzsteinhorn ca. 4km, ski bus, stanica ispred pensiona, najam skija ca. 500m udaljen.

More inclusive

Praznična božićna večera 24.12. kuvano vino i kolači.

Praznični novogodišnji meni od 5 jela.

A: 1.11.-21.12. **I** 6.4.-12.4. **B:** 5.1.-1.2. **I** 23.2.-22.3.
C: 22.12.-28.12. **I** 2.2.-22.2. **I** 23.3.-5.4. **D:** 29.12.-4.1.

Cene po osobi/noćenju u EUR

Reiseart	TOUR	Anf H	Br. osoba	A	B	C	D
Unterbr							
DU H	DZ/Du/WC/Bk/PP	2		43	47	57	64
DJ H	DZ/BoD/WC/Bk/PP	2-3		45	49	59	66
DI H	DZ/BoD/WC/PP	2-4		45	49	59	66
EI H	EZ/BoD/WC/PP	1		49	52	62	68

Dolazak/Odlazak: svakodnevno, subotom 22.12. – 13.4. **Minimalan boravak:** 3 noći, 7 noći od 22.12. – 13.4. **Popust za dodatni ležaj:** kao 3. Osoba u DJ, kao 3. i 4. Osoba u DI do 10 godina 100% popusta, od 11 do 15 godina 50%, od 16 godina 30%. **Pas:** EUR 4 po danu (TIER). **Boravišna taksa:** uključena.

Ušteda: 7=6 dolasci 1.11. – 15.12., 5.1. – 19.1., 16.3. – 6.4.
14=12 dolasci 1.11. – 8.12., 5.1. – 12.1.

GASTEINERTAL 850-2 650 m | RAURIS 950-2 2000 m

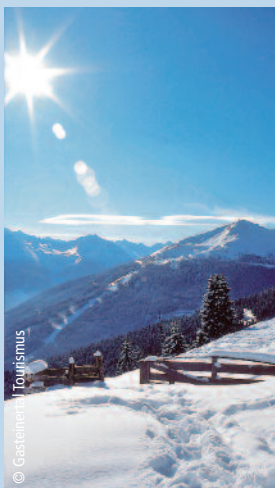

SKI REGIONI	Ski oblast do ... m	Staze ukupno km	Staze/km	Kapacitet lifta osoba/sat	Gondola	Žičare	Vuče	Snežni topovi	Skibus	6-dnevni-Skipas ca. EUR	Škola skijanja	Ski-obdanište	Staze - km	Halfpipe	Funpark
Gasteinertal	2.650	200	62 126 12	72.681	14	18	5	•	•	210	•	•	115	•	•
Rauris	2.200	32	15 12 5	10.000	2	1	5	•	•	175	•	•	30	•	•

SKI MESTA

Dolina Gastein objedinjuje 5 skijaških sa lakim porodičnim stazama sve do strmih padina za profesionalce. Fantastična okolina je pravi raj za ljubitelje nordijskog šetanja. Nakon uživanja u skijanju termalni izvori nude opuštanje. Malo ali dobro skijalište Rauriser Hochalmen odlikuje se sigurnošću snežnog po-

krivača, mnogim lakim stazama i malim vremenom čekanja.

Bad Gastein (850 m) je zimski centar i mesto termalnih izvora sa dosta zabavne ponude. Isprepletene i uske ulice stvaraju jedinstvenu atmosferu. Sankanje, klizanje, oko 35 km staza za pešačenje, zatvoreni bazen „Felsenbad“, tenis, barovi, kazino,

muzej rudarstva, obdanište. Stanica: Bad Gastein.

Bad Hofgastein (856 m) nalazi se u sredini doline, mesto sa dosta tradicije i zabave. Sankanje, klizanje, oko 70 km staza za pešačenje, „Alpen Therme Gastein“, tenis, teretana, diskoteke, barovi, obdanište. Stanica: Bad Hofgastein.

Rauris (950 m) nekadašnje selo kopača zlata, miran u sporednoj dolini. Sankanje, oko 35 km staza za pešačenje, zatvoreni bazen, tenis, skvoš, diskoteke, bar, pab. Stanica: Taxenbach (na oko 10 km).



Hotel Hubertus ♦♦♦

Rauris



VIŠE OD ODMORA ...

- direktno na pisti
- direktno kod ski lifta
- 1/1 bez doplate



54 sobe

Položaj: na obodu mesta, direktno pored početne stanice ski liftova, do centra oko 500 m.

Hotel: komforan hotel sa restoranom (PP= švedski sto za doručak, za večeru izbor od 3 jela iz menija, jedno vegeterijansko jelo i švedski sto sa salatama i desertom), gostionica, dnevni bar, hol sa kutkom za sedenje, lift, terasa za sunčanje, parking, internet terminal i Wireless LAN u lobiju (uz doplatu), lift, sunčana terasa, parking.

Sobe: udobne i nepušačke, sa tušem/WC, radio, telefon, TV, sef (EH). DH delom sa krovnom kosinom, oko 19 m² DU sa balkonom, oko 22 m². KJ junior suite sa kadmom ili

tušem/WC, dodatno sa kutkom za sedenje, balkonom, oko 35 m².

Sport i zabava: zatvoreni bazen (10 x 5m) i sauna. Uz naplatu: solarijum.

Za skijaše: direktno pored ski liftova, moguće spuštanje na skijama direktno do hotela, 100m od staze za nordijsko skijanje, 35 km do Kaprunskog glečera. Iznajmljivanje skija u hotelu.

More Inclusive

- božićna večera 24.12.
- novogodišnja večera
- svakodnevno od 15.30 do 16 po podnevni snek sa kafom ili čajem.

Dobro je znati

Povoljno i lako: iznajmljivanje skija i snowboarda uz SPORT 2000 rent, pogledati stranu 8

A: 21.12.-23.12. I 12.1.-1.2. I 2.3.-5.4. B: 5.1.-11.1. I 2.2.-1.3. C: 24.12.-4.1.

Cene po osobi/noćenju u EUR

Reiseart	TOUR	Anf	H	Br. osoba	A	B	C
Unterbr	DZ/Du/WC/PP	2	54	63	76		
DH H	DZ/Du/WC/Bk/PP	2-3	63	68	82		
KJ H	Juniorsuite/B/D/WC/Bk/PP	2-3	67	72	86		
EH H	EZ/Du/WC/PP	1	54	63	76		

Dolazak / odlazak: svakodnevno, sem za Božić/Novu godinu, subotom od 5.1. do 12.1. i 2.2. do 2.3. **Minimalni boravak:** 2 noći, božićni boravak od 23.12. do 29.12., Nova godina od 29.12. do 5.1., 7 noći od 5.1. do 12.1., 2.2. do 2.3. **Popust za pomoćni ležaj:** u DU/KJ od 14 godina 50%, od 15 godina 40%. **Pas:** dozvoljeno (TIER), **Boravišna taksa:** uključena.

First minute: 10% popusta do 30.11. za period 12.1.-2.2. i 2.3.-5.4.

Ušteda: 7 = 6 za dolaske 12.1.-19.1., 9.3.-22.3., 30.3. **14 = 12** za dolaske 12.1., 9.3.-15.3. (First minute i ušteda se ne mogu kombinovati)

Hotel Europäischer Hof ♦♦♦♦

Bad Gastein



111 soba

Položaj: miran, do centra oko 5 km.

Hotel: popularan hotel sa restoranom (PP = švedski sto za doručak i uveče set od 4 jela sa izborom od 3 glavna jela), "Schubert's Cafe", bar sa kaminom, "Gasteiner Klause", lobi, Wireless LAN, frizerski salon, parking, garaža.

Sobe: komforne, imaju kadu ili tuš/WC, fen, bademantil, radio, telefon, TV, Wireless LAN (uz doplatu), mini bar sef, delom sa balkonom. DIVEI komfort sobe okrenute ka šumi, oko 35 m². DIA/EIA deluxe sobe sa pogledom na Gasteiner planinsku panoramu, oko 35 m². DIB/EIB superior sobe sa pogledom na Gamskarkogel, oko 44 m².

Sport i zabava: "Gasteiner Therme" na 2 sprata sa termalnim zatvorenim bazenom (16 x 7 m, 31°C), parno kupatilo, bio sauna, finska sauna, pećina sa stenama, tuševi, deo sa vodopadom, prostrana prostorija za odmor, prostorija za fitnes i gimnastiku sa programom, gimna-

stika u vodi, Qi-Gong i još mnogo toga je uključeno. Uz doplatu: masaže i kozmetički tretmani.

Deca: meni.

Za skijaše: do najbliže žičare i škole skijanja oko 4 km, ski bus, nordijsko skijanje direktno od hotela.

More inclusive

- Program za božićne praznične dane sa svećanim menijem
- Novogodišnja proslava
- Heringschmaus na Achermitwoch (13.2)
- Sveže voće i mineralna voda u sobi pri dolasku
- Svakodnevno popodnevna užina

A: 1.11.-18.12. B: 13.1.-2.2. I 24.2.-6.4. C: 19.12.-25.12. D: 3.2.-23.2. E: 26.12.-12.1.

Cene po osobi/noćenju u EUR

Reiseart	TOUR	Anf	H	Br. osoba	A	B	C	D	E*
Unterbr	DZ/BoD/WC/Komfort/PP	2-3	103	108	110	113	173		
DIAH	DZ/BoD/WC/Deluxe/PP	2-3	108	114	116	120	179		
DIBH	DZ/BoD/WC/Superior/PP	2-3	144	156	159	164	223		
EI H	EZ/BoD/WC/Komfort/PP	1	115	126	145	149	247		
EIAH	EZ/BoD/WC/Deluxe/PP	1	122	134	154	159	257		
EIBH	EZ/BoD/WC/Superior/PP	1	265	287	295	304	422		

* Doplata za novogodišnju proslavu 115 EUR, za Fašing 35 EUR, obračunava se po osobi prilikom rezervacije od 15 godina. **Dolazak/odlazak:** svakog dana, sredom od 26.12. - 2.1., subotom od 9.2. - 16.2. **Minimalni boravak:** 1 noć, 7 noći od 26.12. do 13.1. i 9.2. do 16.2. **Doplata za dodatni ležaj:** kao 3. osoba do 5 god. 100%. **Pas:** EUR 15 po danu. **Garaža:** 10 EUR po danu. **Boravišne takse:** plaćaju se na licu mesta.

Hotel Norica

Bad Hofgastein

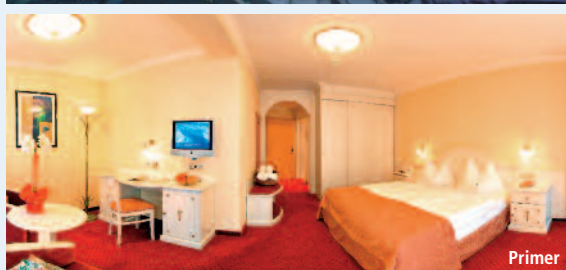

VIŠE OD ODMORA ...

- TOP popust za decu
- TOP Single sa detetom
- UKlj. ulaz u terme Gastein

99 soba

Položaj: centralno lociran, u pešačkoj zoni, podzemno povezan sa alpskim termama Gastein.

Hotel: komforno opremljen. Pansionski restoran, panoramski restoran sa zimskom baštom, cafe, bar, hol sa otvorenim kaminom, diskoteka, kozmetički salon, frizer, lift, terasa za sunčanje, parking.

Ishrana: PP= švedski sto za doručak, švedski sto sa salatama, gala večera ili seoski švedski sto

Sobe: elegantne i komforne, kada ili tuš/WC, fen, radio, telefon, TV, kutak za sedenje.

- DH/EH: jednostavna standardna soba, oko 17 m².
- DHA: za max 2 odrasle osobe i 1 dete do 15 god., oko 24 m².
- DU: za max 3 odrasle osobe ili 2 odrasle osobe i 2 deteta do 15 god., balkon, 28 m².

Sport i zabava: zatvoreni bazen (12 x 8 m, 32°C) sa delom za decu, parno kupatilo, sauna, teretana, stoni tenis, korišćenje alpskih termi Gastein sa korišćenjem termalnih spoljnih i unutrašnjih bazena, mineralnog bazena, sprskog i aktiv bazena, porodičnog Fun prostora sa Black Hole rafting toboganom (110 m), speed toboganom, kompleksom sauni sa 5 sauni, bio saunom i finskom saunom, laconium. Uz dopla-

tu: solarijum, masaže, tretmani lepote. U Alpskim termama teretana i beauty residence.

Deca: meni.

Za skijaše: do žičare Schlossalm oko 400 m, staza za nordijsko skijanje na oko 100 m, ski bus staje na oko 50 m od hotela.

More Inclusive

- božićni svečani meni 24.12.
- gala večera 6.1. do 13.1.
- božićni gala obrok 25.12.
- novogodišnja večera sa ponoćnim švedskim stolom i live muzikom
- svakodnevno slobodan ulaz u Al-pen Terme Gastein
- bar sa sokovima na bazenu
- ski užina

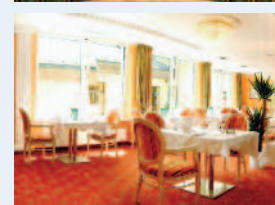

A: 1.12.-25.12. **B:** 12.1.-1.2. **C:** 2.3.-22.3. **B:** 5.1.-11.1. **C:** 24.2.-1.3. **D:** 23.3.-30.3. **E:** 2.2.-23.2. **F:** 26.12.-4.1.

Cene po osobi/noćenju u EUR

Reiseart	TOUR	Anf H	Leistung SZG60003 FH			
Unterbr		Br. osoba	A	B	C	D
DH H	DZ/Du/WC/PP	2	99	119	119	154
DHAH	DZ/Du/WC/PP	2-3	109	127	127	164
DU H	DZ/Du/WC/Bk/PP	2-4	115	135	136	171
EH H	EZ/Du/WC/PP	1-2	115	135	136	171

Dolazak / odlazak: svakodnevno, subotom od 22.12. do 12.1. **Minimalni boravak:** 2 noći, 7 noći od 22.12. do 2.3., 6 noći od 23.3. do 31.3. **Popust za pomoćni ležaj:** kao 3. osoba u DHA u sezoni A, B i D do 6 godina 100%, od 7-11 godina 50%, od 12 do 15 godina 30%, u sezoni C do 15 godina 100%, kao 3. i 4. osoba u DU sezona A, B i D do 6 godina 100%, od 7-11 g 50%, od 12 godina 30%, sezona C do 15 godina 100%. **Single sa detetom:** u EH u sezoni A, B i D do 6 godina 100% popusta, od 7-11 g 50%, od 12-15 g 30%, u sezoni C do 15 godina 100%. **Pas:** 11 EUR po danu (TIER). **Boravišna taksa:** plaća se na licu mesta.

Ušteda: 4 = 3 za dolaske 1.12.-22.12., **7 = 6** za dolaske 12.1.-19.1., 2.3.-16.3., **14 = 12** za dolaske 12.1., 2.3.-9.3.

Impuls Hotel Tirol

Bad Hofgastein

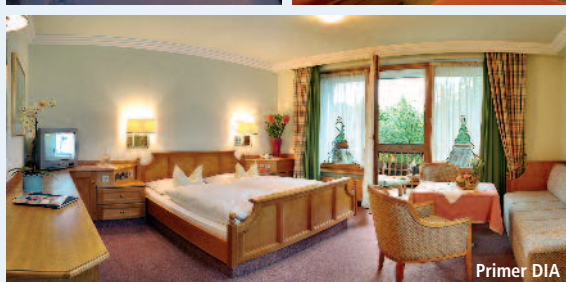
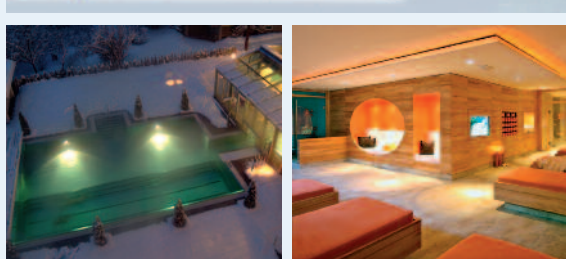

VIŠE OD ODMORA ...

- TOP popust za decu
- TOP Single sa detetom

61 soba

Položaj: na mestu sa prelepim panoramskim pogledom, oko 500 m do centra mesta.

Hotel: komforni hotel sastoji se od 2 objekta. Glavna zgrada u alpskom stilu i moderna nova zgrada spajaju tradicionalnu austrijsku kulturu stanovanja sa modernim dizajnom. Nepušački restoran (PP = švedski sto za doručak sa bio proizvodima, uveče set od 4 jela sa izborom od 3 glavna jela i švedskim stolom sa salatama), kamin bar, lift, parking, garaža.

Sobe: moderne i komforne nepušačke sobe, fen, telefon, TV.

- DI: standardna soba, kupatilo ili tuš/WC, delom sa balkonom, oko 20 m².
- FB: porodična soba sa optički razdvojenim dnevno/spavaćim delom, kada/WC, oko 50 m².
- DIA: Classic-soba „Alpine“, kada ili tuš/WC, kutak za sedenje, delom sa kaljevom peći i balkonom ka južnoj strani, oko 28 m².
- DH: dvokrevetna soba „Impuls“ u modernom tradicionalnom stilu, ima tuš/WC, fen, radio, TV LCD, iPod stanica, Wireless LAN (uz doplatu), sef, lođa, delom sa francuskim balkonom, oko 30 m².
- DJ: dvokrevetna soba sa kupatilom ili tuš/WC, balkon, oko 38 m².
- DJB: dvokrevetna „Family Deluxe“, u modernom tradicionalnom stilu, imaju kupatilo ili tuš, odvoje-

ni WC, infracrvenu saunu, fen, CD uređaj, mini bar, iPod-docking station, TV LCD, Wireless LAN (uz doplatu) sef, oko 40 m².

• EI: Classic-sobe „Alpine“, kada ili tuš/WC, kutak za sedenje, delom sa kaljevom peći, oko 20 m².

Bademantil(uz doplatu) na recepciji.

Sport i zabava: oko 1.200 m² velika terma sa celogodišnjim zagrejanim spoljnim i unutrašnjim bazenom (220 m², 32° C) sa termalnom vodom, „SPA Welt“ sa finskom saunom, bio saunom, infracrvenom kabinom, sole parnim kupatilom, prostranim delom za odmor i opuštanje (vrt tišine sa Relax Lounge-om), solarne lekovite terme, nedeljno sportski i aktivni program sa aquafitom, trening za kičmu i program terapije za opuštanje besplatno. Uz doplatu: teretana, „Vital Club“ sa raznim tretmanima, kao masaže, terapije, kozmetički tretmani, kupke i solari-

jum.

Deca: igraonica, meni.

Za skijaše: žičara i škola skijanja na oko 800 m, ski bus, do stanice oko 20 m.

More inclusive

- Tradicionalne božićne proslave sa svećanim obrokom 24.12.
- Novogodišnje proslave sa gala švedskim stolom i vatrometom
- Popodnje kolač sa švedskog stola

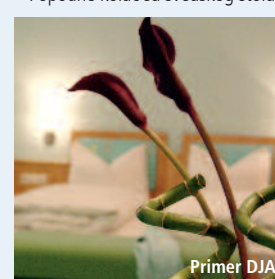

A: 20.12.-25.12. **B:** 12.1.-1.2. **C:** 2.3.-22.3. **B:** 2.2.-8.3. **C:** 23.3.-5.4. **D:** 26.12.-11.1.

Cene po osobi/noćenju u EUR

Reiseart	TOUR	Anf H	Leistung SZG22244 FH		
Unterbr		Br. osoba	A	B	C
DI H	DZ/BoD/WC/PP	2	107	118	138
DIAH	DZ/BoD/WC/PP	2-3	120	135	150
DH H	DZ/Du/WC/PP	2-3	125	140	155
DJ H	DZ/BoD/WC/Bk/PP	2-4	133	149	164
DJBH	DZ/BoD/WC/Bk/PP	2-3	140	154	169
EI H	EZ/BoD/WC/PP	1-2	130	145	160

* Dopлата za novogodišnju proslavu 54 EUR, deca od 11-14 god. 26 EUR, obračunava se po osobi prilikom rezervacije. **Dolazak / odlazak:** svakodnevno, sem za Božić/Novu godinu, subotom od 2.2. do 9.3. **Minimalni boravak:** 3 noći, božićni boravak od 26.12. do 2.1. i/ili 2.1. do 10.1., 7 noći od 2.2. – 9.3. **Popust za pomoćni ležaj:** kao 3. osoba na DIA/DH/DJB, kao 3. i 4. osoba u DJ do 10 godina 100%, od 11-14 g 50%, od 156 godina 30%. **Single sa detetom:** u EI do 10 godina 100%, od 11-14 godina 50%. **Pas:** 11 EUR po danu (TIER). **Garaža:** 5 EUR po danu. **Boravišna taksa:** uključena.

Ušteda: 7 = 6 za dolaske 9.3.-16.3.

SALZKAMMERGUT – REGION SCHLADMING-DACHSTEIN 544-2.700 m



SKI REGIONI	Ski oblast do ... m	Staze ukupno km	Staze/km	Kapacitet lifta osoba/sat	Gondola	Žičare	Vuče	Snežni topovi	Skibus	6-dnevni-Skipas ca. EUR	Škola skijanja	Ski-obdanište	Staze - km	Halfpipe	Funpark
Ski-Alpin & Langlauf															
4 Berge Skischaukel*	2.015	126	33 82 11	68.700	8	17	22	•	•	217	•	•	453	•	•
Dachstein-Gletscher*	2.700	5	2 2 1	4.100	1	1	4	•	•	217	•	•	•	•	•
Gaissau-Hintersee **	1.567	40	20 19 1	9.900	—	3	6	•	•	123	•	•	19	•	•
Postalm***	1.452	19	10 8 1	780	—	1	6	•	•	105	•	•	30	•	•
Tauplitzalm ****	1.965	42	18 18 6	22.200	1	4	12	•	•	181	•	•	52	•	•

* za Haus im Ennstal, Gosau, Pichl und Schladming, od 2 dana Skipass važi za Skisavež Amadé ** za Hof kod Salzburg, Faistenau i Fuschl *** za St. Wolfgang **** za Bad Mitterndorf

SKI MESTA

Salzkammergut

Planinsko i snežno carstvo Salzkammerguta obuhvata mesta oko jezera Wolfgang, gde se susreću tragovi Habsburga. U najpoznatija mesta ovog regiona ubrajaju se Bad Ischl i Gmunden. Predeo je isaran rečnim sistemima Trauna sa mnogobrojnim malim jezerima. Zimski Salzkammergut je idealan kao polazna tačka za uzbudljiv snežni odmor za celu porodicu.

Bad Mitterndorf (812 m) u srcu štafetskog Salzkammergutes, sa 10 km dugačkim panoramama putem koji se spaja sa skijalištem Tauplitzalm. Sankanje, klizanje, pešačenje, zatvoreni bazen, tenis, pab, Stanica: Bad Mitterndorf.

Faistenau (786 m), malo staro mesto sa sigurnim snegom okružen planinama istočne Horn grupe, u blizini jezera

Fuschl. Pešačenje, osvetljen put za noćnu šetnju, šetnje po snegu, saonice, gostionice. Stanica: Salzburg (na oko 25 km).

Fuschl (670 m) je jedno mrimo na istoimenom jezeru. Sledeća žičara Gaissau-Hintersee je oko 15 min vožnje udaljena. Stanica: Salzburg oko 25 km.

Hof bei Salzburg (739 m) je simpatično malo mesto u srcu Salzkammerguta sa prelepom panoramom. Široku kulturnu ponudu, restorane i barove nudi obližnji Salzburg. Staze za pešačenje. Stanica: Salzburg (na oko 15 km).

St. Wolfgang (544 m), planine oko jezera Wolfgang nude mnoge mogućnosti za sport, šetnje i prosto uživanje u prirodi. Područje nudi oko 140 km perfektno održanih staza kao i mnoge autentične kolibe i restorane. Putevi za šetnju kod jezera i prelepom božićnom pijacom. Stanica: Bad Ischl (na oko 16

km).

Region Schladming – Dachstein Lanac od 4 planine Hauser Kaibling, Planai, Hochwurzen i Reiteralm. Region Schladming-Dachstein se ubraja u jedan od najboljih ski centara Austrije. Porodične staze, gusta mreža staza za nordijsko skijanje i zahtevne staze, kao i FIS-staza na Planaiu i privlačna i opuštena štaterska ugodnost čine sve ono što skijašima treba. Prostrani ski region Dachstein- West izdvađa se stazama za svačiji ukus, pretežno srednje teškim pistama u sred šume.

Annaberg (850 m) u Lammertalu u sred salcburških Dolomita u zoni bez prašine i magle. Sankanje, klizanje, pešačenje, saonice. Stanica: Golling-Abte-nau (na oko 30 km).

Haus im Ennstal (752 m) nalazi se ispod skijališta Hauser Kaibling, daleko od gužvi. Šetnje, bar, pab. Stanica:

Schladming (na oko 5 km).

Gosau (760 m), prednje i zadnje jezero Gosau kao i masiv Dachstein su high-lights doline Gosau. Skijalište se zove Dachstein-West i nalazi se daleko od gužvi. Ovde se prvenstveno porodice osećaju prijatno. Sankanje, pešačenje, tenis, diskoteka. Stanica: Steeg-Gosau (na oko 13 km).

Pichl (800 m) nalazi se u središtu između Hochwurzen-a i Reiteralm-a. Idealno je polazište za jedan živopisni odmor na raznovrsnom lancu od 4 planine. Stanica: Schladming oko 5 km.

Schladming (750 m) istorijski planinski gradić je nekadašnje rudarsko mesto i više od 100 godina centar regiona Schladming-Dachstein sa svojom impozantnom planinskom panoramom. Sankanje, klizanje, pešačenje, zatvoreni bazen, tenis, barovi, bioskop, obdanište. Stanica: Schladming.

SKI INFO Highlight

- Lanac od 4 planine: zahtevan spust Vas očekuje na FIS stazi Planai.
- Glečar Dachstein: vožnja na 2.700 m visoki Hunerkogel je doživljaj. Kad stignete gore Sky Walk nudi spektakularan pogled.



Hotel Försterhof ◆◆◆

St. Wolfgang



48 soba
Položaj: u podnožju planine Schafberg, samo nekoliko minuta hoda do jezera (oko 300 m) i centra (oko 600 m).

Hotel: hotel posebnog ambijenta, porodične atmosfere i prijatnog prostora. Pansionistički restoran (PP = švedski sto za doručak i uveče švedski sto ili set od 3 jela po izboru), a-la-carte restoran, bar, gostionica, prostorija za boravak, hotelski sef na recepciji, lift, internet terminal, parking.

Sobe: udobno uređene, kada ili tuš/WC, telefon, radio, sat. TV (DI/EI). DJ dodatno sa balkonom.

Sport i zabava: stoni tenis besplatno. Uz doplatu: masaže, bilijar.

Deca: igralište.

Za skijaše: do skijališta Postalm oko 20 km, ski bus.

More inclusive

- božićni meni
- novogodišnji gala švedski sto

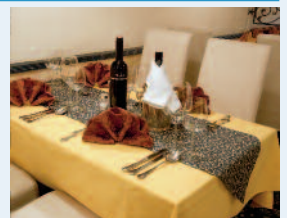

A: 23.11.-28.11. | 2.12.-5.12. | 9.12.-12.12. | 16.12.-19.12. | 5.1.-8.2. | 23.2.-23.3.
B: 9.2.-22.2. | 23.3.-5.4. C: 29.11.-1.12. | 6.12.-8.12. | 13.12.-15.12. | 20.12.-4.1.

Cene po osobi/noćenju u EUR

Reiseart	TOUR	Anf H	Leistung LNZ16006 FH		
Unterbr		Br. osoba	A	B	C
DI H	DZ/BoD/WC/PP	2-4	53	62	84
DJ H	DZ/BoD/WC/Bk/PP	2-4	58	67	89
EI H	EZ/BoD/WC/PP	1	72	92	104

Dolazak/odlazak: svakodnevno. **Minimalni boravak:** 1 noć, 2 noći 29.11. – 2.12., 6.12. – 9.12., 13.12. – 16.12., 20.12. – 29.12. i 2.1. – 5.1., 4 noći od 29.12. do 2.1. **Po-pust za dodatni ležaj:** kao 3. i 4. osoba do 5 godina 100%, od 6 do 12 godina 50%, od 13 do 15 godina 20%. **Pas:** 10 EUR po danu (TIER). **Boravišna taksa:** uključena.

! **Ušteda: 7=6** za dolaske 5.1. – 19.1., 2.3. – 23.3., **14=12** dolasci 5.1. – 12.1., 2.3. – 16.3. za dolaske nedeljom i odlaske četvrtkom: **4=3** za dolaske 25.11. – 16.12., 6.1. – 20.1., 3.3. – 17.3.

Sheraton Fuschlsee-Salzburg Hotel Jagdhof ◆◆◆◆

Hof bei Salzburg



Primer

VIŠE OD ODMORA ...

TOP popust za decu



143 sobe

Položaj: iznad Fuschl jezera i zama, u 15 ha velikom parku, sa pogledom na jezero i predivni planinski pejzaž, oko 15 minuta kolima do Salzburga.

Hotel: elegantna tradicionalna kuća sastoji se od 3 međusobno povezane objekta koji su se sa svojom arhitekturom savršeno uklopili u okruženje. Restoran servira lokalne i internacionalne specijalitete, odlikovani A-la-carte restoran „Jagdhof“ (PP= švedski sto za doručak, uveče set od 3 jela iz menija), mediteransko-italijanski restoran „Osteria“, lobi bar, cafe, lift, parking, garaža, terasa za sunčanje.

Sobe: elegantne, u toplim bojama, sa kadm ili tušem/WC, fen, bademantil, telefon, priključak za internet, TV, mini bar, sef, za maksimalno 3 odrasle ili 2 odrasle i 2 dece do 12 godina (osim EIA), delom sa balkonom, sa pogledom na park. DIA/EIA Classic-sobe, oko 30m². DIB/EIB Deluxe-sobe od 35 m². DIM/EIM Grand Deluxe sobe sa pogledom na jezero, oko 40 m². KI juniorsuite. 1/1=1/2 (DIA/DIB) bez doplate.

Sport i zabava: 800 m² prostorni wellness centar sa zatvorenim bazenom (16 x 6 m), dakuzi, sauna, parno kupatilo, teretana. Uz doplatu: masaže, kozmetika, solarijum, kuglanje. Program za goste (delimično uz doplatu): izleti.

Deca: baby-sitter na upit (uz dopla-

tu).

Za skijaše: staze za nordijsko skijanje sa reflektorima u blizini, do skija-lišta Gaissau-Hintersee oko 10 km.

More inclusive

- Set sa 4 jela na božićnom meniju sa aperitivom pri PP
- Set sa 5 jela na novogodišnjem meniju sa live muzikom, vatromet i šampanjac u ponoć pri PP

Dobro je znati

Wellness ponudu možete pronaći u našem katalogu „DERTOUR Wellneswelten“ 2012/2013



A: 1.11.-6.4.

Cene po osobi/noćenju u EUR

Reiseart TOUR	Anf H	Leistung SZG09009 FH A*
Unterbr	Br. osoba	So-Mi Do-Sa
DIA G	DZ/BoD/WC/Classic/ND 2-4	77 82
DIB G	DZ/BoD/WC/Deluxe/ND 2-4	87 92
DIM G	DZ/BoD/WC/Pog. jez./ND 2-4	102 107
KI G	Juniorsuite/BoD/WC/ND 2-4	127 132
EIA G	EZ/BoD/WC/Classic/ND 1	125 135
EIB G	EZ/BoD/WC/Deluxe/ND 1	145 155
EIM G	EZ/BoD/WC/Pog. jez./ND 1	175 185

Dopлата za božićnu večeru 115 EUR, za novogodišnji meni 225 EUR, naplaćuje se po osobi prilikom rezervacije. **Polupansion (H):** + 27 EUR, deca od 6-12 g +EUR 13 (nema rezervacije 24.12. i 31.12.). **Dolazak / odlazak:** svakodnevno. **Minimalni boravak:** 2 noći, 3 noći od 29.12. do 1.1. **Popust za pomoćni ležaj:** 3. i 4. osoba do 5 godina 100%, od 6-12 g EUR 13. **Pas:** 25 EUR po danu (TIER). **Boravišna taksa:** uključena.

Ušteda: važi za ND:

7 = 6 za dolaske 1.11.-20.12., 13.1. – 17.2., 26.5. – 23.6., 29.9. – 26.10. u

DIB/DIM/KI/EIB/EIM

4 = 3 za dolaske 1.11.-20.12., 13.1. – 17.2., 26.5. – 23.6., 29.9. – 26.10.

Hotel Schützenhof ◆◆◆◆

Fuschl am See



Primer

VIŠE OD ODMORA ...

Zimska karta uključena

44 sobe

Položaj: direktno na Fuschl jezeru

Hotel: komforan hotel sa porodičnom atmosferom. Pansionisti restoran (PP= švedski sto za doručak i uveče set od 3 jela sa izborom od 3 glavna jela, nedeljno gurmanski meni), a-la-carte restoran „Schützenstube“ sa kaljavom peći, bar sa kaminom, zimska bašta sa bibliotekom, lift, parking.

Sobe: udobne, nepušačke sobe sa tušem/WC-om, fenom, bademantilom, telefonom, sat. TV-om, sefom (DH/EH). DU dodatno sa balkonom. DI sa kadm ili tuš/WC-om, i bočnim pogledom na jezero. DJ sa kadm ili tušem/WC-om, balkonom i pogledom na jezero. 1/1=1/2 (DH) bez doplate.

Sport i zabava: 2 whirl-kade, sauna, infracrvena kabina i fitnes centar su uključeni. Uz doplatu: solarijum, masaže, kupke. Program za goste organizovan je od TVB, delom uz doplatu, npr.: sankanje, šetnja po sne-

gu, snowtubing, saonice.

Za skijaše: do skijališta Gaissau-Hintersee oko 15 min vožnje, ski bus, stanica na oko 50 m.

More inclusive

- Set od 5 jela za božićni meni 24.12., 25.12. i 26.12.
- Set od 6 jela za novogodišnji meni sa programom i ponoćnim švedskim stolom
- Od 5 noćenja Salzkammergut zim-ska karta



A: 6.12.-29.4.

Cene po osobi/noćenju u EUR

Reiseart TOUR	Anf H	Leistung SZG09010 FH A
Unterbr	Br. osoba	
DH H	DZ/Du/WC/PP 2-4	68
DU H	DZ/Du/WC/Bk/PP 2	68
DI H	DZ/BoD/WC/PP 2-4	70
DJ H	DZ/BoD/WC/Bk/PP 2	76
EH H	EZ/Du/WC/PP 1	98

Dolazak/odlazak: svakodnevno. **Minimalni boravak:** 2 noći, 5 noći od 22.12. do 3.1. i 17.2. do 24.2. **Dopлата za dodatni ležaj:** kao 3. i 4. osoba u DH/DI do 4 god. uključeno, od 5-11 god. 20 EUR, od 12-15 god. 25 EUR, od 16 god. u DH u sezoni A 54 EUR, u DI EUR 56. **Pas:** nije dozvoljen. **Boravišne takse:** uključene.

aQi Hotel Schladming ◆◆◆

Schladming



Primer

VIŠE OD ODMORA ...
Direktno kod žičare

107 soba

Položaj: direktno prekoputa Planai gondole sa ulaskom u skijalište, do centra i bazena Schladming oko 200 m.

Hotel: moderan nepušački hotel sa prijatnim unutarnjim dizajnom. Restoran (PP = švedski sto za doručak i uveče švedski sto sa salatama i desertom, live cooking station i kutak sa pastama), lobi prostor sa kaminom, internet terminal, automat sa pićem, bar, lift, garaža.

Sobe: moderne, tuš, odvojeni WC, fen, radio, internet priključak, TV, sef, oko 23 m² (DH/EH). DHA za do 3 osobe, oko 27 m². 1/1=1/2 (DH) bez doplate.

Sport i zabava: Sky-sauna sa raznim saunama i parnim kupatilom i krovnom terasom sa prelepim pogledom na planinski masiv Dachsteina.

Za skijaše: do stanice gondole Planai oko 50 m, škola skijanja na oko 100 m, nordijsko skijanje na oko 300 m, prostorija za skije.

Dobro je znati

Povoljno i lako: iznajmljivanje skija i snowboarda uz SPORT 2000 rent, pogledati stranu 8



A: 23.11.-24.12. I 1.4.-6.4. B: 6.1.-24.1. I 17.3.-31.3. C: 25.1.-16.3. D: 25.12.-5.1.

Cene po osobi/noćenju u EUR

Reiseart	TOUR	Anf H	Br. osoba	A	B	C	D
Unterbr	DZ/Du/WC/ND	2		59	71	81	96
DHAG	DZ/Du/WC/ND	2-3		65	77	86	101
EHG	EZ/Du/WC/ND	1		74	86	96	111

Polupansion (H): + 20 EUR, deca do 5 godina + 11 EUR, od 6 do 12 godina + 16 EUR. **Dolazak / Odlazak:** svakodnevno. **Minimalni boravak:** 3 noćenja, 5 noći od 25.12. do 4.1. i 17.2. do 4.3. **Doplata za dodatni ležaj:** kao 3. osoba u DHA u sezoni A 34 EUR, u sezoni B 44 EUR, u sezoni C 54 EUR, u sezoni D 64 EUR. **Pas:** nije dozvoljen. **Garaža:** 7 EUR po danu. **Boravišna taksa:** plaća se na licu mesta.

Aparthotel Ferienalm ◆◆◆/9999

Schladming



Primer AX1

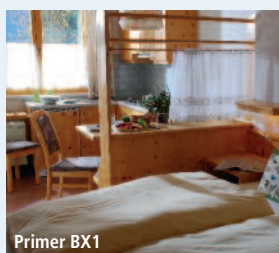

Primer BX1



Primer DU

37 soba,
63 smeštajne jedinice

Položaj: na južnoj padini na obodu šume, sa prelepim pogledom na Tauern planine, oko 1,5 km do centra mesta.

Kompleks: komfornih 5 spojenih kuća u Alm-stilu. Nepušački restoran (PP= švedski sto za doručak sa vital kutkom i uveče set od 3 jela po izboru, švedski sto sa salatama, nedeljno tematski švedski sto), Wireless LAN i internet priključak u lobiju, lift, parking.

Sport i zabava: sauna uz najavu (za goste u apartmanima uz doplatu). Teniska hala na oko 1,5 km, jahanje na oko 3 km.

Hotelske sobe: komforne, imaju tuš/WC, odvojeni WC, fen, TV, kauč za spavanje za 3. osobu.

- DU: dvokrevetne, tip "Schladming" sa balkonom, oko 22 m².
- FU: porodične sobe, tip "Ennstal" sa krevetom na sprat, kutkom za sedenje i malom terasom, oko 30 m².

Stanovanje: komforni i prijatno uređeni studii i apartmani, TV, tuš/WC.

BX1 Studio za 2-3 osobe (oko 30 m²)

U prizemlju sa odvojenim ulazom, dnevno/spavaća soba sa franc. krevetom, visokim krevetom za 1 dete, kuhinjom (aparat za kafu), terasa. **AX1 Apartman** za 2-4 osobe (oko 65 m²)

Nepušački apartman. Prizemlje: deo sa ski-boksom i garderobom, dnevno/spavaćom sobom sa duplim

kaučem i kamin- pećnicom, kuhinja (mikro talasna, aparat za kafu, mašina za sudove), trpezarija. 1. sprat: dvokrevetna soba, soba sa 2 razdvojena kreveta, dodatni tuš/WC, balkon. **Za skijaše:** nordijsko skijanje na oko 200 m, žičare i škole skijanja na oko 1 km, do Dachstein glečera oko 8 km, ski bus, stanica kod hotela, prostorija za skijanje.

More inclusive

za goste hotela:
Novogodišnja večera

Dobro je znati

Povoljno i lako: iznajmljivanje skija i snowboarda uz SPORT 2000 rent, pogledati stranu 8



A: 6.1.-1.2. I 17.2.-6.4. B: 22.12.-5.1. I 2.2.-16.2.

Cene za hotelske sobe

Cene po osobi/noćenju u EUR

Reiseart	TOUR	Anf H	Br. osoba	A	B
Unterbr	DZ/Du/WC/Bk/PP	2-3		76	99
FU H	Fam.-Zim./Du/WC/Ts/PP	2-4		81	104

Dolazak/odlazak: subotom. **Minimalni boravak:** 7 noći. **Popust za dodatni ležaj:** kao 3. osoba u DU, kao 3. i 4. osoba u FU do 5 god. 100%, od 6 do 11 god. 50%, od 12 do 16 god. 30%, od 17 god. 20%. **Pas:** 9 EUR po danu (TIER). **Boravišne takse:** plaćaju se na licu mesta.

Cene za apartmane

Cene po objektu/noćenju u EUR

Reiseart	TOUR	Anf FW	Br. osoba	A	B
Unterbr	Personen			99	149
BX1	2-3			199	259
AX1	2-4				

Dolazak/odlazak: subotom, dolazak od 15h, odlazak do 10h. **Minimalni boravak:** 7 noći **Uključeno u cenu:** struja, voda, grejanje, opremljenost vešom, krevetac za decu do 2 godine u AX1 (na upit), mimo maksimalne popunjenosti sobe, parking, završno čišćenje (u BX1 35 EUR, u AX1 60 EUR, zaračunava se prilikom rezervacije). **Poneti sa sobom:** krpice za kuhinju. **Kućni ljubimci:** 9 EUR dnevno (TIER). **Plaćanje na licu mesta:** boravišna taksa, kaucija 100 EUR.

! Važi za hotelske sobe i apartmane:

Ušteda: 7 = 6 za dolaske 12.1. – 19.1., 9.3.-16.3., **14=12** dolasci 12.1., 9.3.

Natur & Wellnesshotel Höflehner

Haus im Ennstal



Primer DU

VIŠE OD ODMORA ...

- Direktno na skiiažištu
- Direktno kod žičare



48 soba

Položaj: miran položaj na padini sa panoramskim pogledom na Dachstein masiv, oko 5 km do centra.

Hotel: komforan hotel sastoji se od glavne zgrade „Naturhotel“ i sporedne zgrade (medjusobno spojene). Pansionski restoran podeljen u više celina (PP = švedski sto za doručak i uveče set od 4 jela po izboru, švedski sto sa salatama, nedeljno tematski švedski sto i gala meni), a-la-carte restoran, cafe, bar sa otvorenim kaminom, Apres-ski bar, panorama galerija, hotelska radnja, lift, parking.

Sobe: komforne, fen, bademantil, telefon, TV LCD, radio, balkon.

- DJ/EJ: tip „Alpenrose“ u zapadnom krilu, kada ili tuš, od WC, Wireless LAN, oko 28 m².
- DU: tip „Zirbe Natur“, moderne, u istočnom krilu, tuš, od WC, internet priključak, mini bar, sef, oko 30 m². 1/1=1/2 (DJ) bez doplate.

Sport i zabava: wellness centar „Höflehner's Bergbad“ sa zatvorenim bazenom (11 x 5 m, oko 28°C), zagrejanim spoljnim bazenom (6 x 5 m, oko 30°C), dakuzi, 6 različitih sauni, topla klupa, bunar sa izvornom vodom, prostorija za odmor sa pogledom, fitness sprave besplatno. Uz doplatu: wellness- i tretmani lepotice.

Deca: meni, igralište, soba za mlade sa bilijarom, stoni tenis i konzole.

Za skijaše: žičara „Höfi-Express“ na oko 50 m sa ulaskom na skijažište Hauser-Kaibling i vezom do Schladming-Dachstein, stanica gondole „Hauser Kaiblingbahn“ na oko 5 km, pri dobrom snegu moguće spuštanje na skijama direktno do hotela, nordijsko skijanje na oko 4 km.

More inclusive

- Božićni meni 24.12.
- Novogodišnji gala meni sa ponoćnom užinom i vatrometom
- Popodnevni švedski sto sa kolačima
- Čaj, sok i izvorna voda u wellness centru

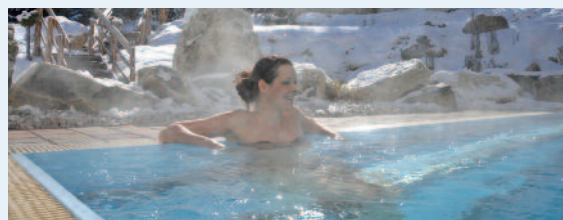

A: 30.11.-14.12. | 16.3.-22.3. | 1.4.-6.4.

B: 15.12.-25.12. | 6.1.-1.2. | 9.3.-15.3. | 23.3.-31.3. C: 2.2.-8.3. D: 26.12.-5.1.

Cene po osobi/noćenju u EUR

Reiseart	TOUR	Anf H	Br. osoba	A	B	C	D*
Unterbr							
DJ H	DZ/BoD/WC/Bk/PP	2-4		107	120	130	144
DU H	DZ/Du/WC/Bk/PP	2-4		124	138	149	163
EJ H	EZ/BoD/WC/Bk/PP	1		137	150	160	174

*Dopлата za gala novogodišnju večeru od 16 godina EUR 30, računa se po osobi po rezervaciji. Dolazak / odlazak: svakodnevno, osim za Novu godinu i od 21.1. do 23.1., subotom i nedeljom od 2.2. do 24.2. Minimalni boravak: 1 noć, novogodišnji boravak od 26.12. do 2.1., 4 noći od 20.1. do 24.1., 7 noćenja od 2.2. do 24.2. Popust za pomoćni ležaj: 3. i 4. osoba do 2 godine 100%, od 3 do 5 godina 80%, od 6 do 12 godina 50%, od 13 do 18 godina 30%, od 19 godina 20%. Pas: 15 EUR dnevno (TIER). Boravišna taksa: plaća se na licu mesta.

Ušteda: 5% popusta od 4 noćenja, 10% popusta od 7 noćenja.

Hotel Gasthof Reiter

Haus im Ennstal



Primer

17 soba

Položaj: u centru mesta, centralan a ipak miran, ušuškan u planinski svet Schladminger Tauerna na jugu i Dachstein planina na severu, do Schladminga oko 6 km.

Hotel: udobna gostinjska kuća porodične atmosfere sastoji se od 2 zgrade. Pansionski restoran (PP = švedski sto za doručak i uveče set od 3 jela po izboru, švedski sto sa salatama), a-la-carte restoran, gostioni-ca, bar, hotelski sef, parking.

Sobe: udobne nepušačke sobe, tuš/WC, fen, telefon, sat. TV. DH za max. 2 odrasle osobe i 1 dete do 16 godina. FH porodične sobe sastoje se od 2 jedne pored druge dvokrevetne sobe, dodatno tuš/WC, za max. 2 odrasle osobe i 2 deteta do 16 godina.

Sport i zabava: parno kupatilo, fiska sauna, infracrvena kabina, topla klupa, bunar i prostorija za odmor sa pogledom na planine besplatno. Uz doplatu: masaže. Program za goste, npr: nedeljno veče plesa, vožnja saonicama.

Za skijaše: u sred spoja 4 planine Schladming Dachsteina, do stanice gondole Hauser Kaibling oko 800 m, do stanice ski busa oko 50m. Spust do oko 150 m od hotela, prostorija za skije i pancerice.

More inclusive

Kod rezervacije PP: Božićni i novogodišnji meni

Dobro je znati

- Od 1.12. do 24.12., 7.1. bis 2.2. i 16.3. do 6.4. ski pas na sniženju u hotelu
- Ponuda za porodice: od 16.3. do 6.4. ski pas za decu do 15 godina pri kupovini jednog 6-dnevnog ski pasa za roditelja



A: 1.12.-23.12. | 7.1.-1.2. | 16.3.-6.4. B: 24.12.-6.1. | 2.2.-15.3.

Cene po osobi/noćenju u EUR

Reiseart	TOUR	Anf H	Br. osoba	A	B
Unterbr					
DH G	DZ/Du/WC/ND	2-3		53	59
FH G	Fam.-Unterbr./Du/WC/ND	3-4		55	61

Polupansion (H): + 12 EUR Dolazak / Odlazak: sredom i subotom od 1.12. do 24.12. i 16.3. do 6.4, subotom od 5.1. do 16.3. Minimalni boravak: 3 noćenja, Božić/Nova godina od 24.12. do 1.1., i/ili 1.1.-5.1., 7 noćenja od 5.1. do 16.3. Popust za pomoćni ležaj: kao 3. osoba u DH do 5 godina 100%, od 6 do 8 godina 70%, od 9 do 12 godina 50%, od 13 do 16 godina 25%. Popust: kao 3.1.4. osoba u FH do 12 godina 50%, od 13 do 16 godina 25%. Pas: na upit, 5 EUR po danu (TIER). Boravišna taksa: uključena.

SKIREGION STEIERMARK 612-2.222 m



SKI REGIONI	Ski oblast do ... m	Staze ukupno km	Staze/km	Kapacitet lifta osoba/sat	Gondola	Žičare	Vučice	Snežni topovi	Skibus	6-dnevni-Skipas ca. EUR	Škola skijanja	Ski-obdanište	Staze - km	Halfpipe	Funpark
Skijanje i nordijsko skijanje															
Alpl	1.300	8	2 5 1	k. a.	—	—	6	•	•	105	•	•	12	•	•
Grebenzen**	1.900	23	15 8 —	6.000	—	6	4	•	•	105	•	•	50	•	•
Murtaler Skiberge *	2.222	155	66 66 23	24.576	1	5	17	•	•	166	•	•	109	•	•
Krakauschatten	1.450	6	6 — —	k. a.	—	—	1	•	•	75	•	•	25	•	•
Kreischberg	2.118	40	18 11 11	15.400	2	4	7	•	•	150	•	•	20	•	•

* 8 Ski regioni: Frauentalpe, Grebenzen, Kreischberg, Lachtal, Turracher Höhe, Hohentauern, Gaal und Präbichl / Skipass od 4 dana važi za sve ski regione Murtaler Skip regiona ** za St. Lambrecht

SKI MESTA

Za uzbuđuju zimsku atmosferu su zaduženi ukupno 8 Murtalskih skija- lišta u turističkoj regiji Murtal i šta- jerskom Oberlandu. U popularne ski regione se ubrajaju Kreischberg, Lachtal i Hohentauern. Pored skija- nja i snowboarda ovde su u ponudi i popularni zimski sportovi kao npr. snow-tubing, snow-volleyball ili snow-soccer. Za najmlađe tu su pod motom Hits 4 Kids mnogobrojne ak-

tivnosti.

Krakauschatten (1.200 m) je vaz- dušna banja, idealna za miran zim- ski odmor i raj za ljubitelje nordij- skog šetanja. Sankanje, oko 25 km staza za pešačenje. Stanica: Murau (na oko 25 km).

Schönberg-Lachtal (1.600 m) na- lazi se u sunčanoj dolini Lachtal i nu- di direktan pristup stazama. Ovde možete uživati u prelepim pejzažima

ili pešačiti. Za decu je tu dečiji svet „Kinder-Lachtal“. sankanje, curling. Stanica: Scheifling (na oko 15 km).

St. Lambrecht (1.072 m) najviša opština Štajerske nalazi se u pod- nožju benediktanskog St. Lambrech- ta. Crkveni muzej, sankanje, nordij- sko šetanje, prirodno klizalište, šet- nje. Stanica: Mariahof-St. Lam- brecht.

St. Lorenzen / Murau (850 m) je mala komuna u sred idiličnog krajo- lia sa mnogobrojnim stazama za šetnju na Kreischbergu. Pešačenje, sankanje, saonice. Bioskop i diskote- ka u obližnjem glavnom gradu okru- ga Murau. Stanica: Murau (na oko 7 km).



Ferienhotel Kreischberg ♦♦♦♦

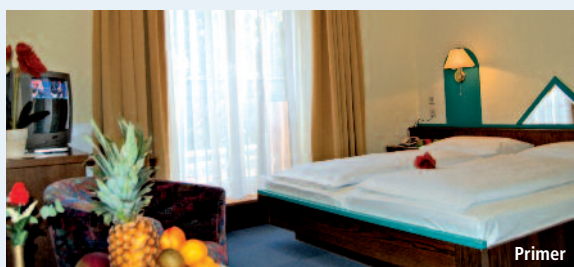

Primer



St. Lorenzen / Murau



37 soba

Položaj: miran i idiličan položaj, ušuškan izmedju Niskih Tauerna i Nock planina, u centru mesta za od- mor St. Lorenzen, do glavnog grada regije Muraua oko 7 km.

Hotel: moderan, u privatnom vla- sništvu, prijatne atmosfere. Restoran sa terasom (PP = švedski sto za do- ručak i uveče set od 5 jela sa izbo- rom od 3 glavna jela ili tematski švedski sto), bar, cafe, lobi sa TV-om, parking.

Sobe: udobne i komforne nepuša- čke sobe, kada/WC, radio, telefon, sat. TV, sef, balkon.

- DAA: za maks. 2 odrasle i 1 dete do 14 godina, oko 26 m².
- FA: porodični „Studio“ sa kutkom za sedenje i malom dečijom spa- vaćom sobom sa krevetom na sprat, oko 36 m².

Sport i zabava: zagrejani bazen (ca. 4 x 9 m), panorama prostor sa saunama, finska sauna, biljna sauna i parno kupatilo besplatno. Uz do- platu: solarijum, razne masaže. Pro- gram za goste, uz doplatu, npr: pe-

šačenje po snegu.

Za skijaše: Skijašiste Kreischberg sa panorama žičarom, škola skija- nja, iznajmljivanje skija i bordova na oko 300 m. nordijsko skijanje na oko 250 m.

More inclusive
Popodnevni kolači

Idealno za porodice

- Porodična soba
- Raznoliki program u mini klubu sa slaganjem, slikanjem itd.
- Čuvanje od 3 godine (pon-pet, 9-20 sati) sa podnevnim imbisom
- Bazen za decu
- Dečiji meni
- igraonica

A: 6.1.-1.2. **B:** 24.2.-22.3. **C:** 2.2.-23.2. **D:** 23.3.-31.3. **D:** 25.12.-5.1.

Cene po osobi/noćenju u EUR

Reiseart	TOUR	Anf H	Br. osoba	A	B	C	D*
DAAH	DZ/B/WC/Bk/PP	2-3	59	69	76	78	
FA H	Fam.-Zim./B/WC/Bk/PP	3-4	73	83	90	95	

*Doplata za novogodišnju večeru EUR 15, nije obavezno, plaća se na liu mesta. **Dolazak / odlazak:** svakodnevno, subotom od 2.2. do 23.2. **Minimalni boravak:** 3 noći, Božić/Nova godina boravak od 25.12. do 1.1., i/ili 1.1. – 6.1., 7 noći 2.2. do 23.2. **Popust za pomoćni ležaj:** 3. osoba u DAA, kao 3. i 4. osoba u FA do 6 godina 100%, od 7 do 11 godina 50%, od 12 do 14 godina 30%. **Pas:** Nije dozvoljen. **Boravišna taksa:** uključena.

First minute: 5% popusta za rezervacije do 30.11.

NA SNegu – VELIKO SKI UŽIVANJE PO NISKIM CENAMA



Odličan odnos
kvalitet - cena



Ski region Karnten/Molltal pruža pored garancije puno snega i idealnu infrastrukturu za divan zimski odmor. Bukirajte atraktivne ski pakete!

Paketi skijanje u kombinaciji sa smeštajem i ski passom. Izbor 4 ili 7 noći. Skipass hit Molltaler glečér sa regionom Istočni Tirol omogućava zimsko uživanje na više od 400 km staza.

Smeštaj: prijatni pensioni sa doručkom ili gostionica/hotel sa ♦♦♦ u mestima Flattach, Mallnitz, Obervellach i okolini.

Sport i zabava: ponuda za zabavu u okolini.

Sobe: prijatno nameštene, kada ili tuš/WC, Sat.TV.
DH4/EH4/DH7/EH7: u pensionu uključujući doručak.

DH4/EH4/DH7/EH7: u gostionici ili hotelu sa ♦♦♦ uključujući polupansion (švedski sto doručak i uveče izbor od 3 jela sa menijem)

DH7/DI7 za max. 2 osobe i 2 dece do 5 godina. 1/1=1/2 za jednu osobu.

Za skijaše: ulaz u ski regione Ankogel i Molltaler glečér u neposrednoj blizini.

More inclusive

Kod 4 noći

Trodnevni skipass ski hit Molltaler glečér u Istočnom Tirolu
Transfer od/do železničke stanice Mallnitz i Obervellach (uz prethodnu najavu).

7 noći:

6-dnevni ski pass ski hit Molltaler glečér u Istočnom Tirolu
Transfer od/do železničke stanice Mallnitz i Obervellach (uz prethodnu najavu).

Dobro je znati

„Lunch am Berg“ u panoramskom restoranu Molltaler glečér uz prethodne rezervacije.

4 Noći ND

U dvokrevetnoj sobi uklj. skipass po osobi od € **256**

A: 1.11.-21.12. I 5.1.-25.1. I 7.3.-22.3. I 6.4.-13.4.

Cene po osobi/4 noćenju u EUR

Reiseart	TOUR	Anf H	Br. osoba	Leistung	KLU34044 FH
Unterbr				A	
DH4G	DZ/4 Noći/Pension/ND		2		256
EH4G	EZ/4 Noći/Pension/ND		1		294
DI4H	DZ/4 Noći/Gasthof/Hotel/PP		2		320
EI4H	EZ/4 Noći/Gasthof/Hotel/PP		1		358

A: 5.1.-25.1. I 7.3.-22.3. I 6.4.-13.4.

Cene po osobi/7 noćenju u EUR

Reiseart	TOUR	Anf H	Br. osoba	Leistung	KLU34044 FH
Unterbr				A	
DH7G	DZ/7 Noći/Pension/ND		2-4		472
EH7G	EZ/7 Noći/Pension/ND		1		494
DI7H	DZ/7 Noći/Gasthof/Hotel/PP		2-4		529
EI7H	EZ/7 Noći/Gasthof/Hotel/PP		1		597

Dolazak/Odlazak: svakodnevno. **Min./Max boravak:** u DH4/EH4/DI4/EI4 4 noći, u DH7/EH7/DI7/EI7 7 noći. **Popust za dodatni ležaj:** kao 3. i 4. Osoba u DH7/DI7 do 5 godina 100% popusta. **Boravišne takse:** uključene.

Hotel Flattacher Hof ♦♦♦♦



Primer



40 soba

Položaj: miran položaj, u podnožju Molltaler glečera.

Hotel: u privatnom vlasništvu sa ličnom atmosferom. Pansionski restoran (PP= švedski sto za doručak i uveče set od 5 jela sa izborom između 3 glavna jela, nedeljno tematsko veče), cafe, dnevni bar, oko 500 godina star podrum sa hotelskim barom, gostiona, zimska bašta, lift, terasa za sunčanje, pariking.

Sobe: udobne i komforno uređene, nepušačke, sa kadmom, odvojenim WC, fenom, bademantilom, radiom, telefonom, sat. TV-om, mini barom, sefom, balkon.

- DJ/EJ: ca. 18m2
- DJX: kao DJ, singl sa detetom
- FJ: porodična soba za max 3 odrasle osobe ili 2 odrasle osobe i 2 dece do 14 godina oko 20 -25m2.
- AA: apartman za max. 3 odrasle osobe ili 2 odraslih i 2 dece do 14 godina, odvojeni dnevni/spavaći deo, kupatilo i WC, oko 40m2.
- AAA: kao AA, oko 50m2 za max. 4 odrasle ili 2 odraslih i 3 dece do 14 godina.

Sport i zabava: zatvoreni bazen (9x4m), deo sa saunama, bio i biljna sauna infra crvena kabina, prostorija za odmor, bazen sa hladnom vodom, 150 m2 velika teretana besplatno. Uz doplatu: solarijum, masaže, bilijar.

Deca: soba za igru, meni. Na upit babyphon i hranilica.

Za skijaše: ski lift i škola skijanja na oko 8 km, ski bus, stanica autobusa ispred hotela.

More Inclusive

- Božićna proslava sa svećanim me-niom 24.12.
- Novogodišnja proslava sa velikim švedskim stolom, vatrometom, ponoćnom užinom
- Uskršnji meni
- Svakodnevna popodnevna užina

Dobro je znati

- Skijanje na Molltaler glečeru, jedinom u Karintiji sa 100% snežnom garancijom



A: 23.9.-23.12. I 6.1.-22.3. I 6.4.-4.5. B: 23.3.-5.4. C: 24.12.-5.1.

Cene po osobi/noćenju u EUR

Reiseart	TOUR	Anf H	Br. osoba	A	B	C
Unterbr						
DJ H	DZ/BoD/WC/Bk/PP		2	77	83	104
FJ H	Fam.-Zim./BoD/WC/Bk/PP		2-4	82	88	109
AA H	Apt./B/WC/Bk/PP		2-4	92	98	119
AAAH	Apt./B/WC/Bk/PP		2-5	96	102	124
EJ H	EZ/BoD/WC/Bk/PP		1	91	98	129

Noćenje/doručak(G): - EUR 10. **Dolazak/odlazak:** svakodnevno, sredom od 26.12. do 2.1. **Minimalni boravak:** 3 noći, 7 noći od 26.12. do 2.1. **Popust za dodatni ležaj:** kao 3. i 4. osoba u FJ/AA, kao 3. do 5. osoba u AAA do 5 godina 100%, od 6 do 11 godina 70%, od 12 do 14 godina 50%, od 15 godina 30%. Od 12.1. do 2.2. i od 6.4. do 4.5. deca do 9 godina 100%, od 10 do 14 godina 70%, od 15 godina 30%. **Singl sa detetom:** u DJX (DJ) u sezoni A i B do 14 godina 50%. **Prednost za porodice:** u odvojenim DJ sobama u sezoni A i B deca do 14 godina 20% popusta u pratnji 2 odrasle osobe. **Pas:** 8 EUR po danu (TIER). **Boravišne takse:** plaća se na licu mesta.

Ušteda: 4 = 3 za dolaske 23.9. - 19.12., 12.1.-30.1., 6.4.- 1.5., **7 = 6** za dolaske 9.3.

Sporthotel Mölltal ◆◆◆◆

Flattach



Primer



50 soba

Položaj: na obodu mesta, oko 150 m od centra.

Hotel: komforan i moderan sportski hotel, sastoji se od glavne i sporedne zgrade, udaljene oko 20m jedna od druge. Restoran (PP= švedski sto za doručak i uveče set od 3 jela po izboru, švedski sto sa salatama, nedeljno tematski švedski sto), bar, gostiona, prostorija za boravak, lift, WiFi LAN (uz doplatu), parking.

Sobe: u glavnoj zgradi, udobne i komforne, imaju tuš/WC, fen, radio, telefon.

- DHJ sporedni objekat Sat. TV
- DH: glavni objekat, kauč na razvlačenje i kablovska TV (ravan ekran)

- DHA: kao DH, prostornija sa kaučem na izvlačenje, oko 25m².
- EH: glavni objekat kablovska TV

Sport i zabava: zatvoreni bazen (7X3m) sa kontra strujom i masažerima, parno kupatilo, sauna, teretana besplatno. Uz doplatu: solarijum,

masaže. Program za goste, delom uz doplatu: večernje sankanje, ski ture. **Deca:** klub za decu, čuvanje dece od 3 godine 5x nedeljno, popodnevna užina (uz doplatu), oprema za decu.

Za skijaše: staza za nordijsko skijanje na oko 100m, skijališta Ankogel

i Molltaler glečera na oko 15 km, 3 x dnevno ski bus do glečera, stanica ispred hotela.

More inclusive

Božićna i novogodišnja večera

A: 27.10.-21.12. I 5.1.-1.2. I 23.2.-8.3. B: 22.12.-25.12. I 2.1.-4.1. I 2.2.-22.2. I 9.3.-22.3. I 30.3.-4.5. C: 26.12.-1.1. I 23.3.-29.3.

Cene po osobi/noćenju u EUR		Anf H			Leistung KLU34002 FH		
Reiseart	TOUR	Unterbr	Br. osoba	A	B	C	
DHJH	DZ/Du/WC/Spor. zgrada/PP	2-3		44	49	56	
DH H	DZ/Du/WC/PP	2-3		59	62	73	
DHAH	DZ/Du/WC/PP	3-4		59	62	73	
EH H	EZ/Du/WC/PP	1-2		72	75	86	

Noćenje/Doručak (G): -EUR 10, deca od 6-13 godina -EUR 3. **Dolazak/odlazak:** svakodnevno, sredom od 26.12. do 2.1., subotom od 23.3. do 30.3. **Minimalni boravak:** 3 noći, 7 noćenja od 26.12. do 2.1. i 23.3. do 30.3. **Popust za dodatni ležaj:** kao 3. osoba u DHJ/DH, kao 3. i 4. osoba u DHA do 5 godina 100%, od 6 do 13 godina 70%, od 14 godina 10%. **Singl sa detetom:** u EH do 5 godina 100%, od 6 do 13 godina 70%. **Prednost za porodicu:** u odvojenim DH sobama u sezoni A i B deca do 13 godina 30% popusta u pratnji 2 odrasle osobe. **Pas:** 5 EUR po danu (TIER). **Boravišne takse:** uključene.

First minute: EUR 2 popusta do 31.10. po odrasloj osobi/noćenju

Ušteda: 7 = 6 za dolaske 27.10.-15.12., 5.1.-12.1., 9.3.-16.3., **14 = 12** za dolaske 27.10.-8.12., 5.1., 9.3.

Hotel Alpenhof ◆◆◆◆

Obervellach

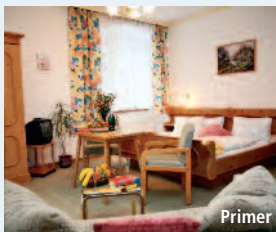

Primer

VIŠE OD ODMORA ...
TOP popusti za decu

30 soba

Položaj: u centru mesta.

Hotel: porodično vođen hotel sa prijatnom atmosferom, sastoji se od glavne i sporedne zgrade, pansion-ski restoran (All inclusive), gostiona, cafe, bar, foaje, terasa za sunčanje, parking.

Sobe: u glavnoj i sporednoj zgradi, komforne, tuš/WC, radio, telefon, sat. TV (DH/EH). DHA za 3 osobe.

Sport i zabava: program za goste delimično uz doplatu: nedeljno večernje sankanje, razni turniri. U blizini, na oko 150 m, se nalazi sportski centar sa zatvorenim bazenom, dakuzi, parnim kupatilom, saunom, masažama, solarijumom teretanom kao i halom za tenis.

Za skijaše: do najbližeg ski lifta su oko 13 km (Ankogel u Mallnitz-u), staza za nordijsko skijanje na oko 100m. Ski bus do Mallnitz-a kao i

Moelltaler glečera staje na 30 m od hotela.

More inclusive

- Božićni meni
- Novogodišnja večera

Dobro je znati

Idealna polazna tačka za skijanje na Molltaler glečeru, glečeru u Karintiji preko 3.000m sa 100% snežne garancije

A: 1.12.-28.12. I 5.1.-8.2. I 16.2.-29.3. B: 9.2.-15.2. I 30.3.-5.4. C: 29.12.-4.1.

Cene po osobi/noćenju u EUR		Anf H			Leistung KLU33001 FH		
Reiseart	TOUR	Unterbr	Br. osoba	A	B	C	
DH I	DZ/Du/WC/AI	2		45	51	54	
DHA I	DZ/Du/WC/AI	3		45	51	54	
EH I	EZ/Du/WC/AI	1		55	60	64	

Dolazak/odlazak: svakodnevno, subotom od 22.12. do 6.4. **Minimalni boravak:** 3 noći, 7 noći od 22.12. do 6.4. **Popust za dodatni ležaj:** kao 3. osoba u DHA do 11 godina 100%, od 12 do 14 godina 50%, od 15 godina 30%. **Pas:** dozvoljen (TIER). **Boravišne takse:** uključene.

Ušteda: 7 = 5 za dolaske 1.12.-15.12., **7 = 6** za dolaske 5.1.-19.1., 2.2., 16.3.-23.3., **14 = 12** za dolaske 1.12.-8.12., 5.1. - 12.1., 16.3.

Charme Natur Aktiv Hotel Tauernstern ◆◆◆◆

Winklern

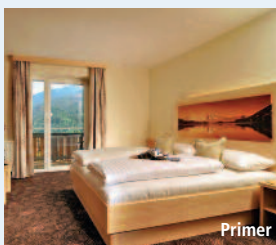

Primer

VIŠE OD ODMORA ...
• TOP- Single sa detetom
• TOP- popust za decu

18 soba

Položaj: miran i idiličan položaj, u sred Winklern-a sa prelepim pogledom na impozantno planinsko okruženje, ušućkan između Grosdglocknera, Lincer Dolomita i grupacije Krotzke, do Linca oko 15 km.

Hotel: modernizovan, komforan i elegantan hotel porodične atmosfere. Restoran (PP= švedski sto za doručak i uveče set od 5 jela sa izborom od 3 glavna jela), a-la-carte restoran, panorama-terasa za sunčanje, prostorija za čitanje, internet kutak, cafe, bar, lobi bar, lift, parking.

Sobe: moderne i elegantne, ukrašene lokalnim drvenim detaljima, imaju tuš/WC, fen, bademantil, radio, telefon, sat. TV (LCD), internet priključak, WLAN (uz doplatu) sef na iznajmljivanje, mali kutak za sedenje, delimično sa balkonom.

Sport i zabava: vrlo lepi wellness prostor sa dosta lokalnog drveta, prirodnih boja i prirodnih oblika, sa finom saunom, bio saunom, parnim kupatilom, prostorijom za odmor besplatno. Uz doplatu: masaže, šetnje po snegu, ski ture, sankanje, saonice itd.

Deca: meni

Za skijaše: do skijališta ka Lincu ima oko 15 km, do skijališta Hajligblut-Grosdglockner oko 20km, do Mölltaler glečera oko 25 km, ski bus do Hajligblut-Grosdglocknera, stanica na oko 100 m, prostorija za skije.

More inclusive

- Božićna večera
- Novogodišnja večera

A: 1.11.-25.12. I 6.1.-8.2. I 16.2.-6.4. B: 26.12.-5.1. I 9.2.-15.2.

Cene po osobi/noćenju u EUR		Anf H			Leistung KLU34005 FH		
Reiseart	TOUR	Unterbr	Br. osoba	A	B	C	
DH H	DZ/Du/WC/PP	2-3		59	74	74	
DU H	DZ/Du/WC/Bk/PP	2-3		63	78	78	
FH H	DZ/Fam.-Zim./Du/WC/PP	2-4		59	74	74	
FU H	DZ/Fam.-Zim./Du/WC/Bk/PP	2-4		63	78	78	
EH H	EZ/Du/WC/PP	1-2		78	94	94	
EU H	EZ/Du/WC/Bk/PP	1-2		82	97	97	

Noćenje sa doručkom (G): - 14 EUR. **Dolazak/odlazak:** svakodnevno, sem za Božić/Novu godinu. **Minimalni boravak:** 2 noći, boravak za Božić/Novu godinu od 26.12. do 2.1. i 2.1. - 6.1. **Popust za dodatni ležaj:** do 10 godina kao 3. osoba u DH/DU 100%, kao 3. i 4. osoba u FH/FU do 10 godina 100%, od 11-14 godina 50%, od 15 godina 30%. **Single sa detetom:** u EH/EU do 10 godina 100%, od 11 do 14 godina 50%. **Pas:** nije dozvoljen. **Boravišne takse:** plaćaju se na licu mesta.

Ušteda: 5 = 4 za dolaske 1.11.-21.12., 6.1.-4.2., 16.2.-2.4., za dolaske nedeljom i odlaske četvrtkom: **4=3** za dolaske 4.11. - 16.12., 6.1. - 3.2., 17.2. - 31.3.

NASSFELD 600-2.020 m



SKI REGIONI	Ski oblast do ... m	Staze ukupno km	Staze/km	Kapacitet lifta osoba/sat	Gondola	Žičare	Vuče	Snežni topovi	Ski bus	6-dnevni-Ski-pas ca. EUR	Škola skijanja	Ski-obdanište	Staze - km	Halfpipe	Funpark
Ski-Alpin & Langlauf															
Sonnenalpe Nassfeld	2.020	110	30 69 11	45.000	5	8	17	•	•	199	•	•	69	•	•
														Snowboard	

SKI MESTA

Gundersheim (614 m) je jedno malo, mirno mesto i namenjeno je za jedan opuštajući zimski odmor. Stanica: Sonnenalpe Nassfeld (oko 15 km). Stanica: Dellach (oko 4 km). **Tröpolach** (610 m) Nalazi se direktno na stanici. Veoma bogat noćni život. Na podnožju stanice Milenium

Expressa očekuje Vas nekoliko lokala i klubova za après-ski. Stanica Hermagor oko 10 km.

Hermagor (600 m) Nalazi se na oko 10 km od žičare i nije direktno na skijalištu, ali zato nudi druge pogodnosti. Naročito je popularan stari grad sa mogućnostima za kupovi-

nu i prijatnim restoranima. Stanica: Hermagor.

Kötschach-Mauthen (600 m) Nalazi se direktno na maloj skijaškoj oblasti pogodnoj za porodice. Do skijališta Nassfeld u kom ćete naći kako staze za početnike tako i staze za svetski kup, ima oko 25 km. Sta-

nica: Dellach oko 7 km.

Sonnenalpe Nassfeld (oko 1.500 m) je jedno hotelsko naselje neposredno ispred italijanske granice u sred skijaške oblasti. Stanica: Hermagor oko 12 km.

SKI INFO

Pogledajte stranu SPORT RENT 2000, povoljno iznajmljivanje skija i ski opreme u svimj mestima.

Bierhotel Loncium – Gasthof Edelweiss ♦♦♦

Kötschach-Mauthen



VIŠE OD ODMORA ...
1/1 bez doplate

28 soba

Položaj: ušukan između Gailtal i Karnisch Alpa, miran, direktno u centru mesta.

Hotel: hotel u privatnom vlasništvu sa porodičnom atmosferom, pansionski restoran (PP= švedski sto za doručak i uveče set od 4 jela po izboru), a-la-carte restoran, bar, TV sala, gostionica, prostorija za boravak, privatna pivara "Loncium" sa lounge delom, WLAN, lift, vinski podrum, parking.

Sobe: svetle i prijatno uređene, imaju tuš/WC, sat. TV, Wireless LAN, fen, delom sa balkonom (DH/EH). **DHA** nešto veće, za 3 osobe.

Sport i zabava: u mestu i u okolini, delom uz doplatu, npr.: klizanje, saonice sa psima, takmičenje, snowboard i monoski.

Deca: meni, bilijar.

Za skijaše: žičara na skijalištu Kötschach-Mauthen oko 2 km, do skijališta Nassfeld oko 25 min vožnje,

nordijsko skijanje na oko 100 m, ski bus, stanica na oko 50 m, skidepot na skijalištu Nassfeld.

More inclusive

- Novogodišnja gala večera u prujatni prostorijama privatne pivare Loncium
- Ulaz u lokalni zatvoreni bazen "Aquarena"
- U dvokrevetnoj sobi po osobi od € 132

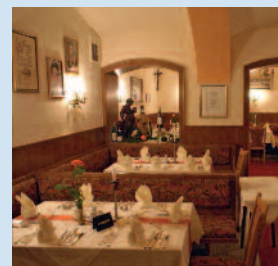

A: 6.1.-2.2. I 24.2.-1.4. B: 3.2.-23.2. C: 25.12.-5.1.

Cene po osobi/noćenju u EUR

Reiseart	TOUR	Anf H	Leistung KLU20329 FH		
Unterbr		Br. osoba	A	B	C*
DH H	DZ/Du/WC/PP	2	39	47	49
DHAH	DZ/Du/WC/PP	3	42	49	52
EH H	EZ/Du/WC/PP	1	42	49	52

Noćenje sa doručkom (G): - 10 EUR, deca od 4-11 god. - 5 EUR. **Dolazak/odlazak:** svakog dana, osim za Božić i Novu godinu. **Minimalni boravak:** 3 noći, božićni/novogodišnji boravak od 25.12. do 2.1., i/ili od 2.1. do 8.1., 18.1. **Popust za dodatni ležaj:** kao 3. osoba u DHA do 3 god. 100%, od 4-11 god 50%, od 12 god. 30%. **Pogodnosti za porodice:** u odvojeno DH od 8.1.-14.4. deca do 15 god. 20% popusta uz 1 punoplatnu osobu. **Pas:** 5 EUR po danu (TIER). **Boravišne takse:** uključene.

! **Ušteda: 7 = 6** za dolaske 8.1.-28.1., **14 = 12** za dolaske 8.1.-21.1.

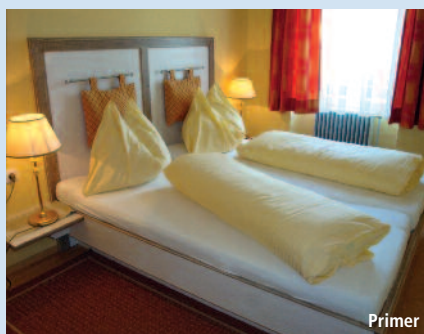

Primer

Falkensteiner Hotel & Spa Carinzia ◆◆◆◆

Nassfeld-Hermagor

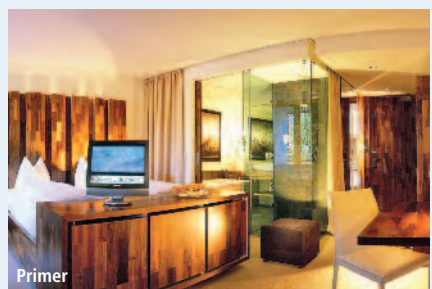
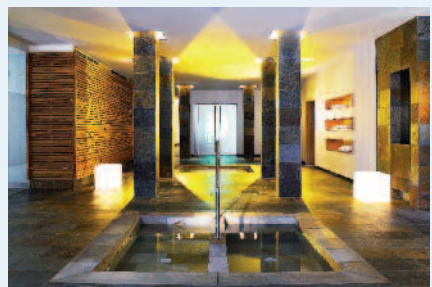

VIŠE OD ODMORA ...

- Direktno na ski stazi
- Direktno kod žičare
- Uključen wellness vaučer



160 soba

Položaj: miran položaj, u lepom prirodnom okruženju u podnožju Nersfelda.

Hotel: vrlo stilizovan i moderan wellness hotel, sa dosta stakla i drveta. Restoran sa terasom (PP= švedski sto za doručak i večeru set od 5 jela po izboru ili tematski švedski sto), picerija, Apres ski bar, foaje, internet terminal, lift, parking, podzemna garaža.

Sobe: elegantne i komforne, imaju kadu ili tuš/WC, fen, torbu za kupanje sa bademantilom i peškirima, telefon, sat. TV sa integrisanim radiom, WLAN uz doplatu, sef, set za sedenje, balkon (EJ). DJ oko 32 m². KJ Juniorsuite za maks. 3 odrasle ili 2 odrasle osobe i 2 deteta do 14 godina, oko 47 m².

Sport i zabava: prostrani wellness predeo „Acquapura SPA“ na oko 2400 m² sa spoljnim (30 x 8 m) i zatvorenim (10 x 7 m) bazenom, dakuzi, parno kupatilo, karintjska sauna, sanarium, infra crvena kabina, ledeni bunar, kanal sa hladnom vodom, vital bar, panorama prostor za odmor, prostor za odmor sa vodenim krevetima, teretana besplatno. Uz doplatu: razni wellness i beauty

tretmani, masaže, kupke, solarium, fitnes program sa ličnim trenerom, kondicioni trening. Razni sportski i aktivni programi, npr. aerobik, meditacija, gimnastika besplatno.

Deca: dečiji bazen, bademantili za decu, mala prostorija za igru Falkyland, čuvanje dece od 3-12 god. zom raspusta.

Za skijaše: direktno kod žičare Millenium-Express u najvećem skijalištu u Kärnten-u, nordijsko skijanje na oko 100 m, iznajmljivanje skija u hotelu, ski škola na oko 20 m, skijašnica sa grejanje.

More Inclusive

- Božićna i novogodišnja večera
- 1 flaša mineralne vode u sobi po dolasku
- Od 7 noćenja po osobi/boravku 1 SPA vaučer u vrednosti od 30 EUR (ne može se novčiti)

Dobro je znati

- Ski pasovi se mogu dobiti u hotelu
- U ski regionu Nassfeld su 2 kluba za decu sa čuvanjem i kursovima skijanja
- Povoljno i jednostavno: iznajmljivanje opreme preko SPORT 2000 rent
- Wellness ponuda predstavljena u katalogu „DEROUR Wellnesswelten“ 2011/2012

A: 1.12.-24.12. I: 1.4.-6.4. B: 16.3.-22.3. C: 6.1.-1.2. I: 23.2.-15.3. I: 23.3.-31.3. D: 2.2.-22.2. E: 25.12.-5.1.

Cene po osobi/noćenju u EUR

Reiseart	TOUR	Anf H	Br. osoba	Leistung KLU20328 FH				
Unterbr				A	B	C	D	E*
DJ H	DZ/BoD/WC/Bk/PP		2-3	99	112	137	148	189
DJAH	DZ/BoD/WC/Bk/PP		2-3	113	122	147	158	199
KJ H	Juniorsuite/BoD/WC/Bk/PP		2-4	133	152	170	180	219
DJXH	DZ/BoD/WC/Bk/singl sa det./PP		2-3	149	162	187	198	239
EJ H	EZ/BoD/WC/Bk/PP		1	149	162	187	198	239

* Doplata kod PP za božićnu večeru 75 EUR, deca od 10 do 14 godina 40 EUR, za novogodišnju večeru 145 EUR, deca od 10 do 14 god. 60 EUR, deca od 6 do 9 god. 30 EUR, obračunava se po osobi prilikom rezervacije. **Noćenje sa doručkom (G):** - 15 EUR, od 3 do 5 god. - 5 EUR, od 6 do 9 god. - 8 EUR, od 10 do 14 god. - 9 EUR. **Dolazak/odlazak:** svakodnevno osim za Božić/Novu godinu i od 3.1. do 7.1., subotom i nedeljom od 5.2. do 26.2. Od 8.1. do 4.2. i 26.2. do 14.4. dolazak subotom do utorka, odlazak svakodnevno. **Minimalni boravak:** 3 noći od 3.12. do 26.12., 8.1. do 5.2. i 26.2. do 16.4., božićni/novogodišnji boravak od 26.12. do 2.1., 6 noći od 2.1. do 8.1., 7 noći od 5.2. do 26.2. **Površ za dodatni ležaj:** kao 3. i 4. osoba u DJ/DJA/KJ do 5 godine 100%, od 6 do 9 godina 50%, od 10 i 14 godina 40%, od 15 godina u KJ 30%. **Pas:** 15 EUR po danu (TIER). **Boravišne takse:** plaćaju se na licu mesta.

! **Ušteda: 7 = 6** za dolaske 3.12.-17.12., 25.2.-24.3., **14 = 12** za dolaske 3.12.-10.12, 25.2.-17.3.



VIŠE OD ODMORA ...

- Direktno na ski stazi
- Direktno kod žičare
- Uključene dodatne usluge



140 soba

Položaj: na austrijsko-italijanskoj granici, usred impozantnog planinskog sveta Kärnten-a, sa predivnim panoramskim pogledom, na 1.500 m nadmorske visine.

Hotel: moderan, u leto 2011 godine renoviran i proširen, sa ekskluzivnim uređenjem i prijatnom atmosferom. Prostrani i odvojeni restorani sa delom sa švedskim stolom i delom sa front-cooking stanicom (P = švedski sto za doručak, popodne snek švedski sto sa salatama, supom i pastama, uveče set od 5 jela sa izborom od 3 glavna jela iz menija ili tematski švedski sto), razne gostionice, lobi, bar, vinski podrum, prostorija sa kaminom, lounge za pušače, biblioteka, Wireless LAN (uz doplatu), lift, terasa za sunčanje, parking, podzemna garaža.

Sobe: moderne, uređene sa prirodnim materijalima, imaju fen, radio, telefon, sat. TV, sef, frižider.

• DH: dvokrevetne, tip "Gartnerkofel" za max. 2 osobe, tuš/WC, delom sa balkonom, oko 24 m².

• DA: dvokrevetne, tip "Rosskofel" za max. 3 osobe, kada/WC, dnevni ležaj (dušek 190 cm), balkon, oko 35 m².

• FA: porodične sobe, tip "Auernig" za max. 2 odrasle osobe i 3 deteta do 14 godina ili 4 odrasle osobe, dnevno/spavaći boravak i sa klizničkim vratima odvojena dvokrevetna soba i niša za spavanje (kreveti u L položaju, dužina kreveta 1,80 m), kada ili tuš/WC, mini bar, lođa, oko 40 m².

• DHX: kao DH za Single sa detetom.

• EU: jednokrevetna soba sa tušem/WC-om, balkonom, oko 16 m².

Sport i zabava: prostrani wellness

centar "Acquapura SPA" na 1.700 m², sa unutrašnjim i spoljnim bazenom (spojeni) sa grejanjem, bazenom za bebe i toboganom, predelom sa saunama sa parnim kupatilom, raznim saunama, infracrvenom kabinom, prostorijom za odmor, prostranim fitnes centrom sa modernim kardio-spravama i panoramskim pogledom su uključeni. Uz doplatu: razne masaže i kozmetički tretmani iz linije "Barbor", double-tretmani i pakovanja. Program za goste, delom uz doplatu, npr.: step aerobik, aqua gimnastika, klizanje, sankanje, šetnje po snegu, šetnje sa bakljama, degustacije vina, nedeljni sportski i aktivni program, noćno skijanje, večernja zabava i još mnogo toga.

Za skijaše: direktno na žičari i stazi najvećeg i najmodernijeg skijališta u Kärnten-u kao i na južnim Alpima (oko 110 km ski staza), snowboard i freeride regije na skijalištu, skijašnica sa direktnim pristupom stazi, nordijsko skijanje oko 2 km, iznajmljivačke skija i ski škola na oko 50 m.

More inclusive

- Božićni meni sa live muzikom
- Novogodišnja gala meni, aperitiv, ponoćni švedski sto, vatromet
- Novogodišnji brunch
- 1 flaša mineralne vode u sobi pri

dolasku

Dobro je znati

Ski pasovi sa popustom (od 2-dnevnog ski pasa) dostupni u hotelu

Idealno za porodice

- Porodične sobe
- Oprema za bebe (grejač flašica, previjalica, babyphone, kada, nosilica za leđa) po raspoloživosti
- Bazen za bebe i tobogan
- Čuvanje u Falkyland-u (3-12 godina) nedelja do petka od 9-20:30h, subotom od 14-20:30h
- Dečiji deo švedskog stola u restoranu
- Ski škola za decu "Bobo", direktno ispred hotela (uz doplatu)
- Popodne i uveče švedski sto za decu ili meni za decu u okviru programa čuvanja
- 300 m² Falkyland na 2 spratu, pod motom "Falkyalm Sonenalpe" sa zidom sa penjanje, soft-play delom, bioskopom i još mnogo toga
- Sokovi za decu su u okviru programa čuvanja dece uključeni u Falky restoranu
- Prostorija za igru sa stonim tenisom i automatima za igru

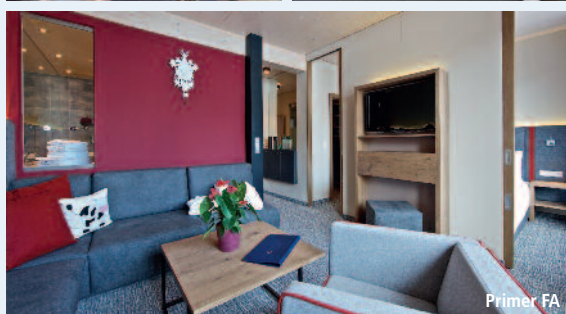
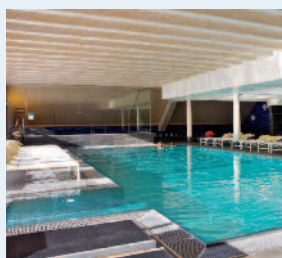

Primer FA

A: 1.12.-21.12. | 2.4.-6.4. B: 22.12.-24.12. | 6.1.-1.2. | 23.2.-1.4. C: 2.2.-22.2. D: 25.12.-5.1.

Cene po osobi/noćenju u EUR

Reiseart	TOUR	Anf H	Br. osoba	A	B	C	D*
Unterbr	DZ/Du/WC/VP		2	99	124	139	170
DA V	DZ/B/WC/Bk/VP		2-3	129	154	169	202
FA V	Fam.-Zim./B/WC/VP		3-5	139	164	179	219
DHXV	DZ/Du/WC/Single sa det./VP		2	149	174	189	-
EU V	EZ/Du/WC/Bk/VP		1	99	124	139	170

* Doplata za novogodišnje slavlje od 15 godina 125 EUR, obračunava se po osobi prilikom rezervacije. **Noćenje/Doručak (G):** - EUR 15, deca od 3-5 godina -EUR 5, od 6-14 god - EUR 8. **Dolazak/odlazak:** svakog dana, osim za Božić/Novu godinu, subotom od 2.2.-23.2. **Minimalni boravak:** 3 noći, božićni/ novogodišnji boravak od 26.12.-2.1., i/ili od 2.1.-6.1., 7 noći od 2.2. do 23.2. **Popust za dodatni ležaj:** kao 3. osoba u DA do 2 godine 100%, kao 3. do 5. godine 70%, od 6-14 god. 50%, od 15 god. 10%. Single sa detetom: u DZ DHX (DH) u sezoni A, B i C do 2 god. 100%, od 3-5 god. 70%, od 6-14 god. 50%. **Pas:** nije dozvoljen. **Podzemna garaža:** 8 EUR po danu. **Boravišne takse:** plaćaju se na licu mesta.

KATSCHBERG – BAD KLEINKIRCHHEIM – GERLITZEN ALPE – HEILIGENBLUT 450-2.902 m

Katschberg



WELTCUPTORT BAD KLEINKIRCHHEIM – ST. OSWALD



Tiefschneeabfahrt am Großglockner/Heiligenblut

SKI REGIONI	Ski oblast do ... m	Staze ukupno km	Staze/km	Kapacitet lifta osoba/sat	Gondola	Žičare	Vuče	Snežni topovi	Skibus	6-dnevni-Skipas ca. EUR	Škola skijanja	Ski-obdani- šte	Staze - km	Halfpipe	Funpark
Skijanje i nordijsko skijanje															
Bad Kleinkirchheim	2.055	103	18 77 8	35.700	4	6	8	•	•	189	•	•	17		•
Gerlitz Alpe*	1.911	52	9 30 13	22.000	1	7	4	•	•	173	•	•	12		•
Goldeck**	2.142	30	18 7 5	6.190	2	2	4	•	•	139	•	•	70		•
Heiligenblut	2.902	55	9 43 3	13.000	4	1	6	•	•	182	•	•	12		•
Katschberg-Aineck	2.220	70	10 50 10	25.000	1	6	6	•	•	189	•	•	16	•	•
Simonhöhe****	1.340	15	9 5 1	9.100	—	1	8	•	•	129	•	•	7		•
Verditz*****	1.830	16	8 6 2	3.000	—	3	16	•	•	184	•	•	146	•	•

* za Bodendorf, Keutschach, Schönleiten i Warmbad-Villach ** za Döbriach i Seeboden **** za St. Urban ***** za Aflitz

SKI MESTA

Gerlitz Alpe visoko iznad jezera Ossiacher kao i skijalište Nassfeld nude pregršt aktivnosti i uživanja za ljubitelje snowboarda. Dolina Lavant je prelepo prirodno područje daleko od velike turističke gužve sa laganim do srednje teškim stazama za početnike, hobi skijaše i porodice. Sa raznovrsnom ponudom Bad Kleinkirchheim i nacionalni park Nockberge ispunije svačije želje.

Aflitz (710 m) na Aflitzer jezeru u dolini Gegend, na sred planine Nockberge. Skijalište je prava preporuka za raznovrsan porodični odmor. Nordijsko šetanje, skijanje na mesečini, šetnje po snegu, klizanje na jezeru Aflitz. Stanica: Villach (na oko 18 km).

Bad Kleinkirchheimu (1.100-1.370 m). sankanje, klizanje, oko 40 staza za pešačenje, terme, disko-

teka, barovi. Stanica: Spittal an der Drau (na oko 35 km).

Bad St. Leonhard (721 m) nalazi se u dolini Lavant. Istorijski centar mesta sastoji se od mnogobrojnih lepih kuća sa fasadama u bidermajer stilu. Sankanje, klizanje, zatvoreni bazen, kuglanje, barovi. Stanica: Bad St. Leonard.

Bodendorf (504 m) na istočnom delu severne obale jezera Ossiacher, ispod Gerlitz Alpe. Sankanje, nordic walking, oko 25 km staza za pešačenje, bioskop, bar. Stanica: Villach (na oko 20 km)

Katschberg (1.650 m) nalazi se južno od Tauerna između Salzburger Landa i Karintije i vrlo je popularan kod porodica. Sankanje, klizanje, oko 20 km staza za pešačenje, tenis, diskoteka, barovi. Stanica: Spittal an der Drau (na oko 30 km).

Keutschach (535 m) nalazi se na jezeru Hafner i mirno je turističko mesto u predelu poznatom kao dolina četiri jezera. Nordic walking, klizanje, šetnje. Stanica: Klagenfurt (na oko 15 km).

Landskron (501 m) nalazi se jugozapadno od jezera Ossiach u blizini Villacha. Mir planina, blage obale, bogata kulturna ponuda iznova očaravaju posetioce. Sankanje, nordijsko šetanje, šetnje, klizanje, saonice, Filah terme. Stanica: Villach (na oko 5 km).

Schönleiten (450 m) okružen je šumom i nalazi se na kraju mesta Oberaichwald. Do Filaha je oko 20 km. Sankanje, šetnje, zatvoreni bazen. Stanica: Villach (na oko 20 km). Seeboden (580 m), popularna vazдушna banja na jezeru Millstätter, na području početka zimskih centara Bad Kleinkirchheim i Katschberg.

Skijalište Goldeck nalazi se u neposrednoj blizini i vrlo je popularno kod porodica sa decom. Nordijsko šetanje, sankanje, klizanje, šetnje po snegu, saonice, pešačenje. Stanica: Spittal/ Millstätter See (na oko 5 km)

St. Urban (990 m) nalazi se na Urban jezeru. Popularno mesto za odmor u oblasti Mittelkärntner Zeen. Nalazi se na skijalištu sa lakim i srednje-teškim stazama. Maskota "Simonehoppel" oduševljava mališane. Železnička stanica: Klagenfurt oko 25 km.

SKI INFO Highlights

- "Sa staze u terme" je moto u Bad Kleinkirchheimu. Rimsko i termalno kupatilo Vas pozivaju na opuštanje nakon dugačkog dana na snegu.
- Gerlitz Alpe: petkom se održavaju takmičenja u skijanju i snowbordu na Mozer stazi kod vrha Kanzel. Za decu postoje posebna takmičenja. Svakodnevno za najmlađe postoji Bino-Bär-show.

Falkensteiner Club Funimation Katschberg ♦♦♦♦

Katschberghöhe



VIŠE OD ODMORA ...

- Direktno na ski stazi
- Direktno kod ski lifta



185 soba

Položaj: direktno na skijalištu, na sunčanoj južnoj padini na 1.650 m.n.v. na Katschberghöhe, do centra oko 500m, a po oko 6 km do St. Michaela i Rennweg-a.

Hotel: komforan i prijatan porodični klub sa nepušačkim restoranom (P = švedski sto za doručak, popodnevni švedski sto za skijaše, raznoliki švedski sto za večeru, nedeljno gala veče), open air kuhinja, gurmanski kutak, tematski bar, prostrana recepcija sa barom, kutak sa kaminom, WIFI LAN (uz doplatu), diskoteka, lift, terasa za sunčanje, parking.

Sobe: moderne sa tušem/WC, fenom, radiom, telefonom, TV, sef.

• DU: dvokrevetna soba sa balkonom ili terasom, oko 19 m².

• FU: porodična soba „Klassik“ za max 2 odraslih i 2 dece do 14 godina sa dvokrevetnom sobom i odvojenom dečijom sobom sa krevetom na sprat, balkon, oko 27 m².

• FUA porodična soba „Deluxe“ za max 2 odrasle osobe i 3 deteta do 14 god. na 2 sprata sa dnevno/spavaćom prostorijom sa kaučom za spavanje, dvokrevetnom sobom i sobom sa pojedinačnim 2 kreveta na galeriji, balkon, oko 40 m².

• WU: porodični suite „Royal“ za max 2 odraslih i 2 dece do 14 godina sa dnevnom sobom, dvokrevetnom sobom, nišom za spavanje sa krevetom na sprat, balkon, oko 38 m².

• EH: jednokrevetna soba, oko 19 m².

Sport i zabava: Aqua i wellness prostor „Acquapura-Spa“ na oko 2000 m² sa oko 600 m² zatvorenih i spoljnih bazena, panorama džakuzi, sauna deo (od 18 godina), biljna-kino sauna, aroma parno kupatilo, sole bazen,

ledeni bunar, panorama prostorija za odmor, teretana, stoni tenis besplatno. Uz doplatu: oko 1200 m² velika beauty farm sa masažama, kozmetikom, solarijum. Bogati sportski program i zabava, delimično uz doplatu: step aerobik, gimnastika u vodi, sanjanje, zaprežne saonice, večerinja zabava.

Za skijaše: tačno između Katschberg-a i Aineck-a, ski lift ispred hotela, 1 staza za nordijsko skijanje na Katschbergu, 2 na oko 5 km od hotela, ski bus (besplatan za vlasnike lift-pasa), stanica na oko 50m, moguć spust do samog hotela, iznajmljivanje skija i snowboarda i ski-pas servis u hotelu.

More Inclusive

- Božićna večera
- Novogodišnji program sa gala večerom, živom muzikom i ponoćnim snekom
- Sokovi, stono vino, pivo uz ručak i večeru

Idealno za porodice

- Porodične sobe
- Bezalkoholna pića sa švedskog stola sa pićem uz obroke
- Oprema za bebe (grejač za flašicu, postolje za previjanje, baby phone, kada za bebe, nosilica za bebe) u zavisnosti od raspoloživosti
- Čuvanje u „Falkyland“-u od 3 do 12 godina (ned-pet, 9-20.30 sati, sub. 10-18 sati)
- „Falky Acqua World“: bazen za decu, baby-bazenci, vodene zezalice, tobogani
- Za vreme raspusta animacija za tinejdžere i programi za od 12 do 16 godina
- Predstave za decu
- Restorani za decu
- Bar sa sokovima za decu u „Falkyland“-u

A: 9.12.-21.12. **B:** 6.12.-8.12. **I:** 12.1.-1.2. **I:** 2.3.-22.3. **I:** 1.4.-6.4. **C:** 5.1.-11.1. **I:** 2.2.-8.2. **I:** 16.2.-1.3. **I:** 23.3.-31.3. **D:** 22.12.-28.12. **I:** 9.2.-15.2. **E:** 29.12.-4.1.

Cene po osobi/noćenju u EUR

Reiseart	TOUR	Anf	H	Bel.	A	B	C	D	E
Unterbr	DZ/Du/WC/BkoT/VP	2	79	88	104	131	150		
FU V	Fam.-Zim./Du/WC/Bk/Klassik/VP	2-4	94	101	124	150	176		
FUAV	Fam.-Zim./Du/WC/Bk/Deluxe/VP	2-5	108	116	139	172	195		
WU V	Suite/Du/WC/Bk/VP	2-4	111	119	144	182	208		
EH V	EZ/Du/WC/VP	1	99	108	124	161	180		

Dolazak/odlazak: svakodnevno, subotom od 22.12. do 9.3. i 23.3. do 30.3. **Minimalni boravak:** 3 noći, 7 noći od 22.12. do 9.3. i 23.3. do 30.3. **Popust za dodatni ležaj:** kao 3. i 4. osoba u FU/WU, kao 3. do 5. osoba u FUA do 2 godine 100%, od 3 do 5 godina 70%, od 6 do 14 godina 50%. **Pas:** nije dozvoljen. **Boravišne takse:** plaćaju se na licu mesta.

!! **Ušteda: 6=5** dolasci 1.4. – 7.4.

Harmony's Hotel Prägant ♦♦♦♦

Bad Kleinkirchheim

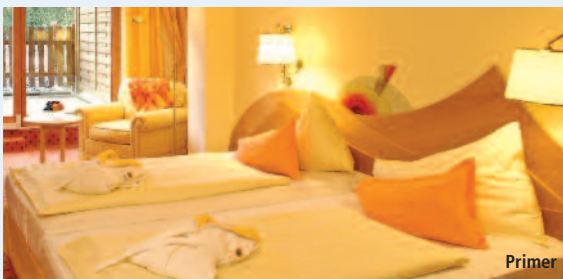

Primer

VIŠE OD ODMORA ...

- Direktno na skijašištu
- Wellness vaučer uključen



36 soba

Položaj: miran, u centru mesta.

Hotel: elegantan hotel sa porodičnom atmosferom. Pansionisti restoran (PP = švedski sto za doručak i uveče set od 5 jela po izboru od 2 glavna jela sa švedskim stolom sa salatama ili tematski švedski sto), café, lobi, bar sa otvorenim kaminom, Wireless LAN (uz doplatu), lift, parking.

Sobe: komforne, imaju fen, bade-mantil, radio, telefon, TV, mini bar, sef na iznajmljivanje, balkon.

• DA: komforne sobe za max. 2 odrasle osobe i 1 dete do 13 godina, kupatilo/WC, oko 28 m².

• KA: juniorsuite za max. 2 odrasle osobe i 1 dete do 13 godina, kupatilo/WC, oko 34 m².

• EU: tuš/WC, oko 21 m².

Sport i zabava: wellness oaza sa zatvorenim bazenom (oko 5 x 10 m), parnim kupatilom, finskom saunom, infracrvenom kabinom, prostorijom za odmor su uključeni. Uz doplatu: solarijum, masaže. Program za goste „Harmony's Aktivprogramm“ delom uz doplatu, npr: sankanje, festival na stazi. Termalno kupatilo u neposrednoj blizini.

Deca: u 2 km udaljenom Hormony's Kirchenheimerhof hotelu se može koristiti sadržaj (pogledati opis dole).

Za skijaše: direktno kod žičare, ski škola, nordijsko skijanje i klizalište

na oko 50 m, skijašnica.

More inclusive

- Božićni meni 24.12.
- Novogodišnji gala meni, ponoćni švedski sto, live muzika
- Popodne ski užina sa domaćim kolačima u hotelskoj ski kolibi „Groar Keusche“ Direktno na stazi kao i u hotelu
- Razni čajevi, Edelstein voda i sveže voće u wellness odeljku
- Ski pas od 9.3. do 1.4. po osobi
- Za trudnice „Welcome Mama Drink“, specijalni asortiman čajeva u sobi, baby literatura
- First minute: kod rezervacija do 31.10. po punoplatežnoj osobi/boravku 1 wellness vaučer u vrednosti od 20 EUR (ne može se unovčiti)

Dobro je znati

Od 9.3. do 1.4. 50% na ulaz u terme (St. Kathrein i Thermal Römerbad) Može se koristiti sadržaj sestrinskog hotela Kirchenheimerhof (oko 2 km udaljen). Pod motom "Dine Around"

A: 8.12.-20.12. **B:** 26.1.-1.2. **C:** 23.2.-8.3. **D:** 21.12.-24.12. **E:** 6.1.-25.1. **F:** 9.3.-31.3. **D:** 2.2.-22.2. **E:** 25.12.-5.1.

Cene po osobi/noćenju u EUR

Reiseart	TOUR	Anf H	Br. osoba	A	B	C	D	E
Unterbr								
DA H	DZ/B/WC/Bk/Komfort/PP	2-3		89	96	104	114	140
KA H	Juniorsuite/B/WC/Bk/PP	2-3		100	109	117	127	155
EU H	EZ/Du/WC/Bk/PP	1		94	103	110	121	150

Dolazak/odlazak: svakodnevno osim za Božić/Novu godinu i od 2.1.-6.1. **Minimalan boravak:** 3 noći, božićni/novogodišnji boravak od 26.12.-2.1., 4 noći od 2.1.-1.4. **Popust za dodatni ležaj:** kao 3. osoba do 5 god. 100%, od 12-18 god. 30% **Boravišna taksa:** plaća se na licu mesta

Ušteda: 10% popusta od 7 noći

možete takođe večerati u Harmony's Hotel Kirchenheimerhof (uzpredhodnu rezervaciju).



Ski-in & Ski-out Hotel Berghof ♦♦♦♦

Bad Kleinkirchheim

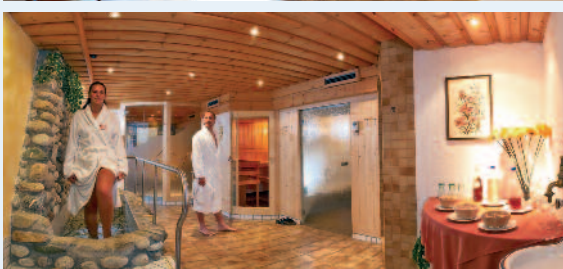

VIŠE OD ODMORA ...

Direktno kod žičare

8 soba

Položaj: miran, u idili mesta St. Oswald u sred nacionalnog parka Nockberge sa fascinantnom prirodom, preko 1.400m nadmorske visine.

Hotel: komforan hotel, sportska neposredna atmosfera. Restoran, A-la-carte restoran, bar, parking.

Usluga: švedski sto doručak, kod polupansiona dodatno uveče izbor 4 jela sa menija.

Sobe: prijatne, radio, telefon, Sat. TV sa DVD plejerom, sef i balkon.

DU: tip „Zirbe“ tuš/WC, ca. 32m².

DUX: kao DU single sa detetom

DJ: tip „Fichte“ kada ili tuš/WC, ca. 36m².

EJ: kada ili tuš/WC

Sport i zabava: sauna i wellness deo, parno kupatilo, solarijum, infra crvena kabina uključeno. Uz doplatu: masaže.

Deca: meniji, briga za malu decu (potrebna najava) uključeno.

Za skijaše: direktno kod žičare, do ski škole, iznajmljivanje skija oko 100m, staza za nordijsko skijanje oko 5km udaljena, ski prostorija sa sušaćem za ski obuću.

More inclusive

Božićni meni 24.12. u okviru polupansiona

Novogodišnji gala meni sa muzikom uživo u okviru polupansiona

Kasni doručak

Celodnevno bar sa sokovima i jabu-

kama

Sakodnevno ski bus do centra Od 15.12. do 21.12. i 9.3. – 8.4. skipass za ski region Bad Kleinkirchheim.

Dobro je znati:

Polupansion „po želji“ može da se iskoristi u periodu od 11-21 u delovima, npr. supa i predjelo u podne, dezert popodne i uveče glavno jelo. Od 9.3. – 8.4. 50% popusta na termal Römerbad i terme St. Kathrein u Bad Kleinkirchheim.

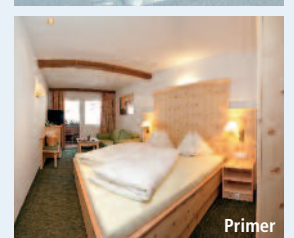

Primer

A: 15.12.-21.12. **B:** 5.1.-1.2. **C:** 23.2.-8.3. **D:** 9.3.-8.4. **E:** 2.2.-22.2. **F:** 22.12.-4.1.

Cene po osobi/noćenju u EUR

Reiseart	TOUR	Anf H	Br. osoba	A	B	C	D	E*
Unterbr								
DU H	DZ/Du/WC/Bk/PP	2		72	80	87	94	103
DJ H	DZ/BoD/WC/Bk/PP	2-4		73	81	88	95	104
EJ H	EZ/BoD/WC/Bk/PP	1		82	90	97	104	113

*Doplata za božićni meni EUR 12, za gala novogodišnji meni EUR 22, po osobi od 15 godina, računa se pri rezervaciji. **Noćenje/doručak (G):** - EUR 10, deca 3-5 g – EUR 3, 6-12 g – EUR 5, 13-15 g – EUR 7. **Dolazak/Odlazak:** svakodnevno, subotom od 29.12. – 5.1. i 2.2. – 23.2. **Min. Boravak:** 3 noći, 7 noći od 29.12. – 5.1. i 2.2. – 23.2. **Popust na dodatni ležaj:** kao 3. i 4. Osoba u DJ do 2 godine 100%, od 3 do 5 godina 70%, 6-12 g 50%, 13-15 g 30%. **Single sa detetom:** u DUX (DU) do 2 godine 100% popusta, od 3-5 g 70%, 6-12 g 50%, od 13-15 g 30%. **Pas:** EUR 9 po danu (TIER). **Boravišna taksa:** plaća se na licu mesta

Ušteda: 7=6 dolasci 5.1. – 26.1., 23.2. – 2.3., **14=12** dolasci 5.1. – 19.1., 23.2.

Kirchleithn „Dorf Kleinwild“ ◆◆◆◆

Bad Kleinkirchheim

VIŠE OD ODMORA ...
Direktno kod žičare
**60 soba**

Položaj: miran, na visini od 1350 m, u Dorfidyll St. Oswald na sunčanoj terasi Bad Kleinkirchheim-a.

Hotel: komforan, porodičan, u odmaralištu bez automobila, član Evropskih dečijih hotela, sačinjen od 16 objekata koji su napravljeni po uzoru na Kärntner seoske kuće, park, recepcija, restoran (PP = švedski sto za doručak sa bio kutkom i uveče hladni/topli švedski sto, 1 x nedeljno tematski švedski sto, npr: Alm švedski sto), parking-

Sobe: Uređene su u seoskom stilu i sa puno drveta, modernizovani apartmani nalaze se u starim seoskim kućama i sadrže tuš/WC, sat. TV (LCD), telefon, Wireless LAN, čajnu kuhinju (mikrotalasnu peć, espresso aparat, mašinu za sudove), malu trpezariju sa kaljevom peći, balkon.

• FH: porodični apartman "Typ Nockberge" za max 4 osobe, sa dnevno/spavaćim boravkom i dvokrevetnom sobom, oko 35 m².

• FHA: veliki porodični apartman "Typ NockFamilie" za max 6 osoba, sa dnevno/spavaćim boravkom, dvokrevetnom sobom i dečijom sobom sa 2 pojedinačna kreveta, oko 55 m².

• FHB: veliki porodični apartman "Typ NockLuxus" za max 7 osoba, sa dnevno/spavaćim boravkom, 2 dvokrevetne sobe, oko 70 m².

Sport i zabava: mali wellness ode-

ljak sa saunom je uključen. Program za goste, delom uz doplatu: zaprežne saonice, zimski doživljaji sa vodičem i sankanje.

Deca: prostorija za igru, razni programi za čuvanje i animaciju, igraonica, sokovi za decu do 21h, dečiji ručak, uključeno.

Za skijaše: žičara Brunachbahn na oko 300 m, ski škola na oko 300 m, nordijsko skijanje na oko 5 km.

More inclusive

- Popodnevna užina u hotelu
- od 9.3. do 2.4. skipass za sve putnike

Dobro je znati:

50% popusta na ulaz u terme (St. Kathrein i termal rimsko kupatilo) od 9.3. – 2.4.

"Ski i Terme" besplatan šatli od hotela do 2 terme u mestu.

Idealno za porodice

- Porodični apartman
- Različiti animacioni program
- All inclusive za decu: celog dana sokovi do 21h, dečija užina uključena
- Bebi oprema prema raspoloživosti
- U restoranu visoka stolica, jastuci za sedenje, posuđe za decu
- Raj za decu za brigu od 3 godine (nedelja do petka, min. 4 sata dnevno)
- Soba za igranje
- Iznajmljivanje bugija, dečijih kola, nosilica.



Primer

Primer

Appartmenthaus Bergland | FeWo 9999

Bad Kleinkirchheim

VIŠE OD ODMORA ...

- **Direktno na ski stazi**
- **Direktno kod ski lifta**
- **Ski pas uključen**

**13 stambenih jedinica**

Položaj: u nacionalnom parku Nockberge, na Brunah železnički parka. Kompleks: moderni apart. kompleks, servis za pranje, DVD videoteka, parking.

Smeštaj: komforni nepušački apartmani sa kuhinjom (aparat za kafu, mikrotalasna peć i mašina za sudove), kada ili tuš/WC, fen, bade-mantil, radio, telefon, sat. TV, DVD plejer,

• BX1: za 2 -3 osobe sa dnevno/spavaćim prostorom, ok 32 m².

• AX1: za 2 do 4 osobe sa dnevno/spavaćim prostorom sa duplim kaučom, dvokrevetna soba, kada ili tuš, odvojeni WC, balkon, oko 40 m².

• AX2: za 2 do 6 osoba, kao AX1, dodatno sa sobom sa krevetom na sprat, oko 48 m².

Sport i zabava: "planinska vital oaza" sa biljnom saunom, infra crvenom kabinom, parnom pećinom. Uz doplatu: masaže.

Deca: oprema za decu na upit.

Za skijaše: najbliža žičara i škola skijanja na oko 150 m, staza za nordijsko skijanje na oko 5 km, prostorija za skije sa sušilicom za pancerice.

More inclusive

- svakodnevno šatli bus do centra
- od 15.12. do 21.12. i 9.3. do 8.4. po osobi/boravku ski pass za veliki ski region Bad Kleinkirchheim/St. Oswald.

Dobro je znati:

Od 9.3. do 8.4. 50% popusta na ulaz u termal rimsko kupatilo i terme St. Katrin.



Primer

Usluga ishrane

Usluge: u hotelu Berghof (ca. 15m udaljen) švedski sto doručak, večera ili "Polupansion – usluga po želji!" – švedski sto doručak i uveče izbor od 4 jela sa menija. Polupansion 11-21h može se koristiti u 4 dela: npr. supa i salat u podne, desert popodne i glavno jelo uveče.

Cene po osobi/danu u EUR

Reiseart	TOUR	Anf	ZUB
Leistung	KLU24800 FW		
Unterbr		15.12.-8.4.	
XVP1	doručak odrasli		10
XVP2	doručak dete 7-12 g		5
XVP3	doručak dete 3-6 g		4
XVP7	večera odrasli		18
XVP8	večera dete 7-12 g		9
XVP9	večera dete 3-6 g		5
XVP4	polupansion odrasli		28
XVP5	polupansion dete 7-12 g		14
XVP6	polupansion dete 3-6 g		10

A: 5.1.-1.2. I 23.2.-8.3. B: 9.3.-8.4. C: 15.12.-21.12. D: 2.2.-22.2. E: 22.12.-4.1.

Cene po objektu/noćenju u EUR

Reiseart	TOUR	Anf FW			Leistung KLU24800 FW	
Unterbr	Personen	A	B	C	D	E
BX1	2	88	100	102	110	115
	3	92	105	106	125	119
AX1	2	94	112	112	114	126
	3	98	116	116	130	130
	4	102	120	120	146	134
AX2	2	120	160	174	150	188
	3	125	164	178	166	192
	4	128	168	182	182	196
	5	132	172	188	198	200
	6	136	175	190	214	204

Dolazak/odlazak: svakodnevno osim za Novu godinu, subotom od 2.2. do 23.2. dolasci do 22h, odlasci do 11g. **Minimalni/maksimalni boravak:** 3 noći, Nova godina boravak od 29.12. do 5.1., 7 noći od 2.2. do 23.2. **Uključeno:** boravišne takse, struja, voda, grejanje, prvo postavljanje posteljine, dečiji krevet do 2 godine, nameštaj za decu (KIMO), parking, završno čišćenje (u BX1 EUR 38, u AX1/AX2 EUR 43, zaračunava se pri rezervaciji). **Kućni ljubimac:** 9 EUR po danu (TIER). **Po želji:** plaća se na licu mesta: promena posteljine. **Boravišne takse:** uključene.

! **Ušteda: 7=6** dolasci 5.1. – 26.1., 23.2. – 2.3. **14=12** dolasci 5.1. – 19.1., 23.2.

Hotel Bellevue ♦♦♦♦

Seeboden am Millstättersee



Primer DJM



50 soba

Položaj: miran položaj na padini, do jezera 400 m, do centra 900 m.

Hotel: komforan hotel za odmor sa restoranom (PP = švedski sto za doručak i uveče set od 4 jela, švedski sto sa salatama, nedeljno tematsko veče), hol sa barom, WiFi LAN u lobiju (uz doplatu), lift, parking.

Sobe: komforne, fen, radio, telefon, TV, mini bar, sef.

• DH sa tušem/WC, delimično sa razdvojenim krevetima, oko 19 m².

• DJM sa kadmom ili tušem, odvojenim WC, balkon, pogled jezero, oko 40 m².

• EI sa kadmom ili tušem/WC. Bademantil na recepciji.

Sport i zabava: zatvoreni bazen (12X6m), sauna, teretana, stoni tenis besplatno. Uz doplatu: solarijum, masaže, kozmetički tretmani, bilijar, flipper.

Deca: soba za igru, baby phone.

Za skijaše: skijalište Goldeck oko

6km, skijališta Katschberg i Bad Klinkirchheim na oko 25 km.

More Inclusive

- Božićna meni
- Novogodišnja proslava sa gala večerom i ponoćnim snekom

Dobro je znati

- 20% popusta na TOP-GOLD- ski pas u hotelu



A: 5.1.-1.2. I 23.2.-5.4. B: 22.12.-28.12. I 2.2.-22.2. C: 29.12.-4.1.

Cene po osobi/noćenju u EUR		Leistung KLU02004 FH		
Reiseart	TOUR	Anf H	Br. osoba	A B C
Unterbr				
DH H	DZ/Du/WC/PP		2	41 52 66
DJMH	DZ/BoD/WC/Bk/Pog. jez./PP	2-4		49 62 83
EI H	EZ/BoD/WC/PP	1-2		41 52 66

Dolazak/odlazak: svakodnevno, subotom 29.12. – 5.1. **Minimalni boravak:** 3 noći, 7 noći 29.12. – 5.1. **Popust za dodatni ležaj:** kao 3. i 4. osoba u DJM do 8 godina 100%, od 9 do 15 godina 50%, od 16 godina 30%. **Singl sa detetom:** u EI do 8 godina 100%, od 9-15 godina 50%. **Pas:** 10 EUR po danu (TIER). **Boravišne takse:** plaćanje na licu mesta.

First minute: 10% popusta za rezervacije do 31.10. za boravke 22.12.-29.12. i 5.1.-6.4.

Vitalhotel Berghof ♦♦♦♦

Afriz

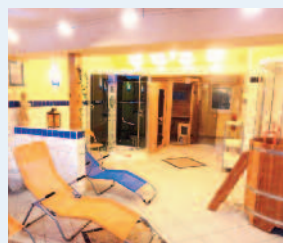

Primer

15 soba

Položaj: miran položaj, sa lepim panoramskim pogledom, do Bad Kleinirchheim oko 18 km.

Hotel: komforan hotel za odmor sa sobom koji se od glavne i sporedne zgrade sa porodičnom atmosferom, recepcijom, gostionom, restoranom (PP = švedski sto za doručak, uveče švedski sto sa hladnim i toplim jelima, specijaliteti od ribe, švedski sto sa salatama), bar, cafe, terasa za sunčanje, parking.

Sobe: udobno i komforno opremljene, sa kadmom ili tušem/WC, fen, radio, TV, WiFi LAN (uz doplatu), sef i balkon.

• DJ: standardna – dvokrevetna soba, oko 18 m².

• DJX: soba s popustom, kao DJ, ipak manja raspoloživost.

• BJ: jednosobni studio, oko 25 m²

• FJ: dvosobni porodični apartman, oko 40 m², sa dvokrevetnom sobom, dnevno/spavaćim delom i kuhinjom.

• FJA: trokrevetni porodični apart-

man, oko 50 m², 2 odvojene spavaće sobe, dnevno/spavaći prostor i kuhinja, za maks. 4 odrasle osobe i 1 dete do 16 godina.

• EU: jednokrevetna soba sa tušem/WC.

Sport i zabava: parno kupatilo sa masažom za noge, sauna, infracrvena kabina sa terapijom svetlom u boji, hladna kupka, deo za odmor sa TV, teretana, stoni tenis. Uz doplatu: masaže. Program za goste, delimično uz

doplatu: šetnja po snegu i sa fenjerima, veče u brvnari, roštilj na snegu.

Deca: soba za igru, bioskop, poljana za vežbu skijanja i mala staza za sankanje kod hotela.

Za skijaše: do gondole skijališta Verditz oko 800 m, prilikom dobrih vremenskih uslova moguć spust do hotela, ski bus, stanica ispred hotela, skijalište Gerlitz na oko 8 km, staza za nordijsko skijanje na oko 8 km, prostorija za skije.

A: 6.1.-1.2. I 23.2.-1.4. B: 2.1.-5.1. I 2.2.-22.2. C: 25.12.-1.1.

Cene po osobi/noćenju u EUR		Leistung KLU18002 FH		
Reiseart	TOUR	Anf H	Br. osoba	A B C
Unterbr				
DJXH	DZ/BoD/WC/Bk/Sparpreiszimmer/PP		2	44 49 –
DJ H	DZ/BoD/WC/Bk/PP		2	50 56 63
BJ H	Studio/BoD/WC/Bk/PP		2-3	53 59 66
FJ H	Familienapartment/BoD/WC/Bk/PP		2-4	57 64 70
FJAH	Familienapartment/BoD/WC/Bk/PP		2-5	64 73 79
EU H	EZ/Du/WC/Bk/PP		1	57 64 70

Noćenje sa doručkom (G): - 10 EUR, deca 6-11 g – EUR 5, od 12-16 g – EUR 7. **Dolazak/odlazak:** svakodnevno sem za Božić/Novu godinu. **Minimalni boravak:** 3 noći, Božić/novogodišnji boravak od 26.12 do 2.1. i/ili 2.1. do 6.1. **Popust za dodatni ležaj:** kao 3. osoba u BJ, kao 3. i 4. osoba u FJ, kao 3. i 5. osoba u FJA do 5 g 100% popusta, od 6-11 g 50%, od 12-16 godina 30%. **Pas:** 8 EUR po danu (TIER). **Boravišne takse:** uključene.

First minute: 5% popusta do 31.10. za boravke 2.1. – 2.4.

Landhotel Bier Peter ♦♦♦♦

Bodensdorf



Primer

VIŠE OD ODMORA ...

Soba sa uštedom



26 soba

Položaj: na delu prema ulici, oko 400m do Ossliacher jezera.

Hotel: porodično vođen hotel prijatne atmosfere, pansionisti restoran, pivnica, prostorija za boravak, Wireless LAN, (doplatu), lift, parking.

Ishrana: All inclusive

Sobe: komforne, kada ili tuš/WC, fen, radio, telefon, Sat. TV (DI)

• DIX: soba s popustom, opremljenost kao DI, ipak manja raspoloživost.

• DJ: sa balkonom, oko 20m².

• DJB: kao kauč za spavanje za 3. Osobu, balkon, oko 25m².

• DJC: za max. 3 odrasle osobe i 1 dete do 14 godina (kauč za spavanje), balkon, oko 27m².

• EU: tuš/WC, balkon

Deca: soba za igranje

Za skijaše: skijaško područje Ger-

litzten Alpe oko 7 km. Skibus, stanica kod hotela.

All inclusive:

Švedski sto doručak sa bio kutkom

Lnč paket koji sami napravite

Popodne kafa i kolači

Uveče meni d 4 jela, izbor salata, ne-

deljno meni specijaliteta
Tokom celog dana do 22č pivo, vino, sokovi, kafa, čaj

A: 2.1.-30.3. B: 26.12.-1.1.

Cene po osobi/noćenju u EUR		Leistung KLU16004 FH		
Reiseart	TOUR	Anf H	Br. osoba	A B
Unterbr				
DIXI	DZ/BoD/WC/Sparpreiszimmer/AI		2	43 50
DI I	DZ/BoD/WC/AI		2	48 56
DJ I	DZ/BoD/WC/Bk/AI		2	56 62
DJBI	DZ/BoD/WC/Bk/AI		2-3	57 64
DJCI	DZ/BoD/WC/Bk/AI		2-4	57 64
EU I	EZ/Du/WC/Bk/AI		1-2	57 64

Dolazak/Odlazak: svakodnevno osim za Božić/Novu godinu. **Minimalan boravak:** 3 noći, Božić/Nova godina boravak 26.12. – 2.1. i/ili 2.1. – 6.1. **Popust za dodatni ležaj:** kao 3. osoba u DJB, kao 3 i 4 osoba u DJC do 5 godina 100% popusta, od 6 do 9 godina 70%, od 10 do 14 godina 50%, od 15 godina 30%. **Single sa detetom:** u EU do 5 godina 100%, od 6-9 godina 70%, od 10 do 14 g 50%. **Pas:** nije dozvoljen. **Boravišne takse:** uključene.

Ušteda: 7=6 za dolaske 6.1. – 20.1., 24.2. – 17.3., **14=12** dolaski 6.1. – 13.1., 24.2. – 10.3., za dolaske nedeljom i odlaske četvrtkom: **4=3** za dolaske 6.1. – 20.1., 24.2. – 17.3.

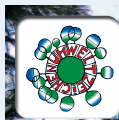

Skigebiet Dreiländereck



Primer



Primer

**94 stambene jedinice**

Položaj: na sunčanom platou iznad Faaker jezera, okružen skijaškim terenima Villacher.

Kompleks: sastoji se od 25 rustičnih seoskih kuća sa udobnim apartmanima. Restoran sa švedskim stolom „Dorfstadl“ sa bio konceptom, A-la-carte restoran „Dorfwirt“ sa kutkom sa kaminom, bar „Tränke“, sala za sastanke, WiFi LAN (uz doplatu), mašine za veš na novčice, parking.

Sport i zabava: novi wellness deo „DORFHOTEL SPA“ sa zatvorenim bazenom (8 x 5m) sa odvojenim bazenom za decu, finskom saunom, biljnom saunom, tuševima, infracrvenom kabinom, prostorijom za odmor, teretana uključena u cenu. Uz doplatu: solarijum, masaže, kozmetički tretmani. Raznolik program za goste i porodice, delimično uz doplatu, npr.: šetnje, sankanje, šetnje sa bakljama, seoske priredbe.

Snabdevanje: mala lokalna prodavnica u sklopu kompleksa, supermarket na oko 5 km, servis sa pecivom (uz doplatu).

Smeštaj: renovirani apartmani sa dnevno/spavaćom prostorijom sa 2 kauč-kreveta u uglu, kaljeva peč (električna), kutak za obrok, kuhinja (aparati za kafu, kuvala, mikrotalasna peč), WiFi LAN, radio, telefon, TV, fen, sef (kaucija).

AX1 za 2-3 osobe (oko 35 m²). Mala soba sa dva odvojena kreveta, tuš/WC, položaj: na 1. spratu.

AX2 za 2-4 osobe (oko 35 m²).

Mala dvokrevetna soba, tuš/WC. Položaj: u prizemlju.

AX3 za 2-6 osoba (oko 55 m²). Dvokrevetna soba, soba sa dva kreveta, tuš, odvojeni WC, položaj: prizemlje ili 1. sprat.

AX8 za 2-6 osoba (ca. 70 m²) Dvokrevetna soba, soba sa 2 kreveta, 2 x tuš/WC, balkon. 1 sprat.

Za skijaše: sopstvena škola skijanja i iznajmljivanja skija direktno u kompleksu. Ski staza za decu prekoputa hotela. Tromedja i Gerlitzten Alpe su na oko 20-30 minuta vožnje

kolima. Ski bus (svakodnevno) po rasporedu do tromedje, staza za nordijsko skijanje kod kompleksa.

More Inclusive

- „Božić na selu“ sa bogatim programom, Badnje večer i jelka za ukrašavanje po apartmanu od 17.12. do 24.12.
- pri bukiranju PP: novogodišnji bal sa plesom i muzikom, gala švedski sto
- 1 flaša soka od jabuke i mineralne vode u apartmanu po dolasku
- od 12.1. do 1.2. i 23.2. do 15.3. ski pas za skijalište tromedje (uključen transfer po rasporedu) ne važi za dan dolaska i odlaska.

Idealno za porodice

- Oprema za bebe i decu (**KIMO**), npr. krevetac, baby phone, podmetač za prepovijanje, visoka stolica, grejač flašice (navesti u rezervaciji)
- Sopstvena ski škola za prvi kurs za decu. Bukira se na licu mesta.
- Klub za mlade za od 12-17 godina sa vodičem za mlade od 22.12. do 4.1.,
- čuvanje dece od 3 -11 godina (ned-pet), soba za igru, tobogan, predstave itd, celodnevni bar sa sokovima
- čuvanje male dece od 8 meseci do 2 godine (na sat, ned-pet)

**Paketi ishrane**

Usluga: švedski sto za doručak ili PP = šved. sto za doručak, popodnevni sneg, uveče tematski švedski sto ili set od 3 jela po izboru (u zavisnosti od popunjenosti gostima) besplatno stono piće (točeno pivo, vino i sokovi)

More inclusive:

- Pri rezervaciji PP deca do 14 godina dobijaju „All inclusive“ = dodatno ručak, sokovi za vreme obroka i do 21 sat na dozeru za piće, voda i sok u „RESIs Kinderclub-u“, 15-17 sati kolač, voće i sladoled.
- od 23.2. do 22.3. ishrana za 2 deteta do 14 godina (kod odgovarajuće rezervacije roditelja)

Božićni meni 24.12.

Novogodišnji bal sa igrom i muzikom, gala švedski sto.

Cene po osobi/danu u EUR

Reiseart **TOUR** Anf **ZUB**

Leistung **KLU08805 FW**

Unterbr 15.12.-5.4.

XHP1 Doručak odrasli 15

XHP2 Doručak dete 7-14 g 8

XHP4 Polupansion odrasli 39

XHP5 Polupansion dete 7-14 g 24

Napomena: deca do 6 godina besplatno.

A: 12.1.-1.2. **B:** 23.2.-22.3. **C:** 23.3.-5.4. **D:** 15.12.-21.12. **E:** 5.1.-11.1. **F:** 2.2.-22.2. **G:** 22.12.-4.1.

Cene po osobi/noćenju u EUR

Reiseart	TOUR	Anf	FW	Leistung KLU08805 FW							
				A		B		C		D	
Unterbr	Personen	bis 2 N.	ab 3 N.	bis 2 N.	ab 3 N.	bis 2 N.	ab 3 N.	bis 2 N.	ab 3 N.	bis 2 N.	ab 3 N.
AX1	2-4	53	38	57	42	62	47	91	76		
AX2	2-4	55	40	60	45	65	50	93	78		
AX3	2-6	59	44	65	50	70	55	106	91		
AX8	2-6	63	48	68	53	73	58	109	94		

Napomena: cene važe za 1. i 2. osobu, svaka sledeća osoba je uključena. **Dolazak/odlazak:** svakodnevno, subotom 22.12. do 5.1., odlazak 15-19h, odlazak do 10časova. **Minimalni boravak:** 3 noći, 7 noći od 22.12. – 5.1. **Uključeno u cenu:** struja, voda, grejanje, delimična posteljina (nedeljna zamena), dečiji krevet za do 2 godine, ne računa se u maks. broj u apartmanu, hranilica (HOCH), oprema za decu (KIMO), parking, završno čišćenje, medjučišćenje od 8 noćenja. **Kućni ljubimci:** 15 EUR po danu (TIER). Po želji (plaća se prilikom rezervacije): hotelski servis (dnevno čišćenje, spremni kreveti po dolasku, zamena peškira) 33 EUR po objektu/noći (XHS1). **Plaćanje na licu mesta:** boravišne takse.

! Ušteda: 7 = 6 za dolaske 15.12.

Iznad uživanja! Između planinskih visina i smaragno zelenih voda, svako može pronaći svoj lični raj. Skijanje u Sloveniji je već tradicija. Jedinствeni panoramski pogledi i dobro pripremljene staze Kranjska Gora, Bovec i Bohinj pružaju ski uživanje bez granica.



SKI REGIONI	Ski oblast do ... m	Staze ukupno km	Staze/km	Kapacitet lifta osoba/sat	Gondola	Žičare	Vučice	Snežni topovi	Skibus	6-dnevni-Skipas ca. EUR	Škola skijanja	Ski-obdanište	Staze - km	Halfpipe	Funpark
Skijanje i nordijsko skijanje															
Kranjska Gora	1.291	20	10 8 2	21.400		6	13	•		155	•	•	40		•
Bovec	2.300	30	6 22 2	15.000	3	4	5	•	•	140	•	•	15		•
Bohinj	1.800	41	13 14 13	12.600		7	7	•	•	126	•	•	17	•	•
														Snowboard	

VAŠA MESTA ZA ODMOR

Kranjska Gora (810m) je najpoznatije zimsko ski mesto Slovenije, u srži Julijskih Alpa. Prevoji Julijskih Alpa gustom šumom i između njih postavljene staze za skijanje nude idealne uslove za skijaše, nordijske skijaše, planinare, i šetače. Staze su uglavnom lake do srednje teške, dok

je crna staza u Podkoren zaista pravi izazov. Ski uživanje nailazimo i duž promenade, gde se nalaze mnogi restorani, barovi i cafei. Kasino zaozručuje ponudu slobodnog vremena.

Bovec (483) tromeda Slovenije, Italije i Austrije, najznačajnije turističko

mesto Soca doline, u blizini italijanske granice. Najviši ski region Slovenije, Bovec-Kanin, pruža staze na preko 2.000m nadmorske visine samim tim i čisto zimsko uživanje. Zahvaljujući divnom položaju pruža sjajne pogleda sa Alpa na Jadran.

Bohinj (525m) nalazi se na jugoi-

stočnom obodu Julijskih Alpa, okruženo dolinom koja oduzima dah sa najvećim jezerom Slovenije, Bohinjsko jezero. Jezero je okruženo ski centrima Vogel, Koblja, Soriska planina, Senozeta i Pokluka, koji se nižu jedan za drugim kao niska bisera. Raznovrsna ponuda zimskih sporto-

va za početnike kao i za napredne skijaše, pruža razne mogućnosti.

Hotel Lek ♦♦♦♦



VIŠE OD ODMORA ...

- 1/1 bez doplate
- Ekstra usluge uklju. u cenu



70 soba

Položaj: okruženo šumama, miran, na obodu mesta, oko 300m do centra gde se nalaze restorani, kafići, barovi i radnje. Idealna polazna tačka za ski ture.

Hotel: hotel sa lepom i sportskom atmosferom. Pansionski restoran, cafe, bar, kiosk, pristup internetu, parking.

Ishrana: PP švedski sto doručak i večera.

Sobe: dobro nameštene, oko 15m², kada ili tuš/WC, fen, bade-mantil, telefon, kablovska TV (DIB/EIB). DJA superior, nešto prostiranja, dodatno sa minibarom i balkonom. 1/1=1/2 (DIB) za jednu osobu.

Sport i zabava: zatvoreni bazen (oko 12 x 6m), dakuzi, fitness prostorija uključeno u cenu. Uz doplatu:

sauna, solarajum, masaže.

Deca: dečiji bazen, soba za igranje za decu.

Za skijaše: do sledećeg ski lifta oko 200m, nordijsko skijanje oko 500m, škola skijanja oko 300m.

More inclusive:

Po osobi i boravku 1 x kafa i kolači Božićni meni

Dobro je znati

U periodu 1.12. do 30.12. i 5.1. do 21.3. Jednokrevetne sobe bez doplate.



A: 1.12.-27.12. I 2.3.-20.3. B: 5.1.-15.2. C: 16.2.-1.3. D: 28.12.-4.1.

Cene po osobi/noćenju u EUR

Reiseart	TOUR	Anf H	Br. osoba	A	B	C	D*
Unterbr	DZ/BoD/WC/PP	2-4	50	58	68	91	
DIAH	DZ/BoD/WC/Bk/Superior/PP	2-3	55	68	79	104	
EIBH	EZ/BoD/WC/PP	1	50	58	68	116	

*Dopлата za novogodišnji meni sa muzikom uživo zaračunava se pri rezervaciji: 31.12. +EUR 119 po osobi, deca do 3 godine uključena u cenu, deca od 4-11 godina +EUR 55. Dolazak/Odlazak: svakodnevno. Min. boravak: 3 noći, 5 noći od 28.12. do 2.3. Popust za dodatni ležaj: kao 3. Osoba u DIB/DJA od 2 do 11 godina 50%, od 12 godina 20%, kao 4. Osoba u DIB od 2 do 11 godina 100%. Pas: dozvoljen, EUR 15 po danu (TIER). Boravišna taksa: oko EUR 1,01 po osobi/danu plaća se na licu mesta.

First minute: 10% popusta do 30.09.

! Ušteda: 3=2 dolasci 1.12. – 28.12., 4=3 dolasci 24.12. – 28.12., 6=5 dolasci 13.1. – 25.1., 7=6 dolasci 3.2. – 2.3.

Hotel Jezero ♦♦♦♦

Bohinj

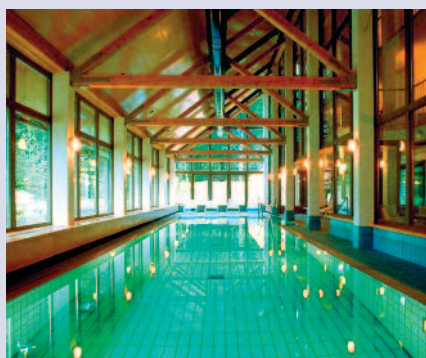

Primer

VIŠE OD ODMORA ... Ekstra usluge uklju. u cenu



76 soba

Položaj: divan, okružen slikovitom prirodom alpske doline, direktno na Bohinjskom jezeru, u centru, gde su i restorani, cafei, barovi i radnje.

Hotel: komforan i prijatne atmosfere. Nepušački pansioni restorani, nepušački a-la-carte restorani, cafe, bar, pristup internetu (doplata), lift, parking.

Ishrana: švedski sto doručak, polupansion dodatno sa večernjim predjelom i desertnim bufeom, glavno jelo se servira na stolu, 4 različita jela na izbor, jedno od njih vegetarijansko, kod punog pansiona popodne izbor od 3 jela sa menija.

Sobe: individualno i s ukusom uređene, oko 22m², kada ili tuš/WC, fen, telefon, kablovska TV, minibar, sef, balkon (DJ). DJA Superior, nešto veće. EJA jednokrevetna soba, Superior.

Sport i zabava: zatvoreni bazen (oko 16x4m), sauna, fitnes uključen. Uz doplatu: solarijum, masaže.

More inclusive

Za rezervaciju polupansiona božićni meni.

Za rezervaciju polupansiona vino, pivo, sok, voda, točeno pivo.

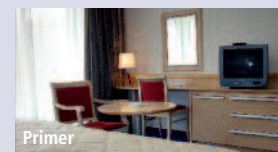

Primer

A: 1.12.-23.12. I 3.1.-13.4. B: 24.12.-2.1.

Cene po osobi/noćenju u EUR

Reiseart	TOUR	Anf H	Br. osoba	Leistung	LJU20003 FH
Unterbr				A	B*
DJ H	DZ/BoD/WC/Bk/PP		2	54	65
DJAH	DZ/BoD/WC/Bk/Superior/PP	2-3		64	84
EJAH	EZ/BoD/WC/Bk/Superior/PP	1		78	97

*Doplata za novogodišnju večeru sa muzikom uživo, računa se pri rezervaciji: 31.12. +EUR 69, deca do 11 g +EUR 34, uve na rezervaciju PP. **Noćenje/doručak (G):** - EUR 20. Pun pansion (V): + EUR 20. **Dolazak/Odlazak:** svakodnevno. Minimalan boravak: 2 noći, 4 noći 24.12. - 3.1. **Popust za dodatni ležaj:** kao 3. Osoba u DJA od 2 - 11 godina 50%, od 12 godina 30%. **Single sa detetom:** u DJ/DJX od 2 do 11 godina 30% popusta. **Pas:** nije dozvoljen. **Boravišna taksa:** uključena.

First minute: 15% popusta do 31.10.

Ušteda: 7=6 za dolasko 1.12. - 17.12., 12.1. - 29.1., 1.3. - 7.4.

Hotel Kanin ♦♦♦♦

Bovec

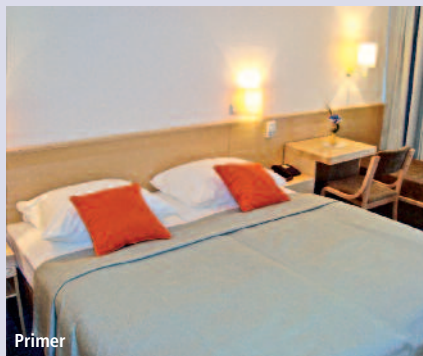

Primer



125 soba

Položaj: miran, na obodu mesta, oko 100m do centra. Sjajan pogled na planine koje se nalaze oko.

Hotel: omiljen i poznat hotel sa porodičnom atmosferom. Idealan za ljubitelje sporta i goste koji traže mir. Pansioni restorani, cafe, bar, internet terminal (doplata), lift, parking.

Usluga: švedski sto doručak, kod polupansiona dodatno večera.

Sobe: komforne, oko 15m², kupatilo/WC, fen, telefon, LCD kablovska TV, frižider, sef (DB/FB/EB).

DA/FA/EA: oko 18m², dodatno sa balkonom.

FA/FB: porodični smeštaj, 2 dvokrevetne sobe jedna pored druge.

1/1=1/2 (DB/DA) za jednu osobu.

Sport i zabava: zatvoreni bazen (oko 16x9m) uključeno. Uz doplatu: dakuzi napolju i unutra, parno kupatilo, finska sauna, biosauna, infra cr-

vena kabina, masaže, kozmetički tretman kao npr. pedikir, manikir.

Za skijaše: do sldeće žičare sa kabinama koja vodi do najvišeg ski regiona, Kanin planine) oko 800m. Ski bus, stanica ispred hotela.

Dobro je znati:

10% popusta za iznajmljivanje skija, udaljeno ca. 200m.

A: 1.12.-23.12. I 6.1.-6.2. I 24.2.-23.3. I 5.4.-12.4. B: 7.2.-23.2. I 24.3.-4.4. C: 24.12.-5.1.

Cene po osobi/noćenju u EUR

Cena po osobi/mesečju za LUK			Leistung			
Reiseart	TOUR	Anf H	Br. osoba	A	B	C*
	Unterbr					
DB H	DZ/B/WC/PP		2-3	48	53	60
FB H	Fam.-Unterbr./B/WC/PP		4	48	53	60
DA H	DZ/B/WC/Bk/PP		2	51	56	63
FA H	Fam.-Unterbr./B/WC/Bk/PP		4	51	56	63
EB H	EZ/B/WC/PP		1	68	74	80
EA H	EZ/B/WC/Bk/PP		1	71	76	83

*Doplata za novogodišnju večeru sa muzikom uživo, računa se pri rezervaciji: 31.12. +EUR 63, deca do 6 godina uključeno, od 7 do 13 g +EUR 31. **Noćenje/doručak (G):** - EUR 8 (može se rezervirati u sezoni A/B). **Dolazak/Odlazak:** svakodnevno. **Minimalan boravak:** 3 noći, 5 noći 24.12. - 6.1. **Popust za dodatni ležaj:** kao 3. Osoba u FB/FA od 12 godina 30%, od 13 godina nije moguće. **Single sa detetom:** u DB/DBX od 3 godine 100% popusta, od 4 do 11 godina 30% popusta, sa 12 godina 10% popusta. **Pas:** u DA i samo na prizemlju dozvoljeno, EUR 10 po danu (TIER). **Boravišna taksa:** uključena.

First minute: 10% popusta do 15.11.

U mnogim skijalištima se oprema može iznajmiti unapred uz smeštaj. Molimo Vas da obratite pažnju na odgovarajuća uputstva kod svakog hotela tj. apartmana. Iskoristite prednosti za cene i uživajte u skijaškim zadovoljstvima.



SKI MESTA

1 St. Vigil-Enneberg (1.281 m) i Olang/Kronplatz (900 m) pripadaju verovatno najpoznatijim najpopularnijim centrima zimskog sporta. Niederrasen (1.030 m) je udaljen oko 3 km.

2 Tesero (oko 1.500 m) i Pampeago (oko 1.750 m) su mala prijatna mesta u Latemar oblasti.

6 Misurina (1.756 m), lepo planinsko selo, oko 15 km od Toblacha i oko 8 km od Cortina d'Ampezzo. Cortina d'Ampezzo (1.211 m) poznati zimski centar sa mnogobrojnim restoranima, cafeima, barovima i prodavnicama.

7 Brixen (1.067 m), kulturno istorijsko zimsko mesto, sa 1.000-godišnjom istorijom, lepim starim kućama, uskim prolazima, cafeima, restoranima i prodavnicama. Palm-schoß (1.770 m) nalazi se ispod Plose, oko 18 km do Brixena. 8 Ridnaun-Maiern/dolina Ridnaun (1.378 m), mali zimski centar oko 2 km od Ridnauna i oko 5 km od slikovitog Sterzinga. Žičara Ridnaun/Gasse, je idealna za početnike i decu, udaljena je oko 3 km. Skijalište Ratschings sa svojim prostranim stazama je na oko 20 km. Ratschings/Eisack dolina (1.200 m), ugodno

mesto sa sportskim izazovima za svakoga. 10 Sulden (1.900 m) nudi prvoklasno uživanje u skijanju na Ortleru.

11 Kurzras (2.000 m) i Unserfrau (1.500 m) sa odličnim skijaškim stazama kako za početnike tako i za profesionalce.

12 Mühlen in Taufers (853 m) nudi skijanje na Speikbodenu i Klausbergu im Tauferer-/Ahrn dolina.

13 Trafoi (1.540 m), mirno malo mesto, u podnožju planine Ortlers sa impozantnom panoramom.

14 Sunčana dolina **Val di Sole** nudi sa svojim mestima **Pejo** (1.397 m) i **Mezzana-Marilleva** (940 m), **Folgarida** (1.270 m) najbolje uslove na stazama na svojim padinama bez drveća. **Tonalepass** (1.883 m) spaja Trentino i Lombardei i predstavlja kapiju Švajcarske, a **Ponte di Legno** (1.257 m) koje se nalazi ispod prelaza Tonale, nudi idealnu mrežu staza koju kruniše Presena-glečer.

15 Toblach (1.220m), **Innichen** (1.113 m) i **Vierschach bei Innichen** (1.150 m) se nalaze u dolini Hochpuster. Mali zimski raj za mlade i stare.

17 Madonna di Campiglio (1.550 m), popularni mondenski sportski centar sa neograničenim uživanjem u skijanju.

19 Ispod impozantnog Rosen Garten-a nalazi se **Welschnofen** (oko 1.400 m) ušušak u jedinstven predeo Dolomita.

21 Folgaria/Trento (1.200 m), lepo zimsko mesto u Trentinu, idealno za spusteve i nordijsko skijanje.

22 Gossensass (oko 1.098 m) topla preporuka za uživanje u skijanju, sa pistama za svakog.



SKI REGIONI	Ski oblast do ... m	Staze ukupno km	Staze/km	Kapacitet lifta osoba/sat	Gondola	Žičare	Vuče	Snežni topovi	Skibus	6-dnevni-Ski- pas ca. EUR	Škola skijanja	Ski-odba- nište	Staze - km	Halfpipe	Funpark
Skijanje i nordijsko skijanje															
															Snowboard
1 Kronplatz	2.275	105	51 28 26	64.000	20	6	5	•	•	236	•	•	280	•	
2 Eggental/Latemar	2.500	90	36 41 13	46.400	2	19	11	•	•	218	•	•	34		
3 Fassatal	2.638	114	33 70 11	74.358	8	29	21	•	•	248	•	•	70	•	
4 Grödnertal	2.518	195	52 125 18	103.213	9	45	28	•	•	234	•	•	56	•	
5 Alta Badia	2.778	130	70 52 8	75.400	9	28	13	•	•	230	•	•	40	•	•
6 Cort. d'Ampezzo	2.950	110	55 45 10	47.020	6	25	7	•	•	248	•	•	58		
7 Plose/Brixen	2.506	40	9 22 9	13.500	1	7	2	•	•	248	•	•	13	•	
8 Ratschings	2.100	23	2 21 -	11.000	1	6	1	•	•	193	•	•	60	•	
9 Fleimstal*	2.267	23	12 6 5	12.470	3	3	4	•	•	218	•	•	150		
10 Ortlerarena*	3.250	229	83 109 37	71.600	6	27	30	•	•	206	•	•	6	•	
11 Schnalstal*	3.258	35	11 9 15	11.150	1	7	4	•	•	211	•	•	20	•	
12 Tauferer/Ahrntal	2.400	36	6 25 5	8.850	1	6	1	•	•	173	•	•	98		
13 Trafoi am Stilfserjoch*	2.700	10	2 7 1	10.700	-	1	2	•	•	137	•	•	6		
14 Val di Sole	3.000	134	39 72 23	63.000	14	44	31	•	•	205	•	•	98		•
15 Hochpustertal	2.200	77	12 53 12	30.101	4	7	20	•	•	248	•	•	200		•
16 Meransen	2.500	22	6 15 1	11.880	1	2	4	•	•	217	•	•	40		•
17 Madonna di Campiglio*	2.580	60	32 22 6	31.000	5	12	5	•	•	218	•	•	22	•	•
18 Aostatal*	3.480	296	86 179 31	105.557	6	30	24	•	•	218	•	•	49		•
19 Seiser Alm	2.229	60	18 40 2	103.213	2	17	5	•	•	234	•	•	10		
20 Folgaria*	2.050	75	22 48 5	25.000	-	12	10	•	•	188	•	•	45	•	•
21 Gossensass	2.050	15	6 8 1	7.080	-	2	1	•	•	179	•	•	14		
22 Monte Bondone*	2.090	17	6 10 1	5.900	-	5	-	•	•	153	•	•	35	•	•
23 Livigno*	2.785	24	4 14 6	47.300	1	5	2	•	•	208	•	•	30	•	

* Nije prikazano na karti.

Dolomiti Super ski-pas

Zimski region Dolomiti Superski je jedinstven. Uživajte u fantastičnim uslovima za skijanje u 13 regiona sa ukupno oko 1.220 km staza. Od toga laganog skijanja je na 360 km, nešto je već teže na 720 km, a za ski profesionalce tu su teške padine na

ukupno 120 km dužine. Više od 460 žičara vode do najviših skijališta. Radost skijanja pred jedinstvenim planinskim kulisama uklapaju razna skijališta i nude raznovrsnost.

Preko 3.000 m visoki vrhovi čine srž Dolomita. U skijališta se ubrajaju: Cortina d'Ampezzo, Kronplatz, Alta

Badia, Arabba, Fassatal, Gröden-Seiser Alm, Hochpustertal, Fiemme/Obereggen, Passo Rolle, San Martino, Eisacktal, Tre Valli i Civetta. Ski busevi saobraćaju u Cortina d'Ampezzu, Alti Badii, Fassatalu, Fleimstalu i Civetti.



HOCHPUSTERTAL 1.130-2.200 m

SKI REGIONI	Ski oblast do ... m	Staze ukupno km	Staze/km	Kapacitet lifta osoba/sat	Gondola	Žičare	Vuče	Snežni topovi	Skibus	6-dnevni-Skipas ca. EUR	Škola skijanja	Ski-obdanište	Staze - km	Halfpipe	Funpark
Skijanje i nordijsko skijanje															
Snowboard															
Sextner Dolomiten	2.200	77	12	53	12	30.101	4	7	20	•	•	218	•	•	200

Hotel Cristallo ◆◆◆◆

Toblach



Primer

**36 soba**

Položaj: u centru, na oko 1.256 m visine, oko 28 km Bruneck-a.

Hotel: tradicionalan hotel sa prijatnom atmosferom. Pansionski restoran (PP = švedski sto za doručak i uveče set od 4 jela po izboru iz menia, švedski sto sa salatama i povrćem), café, bar, tirolska gostionica, internet terminal (uz doplatu), lift, parking, garaža.

Sobe: udobne, oko 20 m², imaju tuš/WC, fen, radio, telefon, sat. TV (LCD), minibar, sef (DH). DU oko 30 m², dodatno sa balkonom. Jednokrevetne sobe EU oko 18 m², sa balkonom.

Sport i zabava: zatvoreni bazen (oko 10 x 5 m), whirlpool, parno kupatilo, sauna, bio sauna uključeno. Uz doplatu: solarium, masaže, beautyfarm. Nedeljno gala večera i tirolski seoski meni, 2 x nedeljno šetnja sa vodičem.

Za skijaše: ski lift na oko 1 km, skijalište Haunold na oko 4 km, skijalište Helm na oko 10 km, nordijsko skijanje na oko 1 km, ski bus, stanica ski busa na oko 100 m. Soba za skije.

šte Helm na oko 10 km, nordijsko skijanje na oko 1 km, ski bus, stanica ski busa na oko 100 m. Soba za skije.

More inclusive

- Božićni meni
- Za boravak od 6.1. do 31.1. (od nedelje do četvrtka) vaučer po

osobi/ boravku u vrednosti od 30 EUR za tretmane Beautyfarm-i

Dobro je znati

10% popusta na iznajmljivanje skija i snowboarda u Innichen-u (Haunold) i Vierschach-u (Helm).

A: 6.1.-2.2. | 17.3.-23.3. **B:** 24.2.-16.3. **C:** 21.12.-25.12. | 3.2.-23.2. | 24.3.-1.4. **D:** 26.12.-5.1.

Cene po osobi/noćenju u EUR

Reiseart	TOUR	Anf H	Leistung BZ055012 FH			
Unterbr		Br. osoba	A	B	C	D*
DH H	DZ/Du/WC/PP	2	78	85	90	114
DH H	DZ/Du/WC/Bk/PP	2-4	85	91	99	121
EU H	EZ/Du/WC/Bk/PP	1	94	101	105	127

* Doplata za novogodišnji meni 60 EUR, nije obavezna, plaća se na licu mesta. **Dolazak / odlazak:** svakodnevno, osim za Božić / Novu godinu, subotom ili nedeljom od 3.2. do 17.2. **Minimalni boravak:** 3 noći, božićni / novogodišnji boravak od 29.12. do 5.1. i / ili 30.12. - 6.1., 7 noći od 3.2. do 17.2. **Popust za pomoćni ležaj:** 3. i 4. osoba u DU do 5 godina 100%, od 6 do 10 godina 50%, od 11 godina 20%. **Pas:** nije dozvoljen. **Garaža:** oko 9 EUR po danu.

First minute: 5% popusta za rezervacije do 31.10.

Ušteda: 7 = 6 za dolazak subotom i nedeljom: **7=6** dolasci 6.1. - 26.1., 9.3. - 23.3. (First minute i Ušteda se ne mogu kombinovati)

Hotel Dolomiten ◆◆◆◆

Toblach

**VIŠE OD ODMORA ...****Uključene dodatne usluge****24 sobe**

Položaj: centralni položaj, u sred planinskog okruženja, na oko 1 km do centra, na 1.242 m visine. Oko 29 km do Bruneck-a.

Hotel: udoban i prijatan atmosfera. Pansionski restoran (PP = švedski sto za doručak, set od 3 jela za večeru, švedski sto sa salatama), bar, terasa za sunčanje, lift, parking.

Sobe: dobro održavane, oko 20 m², sa katom ili tušem/WC, fenom, telefonom, TV-om (LCD), balkon. 1/1=1/2 bez doplate

Sport i zabava: parno kupatilo, sauna, tuševi uključeno. Uz doplatu: dakuzi, solarium, masaže. Nedeljno pešačenje u obuci za sneg sa vodičem.

Za skijaše: do najbližeg ski lifta oko 1 km, do skijališta Haunold oko 4 km, do skijališta Helm oko 10 km, nordijsko skijanje na oko 200 m, ski

bus (uz doplatu), stanica na oko 100 m, prostorija za skije.

More inclusive

- Božićni meni
- Šestodnevni ski- pas Sextner Dolomiten po osobi/ boravku od 3.12. do 26.12., 7.1. do 11.2. i 25.2. do 14.4.

DERTOUR Specijal

10% popusta na iznajmljivanje skija i snowboarda u Innichen-u (Haunold) i Vierschach-u (Helm)

A: 8.12.-25.12. | 5.1.-1.2. | 16.2.-6.4. **B:** 26.12.-28.12. | 2.2.-15.2. **C:** 29.12.-4.1.

Cene po osobi/noćenju u EUR

Reiseart	TOUR	Anf H	Leistung BZ055010 FH		
Unterbr		Br. osoba	A	B	C*
DJ H	DZ/BoD/WC/Bk/PP	2-4	52	61	81
EJ H	EZ/BoD/WC/Bk/PP	1	63	73	95

* Doplata za novogodišnji meni 30 EUR, nije obavezna, plaća se na licu mesta. **Dolazak / odlazak:** svakodnevno osim Božića / Nove Godine, subotom od 2.2. do 16.2. **Minimalni boravak:** 3 noći, božićni / novogodišnji boravak od 29.12. do 2.1. i / ili 2.1. do 5.1., 7 noći od 2.2. do 16.2. **Popust za pomoćni ležaj:** kao 3. i 4. osoba do 5 godina 100%, od 6-11 godina 50%, od 12-13 godina 30%, od 14 godina 10%. **Pas:** dozvoljen, 6 EUR po danu (TIER).

First minute: 10% popusta do 31.10.

Ušteda: 7=6 dolasci 8.12. - 15.12., 5.1. - 26.1., 16.2. - 31.3.

Hotel Christoph ◆◆◆

Olang



VIŠE OD ODMORA ...

- Direktno kod žičare
- Uključene dodatne usluge



40 soba

Položaj: na stanici gondole za Kronplatz, oko 2 km do centra.

Hotel: porodičan i komforan, sastoji se od 2 zgrade, povezane podzemno jedna sa drugom. Nacionalna kategorija 3*. Restoran (PP = švedski sto za doručak, set sa 4 jela na meniju za večeru, švedski sto sa salatama), tirolska gostionica, bar, lift, parking, garaža.

Sobe: dobro opremljene, oko 22 m², sa kupatilom ili tušem/ WC, fenom, badematilom (uz doplatu), telefonom, sat. TV-om, sefom, balkonom (DJ). KJ Junior suite za 2-4 osobe, oko 37 m². EH jednokrevetna soba bez balkona, oko 16 m².

Sport i zabava: zatvoreni bazen (19x6 m) sa podvodnom masažom, sauna i parno kupatilo, finska sauna, biljna kupka, aroma tuševi, lede-

na pećina, teretana uključeno. Uz doplatu: solarijum, masaže. Program za goste, npr.: nedeljno gala večera. **Za skijaše:** na stanici gondole za Kronplatz, nordijsko skijanje udaljeno oko 2 km, kurs skijanja oko 50 m, prostorija za skije i pancerice.

More inclusive

- Božićni i novogodišnji meni pri rezervaciji polupansiona

- Poslepodnevni švedski sto sa kolačima

Dobro je znati

- 6-dnevni ski pas za cenu 5-dnevnog kod dolaska od 16.3. do 14.4.
- Povoljno i lako: iznajmljivanje skija i snowboarda uz SPORT 2000 rent, pogledati stranu 8

A: 30.3.-13.4. **B:** 30.11.-15.12. **C:** 9.3.-29.3. **D:** 16.12.-25.12. **E:** 5.1.-25.1. **F:** 26.1.-8.2. **G:** 16.2.-8.3. **F:** 9.2.-15.2. **G:** 26.12.-4.1.

Cene po osobi/noćenju u EUR

Reiseart	TOUR	Anf	H	Bel.	A	B	C	D	E	F	G
DJ H	DZ/BoD/WC/Bk/PP	2-3		95	99	104	105	112	119	145	
KJ H	Jun.-Suite/BoD/WC/Bk/PP	2-4		109	113	119	119	129	134	159	
EH H	EZ/Du/WC/PP	1		113	117	123	126	133	140	166	

Noćenje sa doručkom (G): - 10 EUR. **Dolazak / odlazak:** svakodnevno, osim za Božić / Novu godinu, subotom od 5.1. do 30.3. **Minimalni boravak:** 4 noći, za Božić / Novu godinu boravak od 26.12. do 2.1. / ili 26.12. do 5.1., 7 noćenja od 5.1. do 30.3. **Popust za pomoćni ležaj:** kao 3. osoba u DJ, kao 3. i 4. osoba u KJ od 3-5 godina 50%, od 6-11 godina 30%, od 12 godina 10%. **Pas:** na upit, do 40 cm visine, 11 EUR po danu (TIER). **Garaža:** 6 EUR po danu.

Ušteda: na PP aranžman. 7 = 6 za dolazak 16.3.-7.4.

Designer Suitehotel Villa Tirol ◆◆◆

Olang



32 sobe

Položaj: miran i sunčan, na 1.050 m visine, na oko 300 m od centra.

Hotel: elegantan i moderan, u dizajnu stilu, harmonične atmosfere. Restoran (PP = švedski sto za doručak set od 5 jela po izboru iz menija, švedski sto sa salatama i sirom), lounge-bar, Wireless LAN u zajedničkim prostorijama, lift, parking, garaža.

Sobe: komforne i elegantne, oko 40 m², imaju tuš/WC, whirl-kađu za 2 osobe u dnevnom delu, fen, papuče, badematil, radio, telefon, sat. TV (LCD), Pay-TV, Wireless LAN, mini-bar, sef, terasu (KU/EU). KUA nešto prostranije.

Sport i zabava: zatvoreni bazen (14 x 7 m), dakuzi, parno kupatilo, sauna uključeno. Uz doplatu: solarijum, masaže, beautyfarm sa različitim tretmanima.

Za skijaše: do Skikarussell Kronplatz-a oko 5 km, do Antholzer Tal-a oko 4 km, nordijsko skijanje na oko

80 m, ski bus, stanica ispred hotela, prostorija za skije.

More inclusive

- Božićna i novogodišnja gala večera

Dobro je znati

- Hotel za goste od 14 godina
- Povoljno i lako: iznajmljivanje skija i snowboarda uz SPORT 2000 rent, pogledati stranu 8



A: 6.12.-25.12. **I:** 7.4.-30.4. **B:** 6.1.-2.2. **C:** 3.3.-6.4. **D:** 3.2.-2.3. **E:** 26.12.-5.1.

Cene po osobi/noćenju u EUR

Reiseart	TOUR	Anf	H	Bel.	A	B	C	D	E
KU H	Jun.-Suite/Du/WC/Ts/PP	2		105	113	114	125	155	
KUAH	Jun.-Suite/Du/WC/Ts/geräumiger/PP	2		117	124	129	136	167	
EU H	EZ/Du/WC/Ts/PP	1		164	172	173	185	213	

Dolazak / odlazak: svakodnevno, osim za Božić / Novu godinu, subotom od 9.2. - 16.2. **Minimalni boravak:** 2 noći, 3 noći od 6.12. do 26.12. i 6.1. do 9.2., boravak za Božić / Novu godinu od 26.12. do 2.1. / ili 2.1. do 6.1., 7 noći od 9.2. do 16.2. **Pas:** mali dozvoljen, 12 EUR po danu (TIER). **Garaža:** bez dodatnih troškova.

First minute: 5% popusta za rezervacije do 60 dana pre puta

Hotel Adler ◆◆◆

Niederrassen

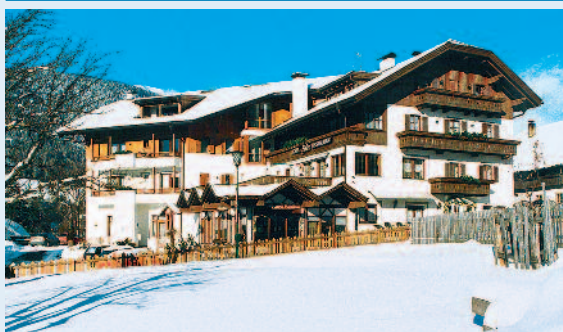

VIŠE OD ODMORA ...

- Super termini uštede
- Uključene dodatne usluge



25 soba

Položaj: u centru, ali na mirnom mestu.

Hotel: komforan, sastoji se od glavne i apartmanske zgrade, jedna od druge udaljene oko 500m. Hotel porodične atmosfere. Restoran (PP = švedski sto za doručak i set od 4 jela za večeru, švedski sto sa salatama, proizvodima iz sopstvene mesare), bar, Wireless LAN (uz doplatu), lift u glavnoj zgradi, parking, garaža (u apartmanskoj zgradi).

Sobe: dobre, oko 20-27 m², sa kadom ili tušem/WC, fenom, telefonom, sat. TV-om, saфом, balkonom (DJ). AJ dvosobni apartman dodatno sa dnevno spavaćom sobom sa kaučom na razvlačenje, kuhinjom, dvokrevetna soba, oko 40 m², badematil. El jednokrevetna oko 15 m², bez balkona.

Sport i zabava: zatvoreni bazen (8 x 5 m) sa whirl delom i vodopadom, parno kupatilo, sauna, tepidarium, laconium, biljna pećina, tuševi uključeno. Uz doplatu: dakuzi, solarijum. **Za skijaše:** do Kronplatz-a oko 4 km, nordijsko skijanje na oko 150 m, ski bus, stanica ispred hotela,

prostorija za skije. Centar za biatlon i nordijsko skijanje na oko 15 km.

More inclusive

- Božićni i novogodišnji meni uz rezervaciju polupansiona
- Svakodnevno popodnevni keks/čaj

A: 2.3.-15.3. **B:** 5.1.-8.2. **I:** 16.3.-5.4. **C:** 1.12.-21.12. **E:** 16.2.-1.3. **D:** 22.12.-28.12. **F:** 9.2.-15.2. **F:** 29.12.-4.1.

Cene po osobi/noćenju u EUR

Reiseart	TOUR	Anf	H	Bel.	A	B	C	D	E	F
DJ H	DZ/BoD/WC/Bk/PP	2-3		63	69	74	78	79	105	
AJ H	Apt./BoD/WC/Bk/PP	2-4		63	69	74	78	79	105	
El H	EZ/BoD/WC/PP	1		75	81	86	91	93	119	

Dolazak / odlazak: svakodnevno, osim za Božić/Novu godinu, subotom od 5.1. do 16.2. **Minimalni boravak:** 1 noć, boravak za Božić/Novu godinu od 22.12. do 29.12. i/ili 5.1., 3 noći od 16.3. - 6.4., 7 noći od 5.1. - 16.2. **Popust za pomoćni ležaj:** kao 3. osoba u DJ, kao 3. i 4. osoba u AJ do 2 godine 100%, 3-6 godina 50%, 7-12 godina 30%, od 13 godina 10%, od 7 noći od 16.3.-6.4. u DJ/AJ do 7 godina 100%, od 8-11 godina 50% (ne može se kombinovati sa First minute i Uštedom), od 12 godina 30%, od 13 godina 10%. **Pas:** mali dozvoljen, 3 EUR/dan (TIER). **Garaža:** bez dodatnih troškova.

First minute: 5% popusta do 30.11. za boravke od 1.12. - 29.12., 5.1. - 9.2. i 16.2. - 6.4.

Ušteda: 4 = 3 za dolaske 1.12.-18.12. (First minute i Ušteda se ne mogu kombinovati)

Wellness-Sporthotel ◆◆◆◆

Ratschings



Primer

**VIŠE OD ODMORA ...**

- **Direkto kod žičare**
- **Uključene dodatne usluge**

**50 soba**

Položaj: miran položaj, svetlo, preko puta stanice, na oko 400 m do centra.

Hotel: komforan sportski hotel u južnotirolskom stilu sa puno drveta. Idealan za relaksaciju i skijanje u opuštenoj porodičnoj atmosferi. Restoran (PP = švedski sto za doručak, set sa 6 jela na meniju za večeru, švedski sto sa predjelima i salatama), bar, sa ukusom opremljena soba za boravak, internet terminal (uz doplatu), lift, parking, garaža.

Sobe: komforne i udobne, oko 23 m², sa tušem/WC, fenom, telefonom, sat. TV-om, sefom, balkonom (DU/EU). AUA porodični apartman, oko 46 m², sa 2 dvokrevetne sobe povezane vratima i zajedničko kupatilo. Bademantil (uz doplatu) na recepciji. 1/1 = 1/2 (DU) bez doplate.

Sport i zabava: zatvoreni bazen (10 x 8 m) sa dakuzijem, parno kupatilo, finska sauna, teretana, stoni tenis uključeno. Uz doplatu: solarijum, različite masaže i tretmani u beautyfarmi, hala za skvoš na oko 100 m, kuglana na oko 200 m. Program za goste npr.: kulinarsko večer sa raznolikim švedskim stolovima, nedeljno aperitiv-teka, nedeljom doručak uz sekt, 1 x nedeljno pešačenje u obući za sneg.

Deca: deo za igru, meni.

Za skijaše: do najbližeg ski lifta oko 50 m, nordijsko skijanje na oko 1 km, prostorija za skije i mašina za sušenje pancera.

More inclusive

- Božićni i novogodišnji meni
- Sok i voda u wellness centru



A: 1.12.-20.12. **B:** 6.1.-7.2. **I:** 17.2.-13.4. **C:** 21.12.-5.1. **I:** 8.2.-16.2.

Cene po osobi/noćenju u EUR

Reiseart	TOUR	Anf	H	Leistung	BZ052023	FH
Unterbr	DZ/Du/WC/Bk/PP	Br. osoba	A	B	C	
DU H	DZ/Du/WC/Bk/PP	2-3	94	102	108	
AUAH	Fam.-Apt./Du/WC/Bk/PP	4-5	94	102	108	
EU H	EZ/Du/WC/Bk/PP	1-2	107	115	121	

Dolazak / odlazak: svakodnevno, osim za Božić / Novu godinu i Fašinga. **Dolazak:** petkom, subotom i nedeljom od 6.1. do 8.2. i 16.2. do 14.4., **odlazak:** četvrtkom, petkom, subotom i nedeljom od 6.1. do 8.2. i 16.2. do 14.4. **Minimalni boravak:** 3 noćenja, boravak za Božić/Novu godinu od 24.12./25.12. tj. 26.12. do 2.1. i/ili 2.1. do 6.1., 4 noćenja od 6.1. do 9.2. i 16.2. do 14.4., boravak za Fašing od 9.2. do 16.2. **Popust za pomoćni ležaj:** 3. osoba u DU do 3 god. 100%, od 4-9 god. 50%, od 10-14 god. 30%, od 15 god. 10%, kao 3., 4. i 5. osoba u AU 20%. **Pas:** mali dozvoljen, 12 EUR dnevno (TIER). **Garaža:** bez dodatnih troškova.

Ušteda: 4 = 3 za dolaske 1.12.-17.12., **7 = 6** za dolaske 6.1.-27.1.

Berghotel ◆◆◆◆

Ratschings

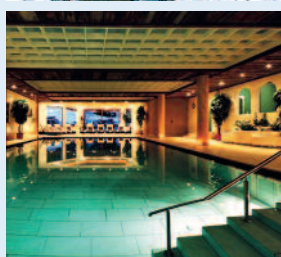
**60 soba**

Položaj: miran i svetlo položaj, iznad sela, oko 400 m od cetra.

Hotel: porodične atmosfere. Restoran sa dobrom kuhinjom (PP = švedski sto za doručak i uveče set sa 6 jela po meniju, švedski sto sa predjelima i salatama), bar, gostionica, ugodna prostorija za boravak sa otvorenim kaminom, kutak za čitanje, TV soba, internet terminal (uz doplatu), lift, terasa za sunčanje, parking, garaža.

Sobe: komforne, oko 25 m², tuš/WC, fen, radio, telefon, sat. TV, sef, balkon (DU/EU). AU porodični apartman sa 2 dvokrevetne sobe spojene vratima i zajedničkim kupatilom. Bademantil (uz doplatu) na recepciji. 1/1=1/2 bez doplate.

Sport i zabava: zatvoreni bazen (12 x 6 m), dakuzi, parno kupatilo, sauna predeo, blok sauna na otvorenom, teretana, stoni tenis, klizalište besplatno. Uz doplatu: solarium, beautyfarm, masaže, skvoš hala.

Program za goste, npr.: nedeljne šetnje po snegu.

Deca: kutak za igru, meni.

Za skijaše: nordijsko skijanje na oko 500 m, žičara i škola skijanja na oko 150 m.

More inclusive

Pri rezervisanom PP božićni i novogodišnji meni

A: 7.4.-13.4. **B:** 1.12.-20.12. **C:** 6.1.-7.2. **I:** 17.2.-6.4. **D:** 21.12.-5.1. **I:** 8.2.-16.2.

Cene po osobi/noćenju u EUR

Reiseart	TOUR	Anf	H	Leistung	BZ052013	FH
Unterbr	DZ/Du/WC/Bk/PP	Br. osoba	A	B	C	D
DU H	DZ/Du/WC/Bk/PP	2-3	90	92	98	103
AU H	Fam.-Apt./Du/WC/Bk/PP	4-5	90	92	98	103
EU H	EZ/Du/WC/Bk/PP	1	105	107	113	118

Noćenje sa doručkom (G): - 12 EUR. **Dolazak / odlazak:** svakodnevno, osim Božića / Nove godine i Fašinga. **Dolazak:** petkom, subotom i nedeljom od 6.1. do 8.2. i 16.2. do 14.4., **odlazak:** četvrtkom, petkom, subotom i nedeljom od 6.1. do 8.2. i 16.2. do 14.4. **Minimalni boravak:** 3 noći, za Božić / Novu godinu boravak od 24.12./25.12. tj. 26.12. do 2.1. i/ili 2.1. do 6.1., 4 noći od 6.1. do 9.2. i 16.2. do 14.4., boravak za Fašing od 9.2. do 16.2. **Popust za pomoćni ležaj:** 3. osoba u DU do 3 god. 100%, od 4-9 god. 50%, od 10-14 god. 30%, od 15 god. 10%, kao 3., 4. i 5. osoba u AU 20%. **Pas:** mali dozvoljen, na upit, 12 EUR dnevno (TIER). **Garaža:** bez doplate.

Ušteda: 4 = 3 za dolaske 1.12.-17.12., **7 = 6** za dolaske 6.1.-27.1.

Best Western Hotel Grüner Baum ♦♦♦♦

Brixen



VIŠE OD ODMORA ...

- Sobe na popustu
- Super termini uštede
- TOP popust za decu



80 soba

Položaj: u delu mesta Stufels, na Eisack promenadi, oko 150 m do istorijskog centra.

Hotel: komforan prijatan i lične atmosfere. Restoran (PP = švedski sto za doručak, uveče švedski sto sa toplim i hladnim predjelom, oko 10 do 15 glavnih jela za izabrati, švedski sto sa salatama i dezertom), cafe, bar, lift, parking, garaža.

Sobe: komforne, kada ili tuš/WC, fen, bademantil, radio, telefon, sat. TV, internet priključak, mini bar, sef (DIA/EIA). DII/EI ista opremljenost kao DIA, ipak manja raspoloživost i nešto manje, u glavnoj ili sporednoj zgradi. FIA porodični smeštaj u 2 dvokrevetne sobe (DIA) jedne pored druge. DIB za 2-4 osobe, dodatno sa kutkom za sedenje. FIB porodični smeštaj u 2 dvokrevetne sobe (DIB) jedne pored druge. KJC Juniorsuite, oko 38 m², dnevno/spavaća soba sa franc. ležajem i duplim kaučem na izvlačenje, obložena u drvetu, klimom, balkonom.

Sport i zabava: za goste u DI, DIA, FIA, EI, EIA: zatvoreni bazen (10 x 5 m), dakuzi uključeno. Za goste u DIB, FIB, KJC: wellness centar (oko 4.800 m²) sa zatvorenim bazenom (oko 50 m²) koji je spojen sa spoljnim bazenom (oko 16 x 7 m), sole whirlpool-om, spoljnom saunom uključeno. Uz doplatu: parno kupatilo, bio sauna, fin. sauna, teretana,

solarijum, masaže, beauty farm sa raznim tretmanima.

Deca: igraonica, meni.

Za skijaše: do gondole ka Plose-u u St. Andrä oko 8 km (bus transfer na svakih sat vremena, vožnja oko 20 min.), nordijsko skijanje na oko 15 km.

More inclusive

- Pri rezervisanom PP božićni i novogodišnji švedski sto

A: 10.3.-22.3. | **1.4.-6.4. B:** 29.11.-22.12. | **6.1.-9.3. I** 23.3.-31.3.
C: 23.12.-27.12. | **2.1.-5.1. D:** 28.12.-1.1.

Cene po osobi/noćenju u EUR

Reiseart	TOUR	Anf H	Bel.	A	B	C	DH
Unterbr							
DI H	DZ/BoD/WC/Economyzimmer/PP	2	67	75	78	97	
DIAH	DZ/BoD/WC/PP	2	81	87	94	113	
FIH	Fam.-Unter/BoD/WC/PP	4	81	88	94	113	
DIBH	DZ/BoD/WC/Sitzecke/PP	2-4	91	98	112	123	
FIBH	Fam.Unterbr./BoD/WC/Sitzecke/PP	4	91	98	112	123	
KJCH	Juniorsuite/BoD/WC/Bk/PP	2-5	106	112	129	153	
EI H	EZ/BoD/WC/Economyzimmer/PP	1	79	88	99	107	
EIAH	EZ/BoD/WC/PP	1-2	90	99	111	127	

Noćenje sa doručkom (G) - 22 EUR, od 28.12. do 2.1. - 26 EUR. **Dolazak / Odlazak:** svakodnevno. **Minimalni boravak:** 1 noć, 2 noći od 30.11. do 2.12. i 7.12. do 9.12., 4 noći od 2.1. do 5.1., 7 noći od 24.12. do 2.1. **Popust za pomoćni ležaj:** kao 3. i 4 osoba u DIB, kao 3., 4. i 5. osoba u KJC od 2.1. do 6.1. do 12. god. 100%, sa 13 god. 80%, sa 14 god. 60%, od 15-16 god. 50%, od 17 god. 30% uz minimalni boravak od četiri noći. Od 6.1. do 7.4. do 12. god. 100%, od 13 god. 50% za minimalni boravak od 5 noći; ostali termini do 3 god. 100%, od 4-6 godina 80%, od 7-12 god. 50%, od 13 god. 30%. **Popust:** kao 3. i 4. osoba u FIA/FIB do 6 god. 40%, od 7-12 god. 30%, od 13-17 god. 20%, od 18 god. nije moguće. **Singl sa detetom:** u EIA od 2.1. do 6.1. do 12. god. 100% za minimalni boravak od 4 noćenja, od 6.1. do 7.4. do 12. god. 100% za minimalni boravak od 5 noći, ostali termini do 3 god. 100%, od 4-6 god. 80%, od 7-12 godina 50%. **Pas:** 8 EUR dnevno (TIER). **Garaža:** 9 EUR po danu.

First minute: 8% popusta do 31.10. u DIA/DIB/FIA/FIB/KJC/EIA

Ušteda: u DIA/DIB/FIA/FIB/KJC/EIA: **4 = 3** za dolazke 2.12., 9.12.-16.12., 6.1.-31.3. (First minute i Ušteda se ne mogu međusobno kombinovati)



Primer Juniorsuite



Primer DIA

Hotel Rosalpina ♦♦♦♦

Brixen



Naša preporuka

VIŠE OD ODMORA ...

- Direktno na istu
- Dodatne usluge uključene



30 soba

Položaj: mirna lokacija, na obodu šume, u podnožju Ploseberg-a, na visini od 1.770m, sa veličanstvenim pogledom na Dolomite. Oko 18 km udaljen od Brixen-a.

Hotel: hotel izgrađen od prirodnog materijala-drвета, romantičan, sa posebnom atmosferom, koja Vas na idiličan način čini da se osećate bezbednim i potpuno opuštenim. Ugodan ambijent sa jedinstvenim nostalgičnim stilom, idealan za sve koji traže mir i uživanje. Pansionistički restoran, sa dobrom kuhinjom, (PP = švedski sto za doručak i set od 4 jela po izboru iz menija, švedski sto sa salatama, švedski sto sa dezertom i veliki izbor sireva), bar, prijatan prostor sa kaminom i bibliotekom, terasa za sunčanje sa panoramskim pogledom, parking.

Sobe: moderne, komforne, uređene sa materijalom od drвета, 2-sobni suite-ovi sa dvokrevetnom sobom i dnevno/spavaćim prostorom sa kaučem za spavanje (za dvoje), oko 40m², kupatilo sa WC-om, fen, bade mantil, papuče, telefon, sat. TV-LCD, WLAN internet, minibar, sef, deo za sedenje, balkon sa panoramskim pogledom.

Sport i zabava: wellness centar sa spoljnim whirlpool-om (oko 40C), parnim kupatilom, bio-sauna sa parom lekovitog brdskog bilja, finska sauna u bašti sa panoramskim po-

gledom, prostor za mir i opuštanje sa vodenim krevetima i krevetima od slame - uračunato. Uz doplatu: masaže, tretmani lepote npr. kupke sa mlekom, kupke sa lavandom, tretmani lica i tela, pedikir, manikir. Raznorodne kulinarske tematske večeri.

Za skijaše: direktno na ski stazi, nordijsko skijanje na oko 1,5km, škola skijanja oko 3km udaljena, ski pas servis u hotelu, prostorija za skije sa sušačem za pancerice.

More inclusive

- Božićni meni
- Mineralna voda u minibaru
- Svakodnevno popodnevna hladna zakuska sa supom i poslasticom, od 14.30 do 17.30h
- Svakodnevno čaj i voćni sokovi u wellnessu
- Kod dolaska nedeljom i odlaska četvrtkom po sobi 1 wellness vaučer u vrednosti od EUR 50 za period od 22.12. do 27.12. i 6.1. do 2.2. i 16.2. do 2.4. (ne kombinuje se sa terminima uštede)

A: 6.1.-1.2. | **16.3.-1.4. B:** 17.2.-15.3. **C:** 22.12.-5.1.* | **2.2.-16.2.**

Cene po osobi/noćenju u EUR

Reiseart	TOUR	Anf H	Br. osoba	A	B	C
Unterbr						
WA H	2-Raum-Suite/B/WC/Bk/PP	2-4		99	109	127

*Doplata za novogodišnji meni EUR 100, nije obavezan, plaća se na licu mesta. **Dolazak/Odlazak:** svakodnevno, osim za Božić/Novu godinu, subotom od 2.2. do 16.2. **Minimalni boravak:** 3 noćenja, boravak za Božić/Novu godinu od 27.12. do 2.1., 7 noćenja od 2.2. do 16.2. **Doplata za pomoćni ležaj:** kao 3. i 4. osoba od 2 do 3 godine EUR 20, od 4 do 9 godina EUR 40, od 10 do 15 godina EUR 50, od 16g EUR 60. **Pas:** dozvoljen, oko EUR 15 dnevno (TIER).

Ušteda: 10% popusta od 7 noćenja za boravke 22.12. - 2.4.

Dobro je znati

Očaravajući romantik hotel, koji pruža osećaj lepe opuštenosti idile i posebnog mira.

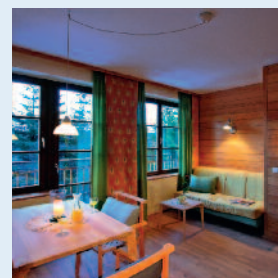
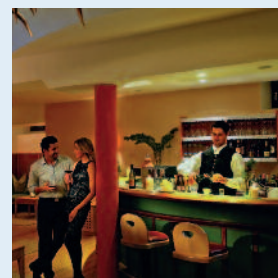

Primer

Palast Wellness Hotel ♦♦♦♦

Gossensass / Wipptal



41 soba

Položaj: oko 50 m do centra, na 1.100 m.n.v., oko 5 km do Ladurns/Roskopf-a. Oko 20 km do Ratschings-a.

Hotel: nekadašnja istorijska palata, renovirana, pretvorena u moderan hotel. Restoran (PP = švedski sto za doručak i uveče set od 4 jela po izboru iz menija) bar, lift, parking, garaža.

Sobe: oko 20 m², kada ili tuš/WC, fen, bademantil, telefon, sat. TV, sef. DI/EI u palati ili novom krilu. DIA u palati, superior, oko 36 m², okrenute ka jugu ili severu. KI juniorsuite, oko 42 m². 1/1 = 1/2 (DI) bez doplate.

Sport i zabava: whirlpool, parno kupatilo, sole kupatilo, kameno kupatilo, sauna, teretana uključeno. Uz doplatu: solarium, masaže i kozmetički tretmani.

Za skijaše: ski lift oko 5 km, nordijsko skijanje oko 4 km, ski bus, stanica na oko 150 m.



Primer



A: 30.11.-21.12. | 6.1.-8.2. | 17.2.-3.3. B: 9.2.-16.2. C: 22.12.-5.1.

Cene po osobi/noćenju u EUR

Reiseart	TOUR	Anf H	Br. osoba	A	B	C
Unterbr						
DI H	DZ/BoD/WC/PP	2-3		65	81	99
DIAH	DZ/BoD/WC/Superior/PP	2-3		81	98	109
KI H	Juniorsuite/BoD/WC/PP	2-3		87	102	115
EI H	EZ/BoD/WC/PP	1		89	105	124

Noćenje sa doručkom (G): - 7 EUR. **Dolazak/odlazak:** svakodnevno. **Minimalan boravak:** 2 noći, 4 noći od 26.12. do 8.1. i 19.2. do 26.2. **Popust za dodatni ležaj:** kao 3. osoba do 3 god. 100%, od 4-11 god. 70%, od 12 god. 30% 65plus pogodnost: od 65 god. 10% popusta od 5 noćenja. **Pas:** 30 EUR po boravku (TIER). **Garaža:** 12 EUR po danu.

First minute: 5% popusta za rezervacije do 60 dana pre putovanja, **Ušteda: 7 = 6** za dolazak 3.12.-5.12., **15%** popusta od 4 noćenja za dolazke od 12.12.-26.12. i 8.1.-29.1.

Hotel Shandranj ♦♦♦♦

Tesero / Latemar



93 sobe

Položaj: na visini od 1.208 m, oko 3 km od mesta Tesero, oko 7 km do mesta Cavalese.

Hotel: komforan. Restoran (PP = švedski sto za doručak, set od 4 jela, švedski stolovi sa salatama i dezertima), cafe, bar, diskoteka, lift, parking, garaža.

Sobe: komforne. Oko 14 m², kada ili tuš/WC, fen, telefon, sat. TV, sef (DH). DI Komfort, oko 16 m². DJB Superior, oko 18 m², balkon, minibar. KJ Junior suite, oko 22 m², minibar, balkon.

Sport i zabava: unutrašnji bazen (12 x 6 m), parno kupatilo, sauna, bio-sauna uključeno. Uz doplatu: dakuzi na otvorenom, solarium, tretmanima lepote, masaže. Program za goste.

Deca: Miniklub 4-12 g. (svakodnevno, oko 4 sati) uračunato. Igraonica sa video igricama.

Za skijaše: do oblasti Pampeago/Obereggen oko 3 km, ski bus, stanica kod hotela, skijašnica.

A: 1.12.-21.12. | 5.1.-25.1. | 9.3.-6.4. B: 22.12.-28.12. | 26.1.-1.2. | 3.3.-8.3. C: 2.2.-8.2. D: 9.2.-15.2. E: 29.12.-4.1. * | 16.2.-2.3.

Cene po osobi/noćenju u EUR

Reiseart	TOUR	Anf H	Bel.	A	B	C	D	E
Unterbr								
DH H	DZ/Du/WC/PP	2		61	65	69	74	107
DI H	DZ/BoD/WC/Komfort/PP	2		67	72	77	82	119
DJBH	DZ/BoD/WC/Bk/Superior/PP	2-4		72	77	82	87	123
KJ H	Jun.-Suite/BoD/WC/Bk/PP	2-4		86	91	96	101	138

*Dopлата za novogodišnji meni na PP EUR 65, nije obavezno, plaća se na licu mesta. **Noćenje/doručak (G):** - EUR 6. **Dolazak/Odlazak:** svakodnevno, osim za Božić/Novu godinu, subotom ili nedeljom od 11.2.-25.2. **Minimalni boravak:** 3 noći, boravak za Božić/Novu godinu od 29.12. tj. 30.12.-5.1. 6 noći od 9.2.-3.3. **Popust za pomoćni ležaj:** kao 3. i 4. osoba u DJB/KJ do 7 god. 100%, od 8-11 god. 50%, od 12 god. 20%. **Pas:** manji dozvoljeni 15 EUR po danu (TIER). **Garaža:** 10 EUR po danu.

First Minute: 10% popusta do 30.10., **Ušteda: 4 = 3** za dolazke 1.12.-19.12., za dolazke subotom i odlaske četvrtkom: **5 = 4** za dolazke 19.1., za dolazke ponedeljom i odlaske subotom 28.1., **7 = 6** za dolazke 5.1.-19.1., 9.3.-31.3. (First minute i termini uštede se ne kombinuju)

Sport Hotel Pampeago ♦♦♦♦

Tesero / Latemar

VIŠE OD ODMORA ...
Direktno na ski stazi

92 sobe

Položaj: oko 8 km do Tesero, ok 13 km kod Cavalese, u delu mesta Pampeago, na 1.750 m.n.v.

Hotel: rustičan sa porodičnom atmosferom. Pansionistički restoran (PP = švedski sto za doručak i uveče set od 3 jela po izboru iz menija, švedski sto sa povrćem), javni restoran za samoposluživanje od oko 11:30-14:45 h, bar, taverne, prostorija za boravak sa kaminom, internet terminal (uz doplatu), lift, parking.

Sobe: prijatne, oko 19 m², imaju kadu ili tuš/WC, fen, telefon, sat. TV, WLAN (uz doplatu), sef. 1/1 soba oko 14 m².

Sport i zabava: zatvoreni bazen (oko 12x7 m, obavezne kape za kupanje) sa whirlpool kutkom, parnim kupatilom, saunom, teretanom uključeno. Uz doplatu: masaža, bilijar. Program za goste.

Deca: mini klub od 3-12 god. na

italijanskom jeziku (svakodnevno, oko 10-12h i 15-18h) uključeno. Soba za igru.

Za skijaše: oko 50 m do žičare, priklonom dobrog vremena moguć spust do hotela, nordijsko skijanje oko 7 km.

A: 9.12.-21.12. B: 5.1.-18.1. | 16.3.-14.4. C: 22.12.-28.12. | 19.1.-8.2. | 20.2.-15.3. D: 9.2.-19.2. E: 29.12.-4.1.

Cene po osobi/noćenju u EUR

Reiseart	TOUR	Anf H	Br. osoba	A	B	C	D	E
Unterbr								
DI H	DZ/BoD/WC/PP	2-3		54	57	60	73	95
EI H	EZ/BoD/WC/PP	1		65	67	70	82	105

Dolazak/Odlazak: svakodnevno, osim za Božić/Novu godinu, subotom od 12.1.-16.2. i 9.3. - 16.3. nedeljom od 3.3. **Minimalni boravak:** 2 noći, boravak za Božić/Novu godinu od 29.12.-5.1., 4 noći od 9.12.-29.12., 5.1. - 12.1. i 30.3. - 15.4. 5 noći od 16.3.-30.3., 6 noći od 3.3. - 9.3., 7 noći od 12.1. - 16.2. i 9.3. - 16.3. **Popust za pomoćni ležaj:** do 4 god. 100%, od 5-12 god. 50%, od 13 god. 10%. **Pas:** manji dozvoljeni (TIER).

Ušteda: 7 = 6 za dolazke 9.12. - 15.12., 16.3., 30.3.-8.4.

Kristiania Alpin Wellness Hotel ◆◆◆

Pejo / Val di Sole



VIŠE OD ODMORA ...

- Ukliučen ski pas
- Ukliučene dodatne usluge



44 sobe

Položaj: u nacionalnom parku Stilfser Joch i u blizini poznatih termalnih izvora, na mirnom mestu u blizini centra, u delu mesta Cogolo, oko 3 km do Pejo.

Hotel: komforan, renoviran, prijatne atmosfere. Restoran (PP = švedski sto za doručak i set od 3 jela po izboru sa švedskim stolom sa salatama), bar, cafe, lift, parking, garaža.

Sobe: komforne i renovirane, oko 18-24 m², tuš/WC, fen, radio, telefon, sat. TV, radio, WiFi LAN (uz doplatu), mini bar, sef, balkon (DU/EU).

• DUA: superior, prostranija, oko 25-28 m².

• WU: porodični suite, oko 35 m², sa dnevno/spavaćom sobom, dvokrevetnom sobom i zajedničkim kupatilom, dodatno plazma TV.

• KU: junior suite, prostranija, oko 30-35 m², dodatno sa kutkom za sedenje i kaljevom peći.

1/1 = 1/2 (DU) zbez doplate.

Sport i zabava: zatvoreni bazen (12 x 10 m) sa kontra strujom (pristup deci mlađoj od 12 godina od 9.30-12.30 sati i 15-16.30 sati samo uz pratnju jednog odraslog), wellness centar (oko 1.000 m², otvoren od nedelje do petka, pristup deci mlađoj od 12 godina nije dozvoljen), parno kupatilo, sauna, kupke, teretana besplatno. Uz doplatu: dakuzi, solarijum, masaže, kozmetički tretmani, beauty farm. Program

za goste, na italijanskom, npr: nedeljna gala večera sa muzikom. "Virgin" pub-wine-disco sa svakodnevnom večernjim programom.

Deca: mini klub od 3 do 12 godina (nedelja-petak, oko 9-12 sati, 15-18.30 sati, 20.30-21.30 sati), igraonica besplatno.

Za skijaše: oko 3 km do žičara i oko 50 m do nord. skijanja, žičara za vežbu i škola skijanja kod hotela. Ski bus do Pejo/Marilleva/ Folgarida (spojen sa Madonna di Campiglio verbunden), stanica kod hotela.

More inclusive

- Božićni i novogodišnji meni
- 6-dnevni ski pas za skijališta Pejo/Folgarida/Marilleva, Madonna di Campiglio, Tonale pri dolasku 9.12. i 16.12.
- Pri dolasku 24.3. 7-dnevni ski pas za „Superskiram“

- Svakodnevni tea-time od 16-17 sati sa kolačima, keksom i supom



Primer

A: 5.1.-25.1. | 9.3.-22.3. B: 26.1.-8.2. | 23.2.-8.3. | 23.3.-6.4. C: 9.12.-22.12. D: 23.12.-28.12. | 9.2.-22.2. E: 29.12.-4.1.

Cene po osobi/noćenju u EUR

Reiseart	TOUR	Anf H	Bel.	A	B	C	D	E
Unterbr	DZ/Du/WC/Bk/PP	2-4	71	74	77	85	133	
DUAH	DZ/Du/WC/Bk/Sup./PP	2	77	81	83	91	139	
WU H	Fam.-Suite/Du/WC/Bk/PP	3-4	83	87	90	97	146	
KU H	Jun.-Suite/Du/WC/Bk/PP	2-4	91	95	97	105	153	
EU H	EZ/Du/WC/Bk/PP	1	85	89	92	99	147	

Dolazak/odlazak: nedeljom osim za Božić/Novu godinu, subotom od 12.1. do 23.3., subotom i nedeljom od 23.3. – 7.4. **Minimalni boravak:** 7 noći, za Božić/Novu godinu boravak od 16.12. do 23.12., 23.12. do 29.12., 29.12. do 5.1., 5.1. do 12.1. **Popust za pomoćni ležaj:** 3. i 4. osoba DU/KU/WU od 2-5 godina 50%, od 6-13 godina 30%, od 14 godina 20%. **Pas:** mali dozvoljen na upit. **Garaža:** bez doplate.

First minute: 5% popusta za rezervacije do 31.10.

Ušteda: 7 = 6 za dolaske 16.3

Sport Hotel Barisetti ◆◆◆

Cortina d'Ampezzo / Dolomiten



VIŠE OD ODMORA ...

Direktno kod žičare

26 soba

Položaj: relativno miran položaj, u podnožju Tofana, na oko 1.200 m visine, oko 400 m do centra.

Hotel: u tirolskom stilu sa sportskom i opuštenu atmosferom, sastoji se od glavne zgrade i depandansa (oko 20 m udaljeni). Pansion-ski restoran (PP = švedski sto za doručak i set od 3 jela), bar, udobni kutak za sedenje u lobiju, WLAN, terasa za sunčanje, lift, parking, garaža.

Sobe: udobne, sa dosta prirodnog drveta, kada ili tuš/WC, fen, telefon, sat. TV, internet priključak, mini bar,

sef. DJH u glavnoj zgradi, oko 20 m², dodatno sa balkonom. WIA u depandansima, oko 60 m², dvokrevetne sobe i 2 kupatila spojene vratima, dnevna soba i kuhinja. EHJ u depandansima, oko 16 m².

Sport i zabava: uz doplatu: parno kupatilo, sauna. Nedeljno večera uz

sveće.

Za skijaše: oko 50 m do Tofana žičare, pri dobrim snežnim uslovima moguće spuštanje na skijama direktno do hotela, nordijsko skijanje na oko 4 km, ski bus, stanica ispred hotela, prostorija za skije.

A: 1.12.-21.12. B: 5.1.-1.2. | 23.2.-5.4. C: 22.12.-28.12. | 2.2.-22.2. D: 29.12.-4.1.

Cene po osobi/noćenju u EUR

Reiseart	TOUR	Anf H	Br. osoba	A	B	C	D
Unterbr	DZ/BoD/WC/Bk/HH/PP	2-3	76	89	101	185	
WIAH	Suite/BoD/WC/Dep./PP	4-5	79	92	105	193	
EHHH	EZ/Du/WC/HH/PP	1	100	115	129	216	

Dolazak / Odlazak: subotom i nedeljom. **Minimalni boravak:** 7 noći. **Popust za pomoćni ležaj:** 3. osoba u DJH od 3-8 godina 50%, od 9 godina 20%, kao 5. osoba u WIA od 3 godine 100%. **Pas:** na upit, 10 EUR dnevno (TIER). **Garaža:** 15 EUR po danu.

Hotel Menardi ◆◆◆

Cortina d'Ampezzo / Dolomiten



49 soba

Položaj: miran položaj, prelepo ušćkan u dolinu Cortina, na oko 1.224 m visine, oko 1 km do centra.

Hotel: ugodan, tradicionalan, neobavezne atmosfere. Restoran (PP = švedski sto za doručak i set od 3 jela po izboru), a-la-carte restoran, cafe, bar, lift, parking, garaža.

Sobe: rustične i udobne, oko 18 m², kada ili tuš/WC, fen, telefon, TV, WiFi LAN, sef. Jednokrevetna oko 15 m².

Sport i zabava: uz doplatu: dakuzi, parno kupatilo, sauna (ulaz od 18 godina).

Za skijaše: do najbliže žičare oko 500 m, nordijsko skijanje na oko

300 m, ski bus (uz doplatu), stanica kod hotela. Prostorija za skije i pančerice.

More inclusive

- Božićni i novogodišnji meni
- 1 x po osobi/boravku dakuzi, parno kupatilo i sauna

A: 5.1.-1.2. | 2.3.-5.4. B: 2.2.-8.2. | 16.2.-1.3. C: 22.12.-28.12. | 9.2.-15.2. D: 29.12.-4.1.

Cene po osobi/noćenju u EUR

Reiseart	TOUR	Anf H	Br. osoba	A	B	C	D
Unterbr	DZ/B/WC/PP	2-3	83	94	106	124	
EH H	EZ/Du/WC/PP	1	96	107	119	139	

Pun pansion (V): + 26 EUR. **Dolazak/odlazak:** svakodnevno, subotom od 29.12. do 5.1. **Minimalni boravak:** 3 noćenja, 7 noćenja od 24.12. do 7.1. **Popust za pomoćni ležaj:** 3. osoba do 2 godine 100%, od 3-7 godina 60%, od 8-11 godina 40%, od 12 godina 25%, od 12.1. do 19.1. i 9.3. do 23.3. od 3-7 godina 100%. **Pas:** nije dozvoljen. **Garaža:** oko 10 EUR dnevno.

Hotel Miramonti ◆◆◆◆



VIŠE OD ODMORA ...

- Direkto kod žičare
- Uključene dodatne usluge

24 sobe

Položaj: u podnožju Adamello-Brenta parka, na oko 1.500 m visine, oko 50 m do centra.

Hotel: tradicionalan, komforan sa prijatnom atmosferom. Pansionistički restoran (PP = švedski sto za doručak i set od 3 jela po izboru, švedski sto sa predjelom i dezertom), cafe, udoban bar, prostorija za boravak sa kaminom, internet terminal (uz doplatu), lift, parking, garaža.

Sobe: komforne, oko 18-22 m², kada ili tuš/WC, bademantil, fen, telefon, sat. TV, mini bar, sef (DI). Kl: Junior suite, oko 22-24 m² dodatno sa kutkom za sedenje. El: jednokrevetna soba, oko 14 m².

Sport i zabava: sauna, teretana besplatno. Uz doplatu: masaže. Nedjeljno večerje specijaliteta.

Deca: meni.

Za skijaše: do najbliže žičare oko 50 m, nordijsko skijanje na oko 3 km, ski bus (uz doplatu), stanica kod hotela, prostorija za skije.

More inclusive

Božićni i novogodišnji meni

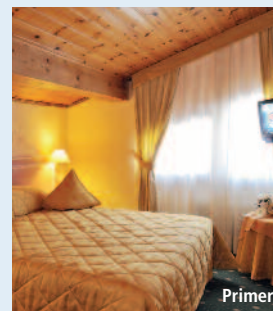

Primer

A: 15.12.-21.12. **B:** 23.3.-5.4. **B:** 12.1.-25.1. **I:** 16.3.-22.3. **C:** 26.1.-8.2. **I:** 9.3.-15.3. **D:** 22.12.-28.12. **I:** 9.2.-8.3. **E:** 5.1.-11.1. **F:** 29.12.-4.1.

Cene po osobi/noćenju u EUR

Reiseart	TOUR	Anf	H	Bel.	A	B	C	D	E	F
Unterbr	DZ/BoD/WC/PP	2-3	87	95	109	119	189	208		
DI H	DZ/BoD/WC/PP	2-4	96	105	118	129	202	218		
KI H	Jun.-Suite/BoD/WC/PP	2-4	111	119	134	145	221	242		
EH H	EZ/BoD/WC/PP	1	111	119	134	145	221	242		

Noćenje sa doručkom (G): -15 EUR. **Pun pansion (V):** +26 EUR. **Dolazak/Odlazak:** subotom i nedjeljom. **Minimalni boravak:** 7 noći. **Popust za pomoćni ležaj:** kao 3. osoba u DI, kao 3. i 4. osoba u KI od 2-5 god. 40%, od 6-12 god. 20%, od 13 god. 10%. **Pas:** mali dozvoljen, oko 15 EUR po danu (TIER). **Garaža:** oko 12 EUR po danu.

Hotel Caminetto ◆◆◆◆



VIŠE OD ODMORA ...

- Direkto kod žičare
- Uključen ski pas



36 soba

Položaj: centralno lociran, oko 250 m do centra, na oko 1.270 m visine. Oko 7 km do Dimaro, oko 10 km do Madonna di Campiglio.

Hotel: prijatne atmosfere. Pansionistički restoran (PP = švedski sto za doručak i set od 4 jela po izboru, švedski sto sa predjelom i salatama), bar, prostorija za boravak, internet terminal (uz doplatu), terasa za sunčanje, lift, parking, garaža.

Sobe: komforne, oko 17 m², tuš/WC, fen, telefon, sat. TV, mini bar, sef (DH). **DHA:** Superior, oko 20 m². **EH:** jednokrevetna soba, oko 14 m².

Sport i zabava: panorama dakuži, parno kupatilo, sauna, prostorija za odmor sa aroma i svetlosnom terapijom besplatno. Uz doplatu: solarijum, masaže, beauty farm. Nedjeljno

večerje specijaliteta.

Deca: mini klub od 4 do 12 godina na italijanskom i engleskom jeziku (nedjelja - petak, od 14.30-22 sati).

Za skijaše: oko 50 m do žičare sa vezom do skijališta Folgarida, Madonna di Campiglio i Marilleva, nordijsko skijanje na oko 10 km, prostorija za skije.

More inclusive

Kod boravka od 15.12. do 22.12. i 6.4. do 13.4. 6-dnevni ski pas za Superskirama

A: 16.3.-29.3. **B:** 5.1.-18.1. **I:** 30.3.-5.4. **C:** 15.12.-21.12. **I:** 19.1.-1.2. **I:** 6.4.-12.4. **D:** 2.3.-15.3. **E:** 22.12.-28.12. **F:** 2.2.-1.3. **G:** 29.12.-4.1.

Cene po osobi/noćenju u EUR

Reiseart	TOUR	Anf	H	Bel.	A	B	C	D	E	F	G
Unterbr	DZ/Du/WC/PP	2-3	63	71	81	83	91	96	124		
DH H	DZ/Du/WC/PP	2-4	78	87	96	99	107	112	139		
DH H	DZ/Du/WC/PP	2-4	78	87	96	99	107	112	139		
EH H	EZ/Du/WC/PP	1	82	92	105	108	120	127	161		

Dolazak/Odlazak: subotom i nedjeljom. **Minimalni boravak:** 7 noćenja. **Popust za pomoćni ležaj:** 3. osoba u DH, kao 3. i 4. osoba u DHA do 1 god. 100%, od 2-5 god. 50%, 6-11 god. 30%, od 12 god. 20%. **Pas:** mali dozvoljen na upit, oko 8 EUR po danu (TIER). **Garaža:** bez dodatnih troškova.



Primer

Hotel Palace Ravelli ◆◆◆◆

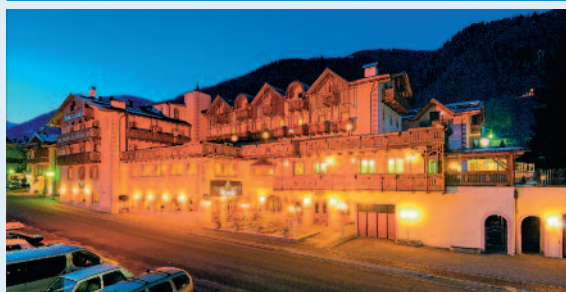

VIŠE OD ODMORA ...

- Dodatne usluge uključene



60 soba

Položaj: na glavnoj ulici, na visini od 940 m, centralno lociran.

Hotel: Komforan i prijatne atmosfere. Restoran (PP = švedski sto za doručak i set od 3 jela na meniju, predjelo i desert, ned-pet od 15:30-17:30h kafa, čaj, kolači i keks), bar, internet terminal (uz doplatu), lift, parking, garaža.

Sobe: uređene sa stilom, oko 12 m², sa kadmom ili tušem/WC, fenom, telefonom, sat. TV, Wireless LAN (uz doplatu), sef (DI/EL). **DJ Superior**, oko 15 m², dodatno sa bademantilom i balkonom. Jednokrevetna soba oko 10 m².

Sport, zabava: unutrašnji bazen (oko 12 x 5 m), djakuzi, parno kupatilo, sauna, biosauna uključeno. Uz doplatu: solarijum, masaže, beauty farm. Program za goste. **Deca:** mini klub od 3-12 god., na italijanskom

(ned-pet, oko 7 sati) uključeno. Igraonica, meniji.

Za skijaše: skilift oko 1 km, skibus, stanica ispred hotela, skijašnica.

More inclusive

Od 7 noći od 9.12. do 22.12. i 6.4. do 13.4. po osobi 6-dnevni ski pass "Superskirama".

7 noći od 5.1. - 26.1. i 16.3. do 30.3. po osobi/boravku 1 vaučer u vrednosti EUR 50 za pića i wellness

A: 5.1.-25.1. **I:** 16.3.-29.3. **B:** 22.12.-28.12. **I:** 26.1.-8.2. **I:** 2.3.-15.3. **I:** 30.3.-5.4. **C:** 9.12.-21.12. **I:** 6.4.-12.4. **D:** 9.2.-1.3. **E:** 29.12.-4.1.

Cene po osobi/noćenju u EUR

Reiseart	TOUR	Anf	H	Br. osoba	A	B	C	D	E
Unterbr	DZ/BoD/WC/PP	2	66	70	72	77	119		
DI H	DZ/BoD/WC/PP	2-4	76	80	82	88	129		
EH H	EZ/BoD/WC/PP	1	80	83	85	90	133		

Dolazak/odlazak: svakodnevno, osim za Božić/Novu godinu, subotom od 5.1.-13.4. **Minimalan boravak:** 6 noći, za Božić/Novu godinu od 22.12.-29.12. i/ili 29.12.-5.1., 7 noći od 5.1.-6.4.. **Popust za pomoćni ležaj:** kao 3. i 4. osoba u DJ do 1 god. 100%, od 2-5 god. 70%, od 6-11 god. 50%, od 12 god. 20%. **Pas:** nije dozvoljeno. **Garaža:** oko EUR 5 dnevno.

First minute: 5% popusta do 31.10.

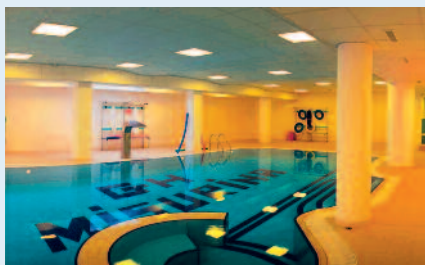

Grand Hotel Misurina ♦♦♦♦

VIŠE OD ODMORA ...
Super termini uštede

132 sobe

Položaj: jedinstven sa prelepim pogledom na "Tri Vrha" i planine Cristallo i Sorapia, odvojen samo obalnim putem od jezera, na oko 1.756 m visine. Prodavnice i restorani na oko 50 m. oko 8 km do Cortina d'Ampezzo i oko 15 km do Toblacha.

Hotel: komforan sa sportskom i opuštenu atmosferom. Pansionisti restorani (PP = švedski sto za doručak i set od 4 jela po izboru, švedski sto sa salatama), američki bar, lift, terasa, parking, garaža.

Sobe: komforne, oko 20 m², tuš/WC, fen, telefon, sat. TV, mini bar (na upit), balkon (DU/EU). DH isto opremljene kao DU, ipak manja raspoloživost i bez balkona. DUA/EUA superior, oko 30 m², sa elegantnim nameštajem i sefom. DUB ista

opremljenost kao DUA, sa pogledom na jezero. 1/1=1/2 bez doplate. **Sport i zabava:** zatvoreni bazen (oko 16 x 5 m) sa integrisanim dakuizijem, mali bazen za decu besplatno. Uz doplatu: parno kupatilo, sauna, solarijum, masaže, teretana. Nedeljne tematske večeri.

Deca: program za decu od 4-12 god., na nemačkom i italijanskom jeziku (ned.-pet., oko 5 sati dnevno) uključeno. Meni, igraonica. Uz doplatu: babysitter na upit.

Za skijaše: žičara na 500 m, nordijsko skijanje na 400 m, ski bus do Misurine i Cortina d'Ampezzo, stanica pored hotela, prostorija za skije.

More inclusive

Božićni i novogodišnji meni

A: 22.12.-25.12. | 16.3.-28.3. B: 6.1.-15.3. | 29.3.-1.4. C: 2.1.-5.1. D: 26.12.-1.1.

Cene po osobi/noćenju u EUR

Reiseart	TOUR	Anf H	Br. osoba	A	B	C	D
Unterbr							
DH H	DZ/Du/WC/PP		2	56	60	81	105
DU H	DZ/Du/WC/Bk/PP		2	62	67	90	116
DUAH	DZ/Du/WC/Bk/Superior/PP		2-4	69	74	96	123
DUBH	DZ/Du/WC/Bk/Seeb./Superior/PP		2-4	76	81	104	130
EU H	EZ/Du/WC/Bk/PP		1	94	99	122	148
EUAH	EZ/Du/WC/Bk/Superior/PP		1	101	106	128	154

Dolazak / odlazak: svakodnevno. **Minimalni boravak:** 3 noći, 7 noći od 26.12.-6.1. Popust za pomoćni ležaj: 3. i 4. osoba u DUA/DUB do 8 god. 100%, 9-15 god. 50%, od 16 god. 30%. **Pas:** manji dozvoljen na upit, 5 EUR po danu (TIER). **Garaža:** 5 EUR po danu.

First minute: 6% popust do 30.11.

Ušteda: 4 = 3 za dolaske 22.12., 6.1.-29.3.

Blu Hotels Senales ♦♦♦♦

Kurzras / Schnalstal



VIŠE OD ODMORA ...

- Direktno kod žičare
- Super termini uštede
- Uključene dodatne usluge



81 soba

Položaj: miran i svetao položaj. Oko 50 m do centra.

Hotel: sastoji se od sport-hotela Cristal i hotela Club Zirm, jedan naspram drugog. Internacionalna, sportska i opuštenu atmosfera. Pansionisti restorani sa panoramskim pogledom (PP = švedski sto za doručak i bogati švedski sto za večeru, nedeljno tipična južnotirolska večera), bar, prostorije za boravak, lift, parking, garaža.

Sobe: u Sport Hotel Cristal ili u Club Hotel Zirm, u zavisnosti od raspoloživosti, rustične i udobne, oko 18 m², kada ili tuš/WC, fen, telefon, sat. TV. Sef na recepciji. 1/1=1/2 bez doplate.

Sport i zabava: zatvoreni bazen (oko 25 x 10 m) uključeno. Uz doplatu: dakuzi, parno kupatilo, sauna, solarijum, masaže, teretana, bilijar.

Deca: mini klub 4 do 12 godina, na nemačkom i italijanskom jeziku (od

22.12. do 2.4., ned.-pet., oko 5 sati) uključeno. Igraonica.

Za skijaše: do stanice gondole oko 100 m, nordijsko skijanje na oko 100 m, škola skijanja na oko 100 m, ski bus (uz doplatu), do stanice oko 100 m. Prostorija za skije.

More inclusive

- Božićni i novogodišnji meni
- Popodne od oko 15-16 sati kafa, čaj i kolači

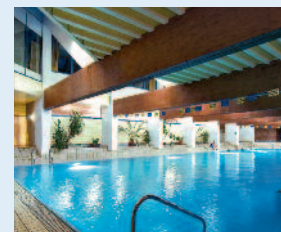

A: 1.11.-25.12. | 6.1.-8.2. | 23.2.-30.4. B: 2.1.-5.1. | 9.2.-22.2. C: 26.12.-1.1.

Cene po osobi/noćenju u EUR

Reiseart	TOUR	Anf H	Br. osoba	A	B	C
Unterbr						
DI H	DZ/BoD/WC/PP		2-4	57	68	92
EI H	EZ/BoD/WC/PP		1	89	101	124

Dolazak / odlazak: svakodnevno. **Minimalni boravak:** 3 noćenja, 7 noćenja od 26.12. do 2.1. **Popust u pomoćnom ležaju:** kao 3. i 4. osoba do 5 god. 100%, 6-11 god. 50%, od 12-15 god. 30%, od 16 godina 20%. **Pas:** mali dozvoljen, na upit, 5 EUR po danu (TIER). **Garaža:** 5 EUR po danu.

First minute: 5% popusta do 30.11.

Ušteda: 4 = 3 za dolaske 1.11.-5.12., 6.1.-22.1., 2.3.-24.3., 1.4.-27.4.

Sporthotel Residence Paradies ♦♦♦♦

Sulden / Ortlergebiet



VIŠE OD ODMORA ...

Direkto kod žičare



55 soba

Položaj: relativno miran položaj, na obodu mesta, na oko 1.900 m.n.v., sa pogledom na visoke alpske kulise masiva Ortler, u sred nacionalnog parka Stilfserjoch, oko 2 km do centra.

Hotel: komforan u rustičnom stilu sa ugodnom atmosferom. Restoran (PP = švedski sto za doručak i uveče set od 4 jela po izboru, švedski sto sa salatama, nedeljno doručak uz penušavo vino i losos), café, bar u zimskoj bašti, internet terminal (uz doplatu), lift, terasa za sunčanje, parking, garaža.

Sobe: rustične i udobne, oko 25-28 m², kada ili tuš/WC, fen, telefon, sat. TV, internet priključak (uz doplatu), mini bar, sef, kutak za sedenje (DI).

- DJA: dodatno sa balkonom ka južnoj strani.
- KJ: Junior Suite, oko 40 m², i u dnevnom boravku krevet na razvlačenje, odvojeno zavesom za spavanje, balkon, kuhinji na upit (korišćenje uz doplatu).

Sport i zabava: zatvoreni bazen (9 x 5 m) sa bazenom za decu, kanal, vodopad, tuš za ramena, pećina, dakuzi, parno kupatilo, sauna, infracrvena kabina, teretana besplatno. Uz doplatu: solarijum, masaže, beauty

farm. Program za goste.

Deca: igraonica. Uz doplatu: video igre.

Za skijaše: žičare koje vode do oko 3.250 m i kursevi skijanja direktno kod hotela, nordijsko skijanje na oko 100 m, skijašnica sa sušenjem pančera, mala staza za sankanje kod hotela.

More inclusive

- Božićni i novogodišnji meni

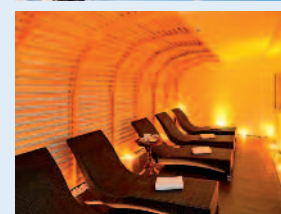

A: 15.11.-21.12. I 6.4.-30.4. B: 5.1.-1.2. C: 23.2.-22.3. D: 23.3.-5.4. E: 2.2.-22.2. F: 22.12.-4.1.

Cene po osobi/noćenju u EUR

Reiseart	TOUR	Anf	H	Br. osoba	A	B	C	D	E	F
Unterbr	DZ/BoD/WC/PP	2-4			62	75	86	98	99	112
DJAH	DZ/BoD/WC/Bk/Südseite/PP	2-4			67	87	94	105	107	122
KJ H	Juniorsuite/BoD/WC/Bk/PP	2-4			71	94	100	111	114	129

Dolazak / Odlazak: svakodnevno, subotom od 22.12.-23.2. Minimalni boravak: 3 noći, 7 noći od 22.12.-23.2., 5 noći od 23.2.-6.4. **Popust za pomoćni ležaj:** kao 3. i 4. osoba od 2-3 godine 80%, 4-9 godina 45%, 10-15 godina 35%, od 16 godina 20%. **Pas:** mali pas dozvoljen, na upit, 15 EUR po danu, plus 30 EUR za završno čišćenje (TIER). **Garaža:** bez dodatnih troškova.

First minute: 10% popusta do 10.10. za boravke od 7 noći od 15.12. – 22.12. i 12.1. – 9.2., nakon toga **5%** popusta do 12.11. za boravke od 7 noći za 1.12. – 15.12., nakon toga **8%** popusta do 20.11. za boravke 23.2. – 23.3.

Ušteda: 5=4 dolasci 6.4. – 26.4. **6=5** dolasci 15.11. – 25.11., **14=11** dolasci 15.11. – 17.11., **14=12** dolasci 12.1. – 26.1., 23.3.

Hotel Post ♦♦

Trafoi / Ortlergebiet



VIŠE OD ODMORA ...

- Direkto kod žičare
- 1/1 bez doplate
- Dodatne usluge uključene



46 soba

Položaj: miran, na 1.570 m visine, do centra Prada oko 5 km.

Hotel: sa ukusom uređena unutrašnjost i opuštena atmosfera. Restoran (PP = švedski sto za doručak i set od 3 jela po izboru, švedski sto sa salatama i povrćem), café, dnevni bar, prostorija za boravak, lift, parking.

Sobe: udobne, oko 18-20 m², tuš/WC, fen, tel., sat. TV.

Sport i zabava: zatvoreni bazen (9 x 5 m, obavezna kapa za kupanje), sauna uključeno. Uz doplatu: solarijum, masaže.

Deca: mini klub od 3-12 god. (nedpet, oko 16-19 sati), soba za igru. **Za skijaše:** do žičare 20 m, nordijsko skijanje oko 1 km, skijašnica. Spust moguć od/do hotela.

More inclusive

- Božićni i novogodišnji meni
- Za večeru mineralna voda i vino 0.25 l po odrasloj osobi



A: 22.12.-25.12. I 5.1.-6.2. I 2.3.-1.4. B: 2.1.-4.1. I 7.2.-1.3. C: 26.12.-1.1.

Cene po osobi/noćenju u EUR

Reiseart	TOUR	Anf	H	Br. osoba	A	B	C
Unterbr	DZ/Du/WC/PP	2-4			46	54	70
DH H	EZ/Du/WC/PP	1			46	54	70

Dolazak / odlazak: svakodnevno, osim za Božić/Novu godinu. Minimalni boravak: 1 noć, za Božić/Novu godinu od 26.12.-2.1., 5 noći od 2.2.-16.2. **Popust za pomoćni ležaj:** kao 3. i 4. osoba do 1 god.100% (Logis), od 2-5 god.100%, od 6-13 god. 50%, od 14-17 god. 30%, od 18 god. 10%. **Pas:** 5 EUR po danu (TIER).

First minute: 5% popusta za rezervacije do 30.11.

Ušteda: 10% za rezervacije od 4 noći za dolasci 22.12.-26.12., 5.1.-2.2. i 2.3.-2.4.

DOBRO JE ZNATI OD A-Š

Informacije za savršen odmor

Nama je jako stalo da Vaše putovanje bude uspešno.

Zato Vas molimo da pažljivo pročitate sledeće informacije i savete.



Uzrast putnika

Ako je potrebna informacija o uzrastu (npr. kod dodatnog ležaja), obračunava se uvek uzrast prilikom početka putovanja.

Dolazak/odlazak i minimalni boravak

Navedeni od/do podaci u tekstu tabele ispod cena odnose se na celokupni boravak, to znači da navedeni do-datum definiše poslednji dan odlaska.

Putarine

Za korišćenje autoputeva u Austriji potrebna je kupovina vinjeta. Njih možete dobiti na graničnim prelazima, u menjačnicama, u poštama ili na benzinskim pumpama. U Italiji se takođe naplaćuje korišćenje auto puteva, ali se plaćanje vrši u gotovini ili sa kreditnom karticom na naplatnoj rampe. Informacije o aktuelnim cenama možete dobiti, između ostalog, preko AMSS-a.

Posebni uslovi za apartmane/kuće

Sve navedene cene su krajnje cene, koje uključuju u svakom slučaju cenu za struju, vodu, grejanje i završno čišćenje. Svi troškovi koji se naprave po potrebi gosta tokom boravka, kao npr. dodatne usluge koje su ponuđene gostima, plaćaju se na licu mesta za celokupni boravak.

Kuhinja i čajna kuhinja su opremljene stvarima koje su Vam neophodne tokom Vašeg odmora, ali se ne mogu upoređivati sa Vašim kuhinjama kod kuće. U apartmane i kuće se može smestiti onoliko broj osoba koliko je u katalogu navedeno, osim ako nije jasno navedena drugačija mogućnost. Deca se nezavisno od uzrasta računaju kao osoba.

Briga na licu mesta/predstavnik na destinaciji

Informacije i savete možete dobiti u hotelima, tj. kompleksima, takođe i pomoć oko eventualnih problema.

Check-in/Check-out

Ulazak u sobe u hotelima/apartmanima je u većini slučajeva moguć između 14 i 18h. Odlazak je uglavnom između 8 i 12h. Molimo Vas da obratite pažnju na navedene satnice za dolazak/odlazak u opisima apartmana. U slučaju da niste u mogućnosti da ispoštujete navedene satnice, molimo Vas da telefonom obavestite naše incoming agente na destinaciji. Ukoliko stignete pre vremena navedenog za check-in, biće potrebno da sačekate do navedenog vremena.

Garaže/Parking

Garaže i parking se koriste po raspoloživosti (**plaćanje na licu mesta**). Neke garaže mogu imati niske plafone i/ili dupla parking mesta. Vozači velikih vozila (npr: venova, mini-buseva) ne mogu očekivati da u podzemnim garažama ima dovoljno mesta za parkiranje.

Za raspoloživost parking mesta za velika vozila se mora postaviti poseban upit.

Preventivne zdravstvene mere

Putnik bi trebalo pravovremeno da se informiše o infekcijskoj zaštiti i vakcinama, kao i o drugim preventivnim merama, odnosno da se posavetuje sa lekarom. Za opšte informacije upućuje se na zdravstvene ustanove, lekare za tropske bolesti ili na službu za medicinske informacije za putovanja.

Kućni ljubimci

Psi, tj. kućni ljubimci su u svim hotelima i apartmanskim kompleksima dobrodošli. U rubrici "Pas", tj. "Kućni ljubimac" možete pronaći odgovarajuću informaciju o uslovima. U slučaju da je pas ili kućni ljubimac dozvoljen, moguće je povesti samo **jednog** psa ili kućnog ljubimca.

Odgovarajuća doplata **plaća se na licu mesta** i ne uključuje hranu. U većini slučajeva boravak istih nije dozvoljen u restoranu, zajedničkim prostorijama i na bazenu. Opis "mali pas, tj. kućni ljubimac" odnosi se na max. 40 cm visine. Imajte na umu da borbeni psi generalno nisu dozvoljeni. Imajte na umu da se u određenim zemljama (kao npr. Švajcarskoj ili Italiji) veliki psi u javnosti mogu šetati samo sa korpom i povodnikom. Molimo informišite se o pravilima. Opis "Pas/kućni ljubimac nije dozvoljen" ne znači da se u hotelu/kompleksu generalno ne mogu sresti psi/kućni ljubimci.

Boravišne takse

Austrija: oko EUR 1 do EUR 3. Navedene boravišne takse se u većini mesta individualno određuju i podložne su promenama. Gore naveden iznos odnosi se po odrasloj osobi/danu, deca uglavnom sa popustom.

Opis mesta/mape

Navedeni podaci o opisu mesta i ski regiona su su validni u momentu štampanja kataloga juna 2011, podložne su promenama i ne predstavljaju deo usluge. Mape i panorame karte u ovom katalogu nisu uvek u originalnoj razmeri.

Uslovi putovanja

Molimo Vas da pročitate Opšte uslove putovanja. Svi podaci u ovom prospektu su validni u momentu štampanja kataloga juna 2011.

Dokumentacija

Nakon bukiranja rezervacije, Vašu dokumentaciju za putovanje ćete dobiti oko 2 nedelje pre početka putovanja.

Odustajanje zbog nedovoljnog broja putnika

U slučaju odustajanja od aranžmana zbog nedovoljnog broja putnika, obavestićemo Vas o tome najkasnije 28 dana pre početka usluge.

Pogodnosti za seniore, npr. 55plus-pogodnost

Poneki hoteli nude za seniore posebne pogodnosti. Popust se za određenu osobu/osobe koje pri početku putovanja imaju odgovarajuće godine. U slučaju da se da da neispravna informacija o godinama, hotel zadržava pravo da na licu mesta traži doplatu.

Snežna garancija

Mi ne možemo garantovati za vremenske uslove i snežni pokrivač koji omogućava spust na stazama.

Single sa detetom

Ova ponuda važi isključivo za odrasle osobe koje putuju same sa detetom. U interesu naših partnera zadržavamo pravo da u slučaju nepoštovanja tog uslova rezervaciju

korigujemo.

Ski pass

Imajte na umu da se pri lošem vremenu ili nedovoljnom snegu troškovi za ski pas ne nadoknađuju.

Posebne želje

Imajte na umu da sve posebne želje možemo samo da prosledimo našim partnerima koji će se potruditi da izadju u susret i ispoštuju ih samo u skladu sa trenutnim mogućnostima na licu mesta.

Ostalo

Za neiskorišćene usluge u uračunate u cenu putovanja se ne izvršava povraćaj novca. Za doplate koje se plaćaju na licu mesta (garaža, posteljina, energija itd.) objavljujemo cenu aktuelnu prilikom štampanja kataloga. Cene se tokom sezone mogu promeniti.

First minute

Naše ponude za uštedu nalaze se pod sledećim simbolima:

Da bi zabava manje koštala:

Ušteda:

Ovde se nagrađuju oni koji planiraju unapred. Popust Vam odobravamo sa procentualnim odbitkom ili fiksnim iznosom u EUR po danu/boravku.

! Ušteda, npr. 7 = 5:

Za navedeni termin možete npr. boraviti 7 dana za cenu od 5 dana (takođe i za 14 = 10, 21 = 15, itd. ili npr. od 4 = 3 nastaje 8 = 6, tj. 12 = 9). Dodatni troškovi nastali na licu mesta se plaćaju u skladu sa realnom dužinom boravka.

Imajte na umu da ponude ušteda ne važe za pakete, tj. za paušalna putovanja, osim ako je drugačije navedeno.

Hoteli: Prilikom izračunavanja cene kao osnova se uzima cena na dnevnom nivou, koja po prikazanom cenovniku važi od dana dolaska; npr kod ponude 14 = 10 obračunava se prvih 10 dana od dana dolaska

odgovarajućeg perioda sezone.

Apartmani: U slučaju da rezervisani boravak obuhvata dva različita perioda sezone obračunava se tzv. „srednja vrednost“. Kod ponude 14 = 10: prva nedelja košta 399 EUR druga nedelja 301 EUR. Oba iznosa se sabiraju (=700 EUR), dele se na 14 (dani boravka) i množi se sa 10 (dani boravka koji se plaćaju). Znači, cena rentiranja iznosi 500 EUR.

Sport/Zabava

Ponuda za sport i slobodno vreme može biti uslovljena vremenskim uslovima i tokom pred ili posle sezone ili u slučaju nedovoljne popunjenosti hotelskih kapaciteta može biti ograničena (takođe i ako u tekstu nije izričito navedeno). U mnogim hotelima ulaz u spa i wellness centre je moguć tek od 18 god.

Smeštaj

DERTOUR kategorije: Hoteli i apartmani koji su pod ugovorom sa DERTOUR-om su pažljivo odabrani. Naše ocenjivanje hotela orijentisano je prema zvaničnoj lokalnoj kategorizaciji odgovarajuće zemlje i po našem ličnom iskustvu.

Hoteli:

◆◆◆◆ Hoteli prve klase, elegantno opremljeni, visoki komfor i sofisticirani servis.

◆◆◆◆ Hoteli više srednje klase, po svetskom standardu, komforno opremljeni i sa dobrim servisom.

◆◆◆ Hoteli srednje klase, privlačno uređeni, sa dobro opremljenim sobama i prikladnim komforom i servisom.

◆◆ Adekvatno opremljene kuće, turistička klasa za goste koji imaju niže zahteve po pitanju komfora i servisa.

◆+ Hoteli čija je ponuda i opremljenost iznad proseka odrđene kategorije kojoj pripadaju.

Apartmani:

◆◆◆◆ Visokokvalitetna ukupna opremljenost sa dobrim komforom.

◆◆◆ Tradicionalna srednja klasa sa prosečnim komforom za boravak. Adekvatna opremljenost sa jednostavnim karakterom.

◆+ Kompleksi čija je ponuda i opremljenost iznad proseka odrđene kategorije kojoj pripadaju.

Ishrana: Kod rezervacije polupansiona uključeni su doručak i večera. U ponekim hotelima se umesto večere može konzumirati ručak. Formulacija "set od 3 jela iz menija ili hladni/topli švedski sto" ne znači da postoji izbor već se nudi jedno ili drugo u zavisnosti od popunjenosti hotelskih kapaciteta. Prilikom kasnijeg dolaska nema naknade propuštenih obroka. Piće nije uključeno, sem ako nije drugačije navedeno i mora se platiti na licu mesta.

Sobe

Veličina sobe može da jako varira unutar iste kategorije cena. Četvorokrevetne sobe su uglavnom sa krevetom na sprat, kaučem na razvlačenje i drugim mogućnostima za spavanje. Zbog toga se slobodan prostor u sobi značajno smanjuje.

U katalogu navedeni "primeri smeštaja" predstavljaju primere. Mnogi objekti raspoložu sa veoma individualnom opremljenošću soba, tako da navedeni primeri ne moraju da odgovaraju opisu. Rado ćemo postaviti upit za osobe sa invaliditetom. Imajte na umu da se sobe koje su prikladne za osobe sa invaliditetom mogu očekivati samo nakon naše povratne potvrde. Sobe koje su prikladne za osobe sa invaliditetom se mogu u zavisnosti od popunjenosti hotela izdavati i gostima koji nisu invalidi.

Dodatni ležaj/Dečiji krevetac

Pod dodatnim ležajem podrazumevamo sofe i slično tome, u zavisnosti od ponude raspoloživih mogućnosti za spavanje koja po-

stoji u hotelu/kompleksu. Iz tog razloga se smanjuje slobodan prostor unutar sobe. Dodatni ležajevi ponekad mogu biti kraći od 1,90 m. Dečiji krevetac i ishrana za malu decu su po pravilu uz doplatu i plaćaju se u hotelu, delom i obavezno.

Zadržavamo pravo promene promena usluge i cene pre sklapanja ugovora

Ponuda turističkih usluga u ovom katalogu je zasnovana na odgovarajućim uslovima validnim u momentu štampanja kataloga. Molimo da imate razumevanja ukoliko prilikom Vaše rezervacije dođe do objektivnih promena usluge za koje nije odgovoran DERTOUR, i o njima ćete svakako biti obavesteni pre sklapanja ugovora.

Prikazane cene u ovom katalogu su za nas obavezujuće. Ipak iz sledećih razloga navedenih i objašnjenih u nastavku, zadržavamo pravo na promenu cena pre sklapanja ugovora o putovanju o kojima ćemo Vas naravno obavestiti pre rezervacije: U slučaju povećanja troškova prevoza, doplata za određene usluge, lučke i aerodromske takse, ili promena važećeg kursa za određeno putovanje nakon objavljivanja kataloga, dopušteno je odgovarajuće prilagođavanje cena navedenih u katalogu. Prilagođavanje cena je moguće ukoliko klijent pored paušalnog putovanja ponudjenog u katalogu, želi i kupovinu dodatno raspoloživih turističkih usluga koje su dodate u ponudu nakon objavljivanja kataloga.

Celokupna ponuda smeštaja u ovom katalogu je u skladu sa lokačnim pravilima i standardima u hotelijerstvu. Sve informacije su validne od juna 2012. i podložne su promenama.



Sadržaj kataloga je izbor iz kompletne ponude za sezonu zima 2012/2013 organizatora putovanja DERTOUR GmbH & Co.KG sa sedištem u Frankfurtu (u daljem tekstu Dertour).

DERTOUR d.o.o. Beograd kao generalni agent prodaje za Srbiju, Hrvatsku, Bosnu i Hercegovinu i Crnu Goru (u daljem tekstu Dertour d.o.o. Beograd), smatra se organizatorom putovanja u skladu sa Zakonom o turizmu Republike Srbije, čl. 48 stav 3, kada agencija nudi i prodaje turistička putovanja koje je sačinio organizator putovanja koji nema sedište u Republici Srbiji.

DERTOUR d.o.o. Beograd preuzima odgovornost za pridržavanje organizatora putovanja DERTOUR GmbH & Co.KG opštim uslovima putovanja navedenim u daljem tekstu, koji važe od 6.6.2012. godine i solidarno snosi odgovornost.

1. Prijava i potvrda

Turističke usluge Dertour-a možete da rezervišete u svakoj turističkoj agenciji ovlašćenoj za prodaju usluga ovog organizatora putovanja. Pravljenjem rezervacije ulazite u ugovorne odnose sa Dertour-om. Prijava može da bude pismena, usmena ili putem telefona. Rezervacija se odnosi na Vas i na sve osobe koje putuju sa Vama i za koje snosite odgovornost vezanu za obaveze putnika. Prilikom rezervacije dobija se pismena potvrda. Ukoliko poslovnica ne poseduje odgovarajući sistem za štampanje, potvrdu će Dertour d.o.o. Beograd poslati u Vašu poslovnicu u najkraćem roku. Ukoliko postoje razlike između Vaše rezervacije i potvrde koju ste dobili, naša potvrda se smatra novim predlogom i obavezuje nas sledećih 10 dana. Novi Ugovor stupa na snagu samo ukoliko u tih 10 dana Vi nas obavestite da prihvatate novoučinjenu ponudu, u protivnom se smatra da ne postoji Ugovor između nas i Vas.

2. Plaćanje

Uobičajeno je da se pri zaključenju ugovora uplati avans u vrednosti od 25% cene putovanja. Ova avansna uplata biće uračunata u cenu putovanja. Ostatak iznosa cene putovanja uplaćuje se oko 28 dana pre početka putovanja. Prilikom plaćanja kreditnom karticom sa Vašeg računa će automatski biti zadužen određeni iznos u skladu sa određenim terminima. Nakon izvršene uplate Vaša putna dokumenta možete dobiti u poslovnici u kojoj ste izvršili rezervaciju. Uputstva u katalogima i programima mogu za pojedine usluge (npr. za neke posebne avionske tarife) imati raniji datum dospeća. Storniranjem kompletne rezervacije ove takse se smatraju odmah dospelim. Ukoliko avans i/ili ostatak iznosa ne uplatite u skladu sa odgovarajućim ugovorenim datumima dospeća ovlašćeni smo da nakon opomene sa postavljenim rokom odustanemo od ugovora o putovanju, pri čemu troškovi koji nastanu u vezi odustajanja od ugovora u skladu sa tačkom 5.1 i 17 padaju na Vaš teret. Ukoliko ste rezervisali stan za odmor zakupodavac Vam pri predaji stana za odmor može tražiti odgovarajuću kauciju za sporedne troškove koje ćete morati da platite, kao i za eventualno nastalu štetu.

3. Program putovanja i usluge, izmene podataka pre zaključenja ugovora

Sadržaj Ugovorom regulisanih usluga možete da saznate i proverite u opisu konkretne ponude, opštih informacija datih u katalogu, kao i iz informacije koju sadrži Vaša potvrda o putovanju. Svi podaci iz kataloga su obavezujući za nas, ali zadržavamo pravo promena pre početka putovanja, ukoliko nastupi dejstvo "više sile". U tom slučaju ćete pravovremeno biti obavesteni o promeni pre početka putovanja.

4. Izmene usluga i cena

Promene i odstupanja, koja se odnose na određene usluge, koje su prethodno dogovorene (Npr. promena vremena leta, promena redosleda putovanja i dr.), a koje su nastupile nakon zaključenja Ugovora i nisu prouzrokovane našom voljom, moguće su ukoliko bi-

tno ne menjaju tok aranžmana. O svim, eventualnim, promena bićete obavesteni od strane Vaše turističke agencije. Mi zadržavamo pravo promene cena usluga, koje su unapred potvrđene i dogovorene u slučaju povećanja cena usluga dobavljača (npr. povećanje cena boravišnih taxi, avio taxi, lučkih taxi i dr.), kao i povećanje deviznog kursa, ukoliko do dana početka putovanja ima više od 4 meseca. Za svako, eventualno povećanje cene, bićete informisani najkasnije 21. dan pre početka putovanja. Povećanje cena posle tog roka nije moguće. Ukoliko je povećanje više od 5 % možete da odustanete od putovanja bez storno penala ili da zamenite putovanje za slično bez dodatne doplate ukoliko smo u mogućnosti da Vam obezbedimo takvo iz naše ponude. Molimo Vas da iskoristite Vaše pravo odustajanja ili promene aranžmana neposredno posle dobijanja informacije o promeni cene usluga.

5. Odustajanje klijenta, promena rezervacije, zamena putnika

5.1 Odustajanje

Pre početka putovanja možete u svako doba odustati od putovanja. O odustajanju nas morate obavestiti dopisom. Ukoliko je putovanje rezervisano preko turističke agencije o odustajanju takođe morate obavestiti i agenciju. Preporučuje se da se obavestjenje o odustajanju uputi u pismenoj formi. Ukoliko odustanete od putovanja ili ne iskoristite putovanje možemo da tražimo naknadu za prouzrokovanu štetu. Visinu naknade možete naći u tački 17 ovih opštih uslova putovanja. I pored toga Vi se slobodno možete pozvati na dokaz da šteta nije nastala ili je u odnosu na zahtevani paušal nastala neka neznatna šteta. Mi, takođe, zadržavamo pravo da odstupajući od, u tački 17 navedenih paušala, zahtevamo veću, stvarno učinjenu odštetu. U ovom slučaju obavezni smo da zahtevanu odštetu potkrepimo konkretnim dokazima i navedemo tačan iznos imajući u vidu nastale troškove i eventualne izdatke druge vrste.

5.2 Promena rezervacije

Ukoliko se nakon rezervacije u skladu sa Vašim željama budu vršile izmene u pogledu datuma putovanja, ciljnog odredišta putovanja, mesta početka putovanja, smeštaja ili vrste prevoza naši troškovi su po pravilu isti kao i u slučaju odustajanja sa Vaše strane. Stoga Vam moramo obračunati troškove u istom iznosu koji bi u trenutku promene rezervacije nastao u slučaju odustajanja. Za izmene druge vrste, koje su tek neznatnog značaja, obračunavamo pak, nadoknadu za obradu od 25 evra.

5.3 Zamena putnika

Sve do početka putovanja svaki prijavljeni putnik može ustupiti nekom trećem licu svoj aranžman ukoliko nam je ovu promenu prijavio. Do protivljenja zameni putnika s naše strane može doći ukoliko ovo lice ne ispunjava određene zahteve putovanja ili je njegovo učešće protivno zakonskim propisima ili naredbama neke službe. Ukoliko lice koje menja Vas prihvati ugovor, Vi zajedno sa ovim licem

garantujete kao dužnik na ukupni iznos za cenu putovanja, kao i za uvećanje troškova koji su nastali ulaskom trećeg lica.

5.4 Pismena forma

Obaveštenja o odustajanju, promeni i izmenama rezervacije u principu ne zahtevaju posebnu formu, ali ukoliko je u Vašem interesu da imate dokaza za to, onda u svakom slučaju treba da budu u pismenoj formi.

6. Neiskorišćenje usluge

Ukoliko neke od usluga putovanja koje su Vam uredno ponuđene ne možete da iskoristite zbog prevremenog povratka ili nekog drugog hitnog razloga, nemate pravo na povraćaj odgovarajućeg dela cene putovanja. Mi ćemo se, pak, potruditi da od uslugodavca dobijemo naknadu na račun uštede na troškovima. Ova obaveza se neće ispunjavati kada se radi o manje značajnim uslugama ili u slučaju usluga za koje postoji zakonska obaveza plaćanja. Naknada za originalne vaučere koje mi obezbeđujemo (npr. hotelski lanci, iznajmljivanje kola) regulisana je u tačkama 5.1 i 17.

7. Odustajanje i raskid od strane organizatora putovanja

U sledećim slučajevima možemo odustati od ugovora o putovanju pre početka putovanja ili raskinuti ovaj ugovor posle početka putovanja:

- bez poštovanja roka, ukoliko putnik u veliki meri ometa preduzimanje putovanja bez obzira na našu opomenu ili ukoliko se u istoj meri ponaša protivno ugovoru, tako da je momentalno poništavanje ugovora opravdano. U slučaju da mi raskinemo ugovor zadržavamo pravo na cenu putovanja; ipak moramo da obračunamo vrednost uštedjenih troškova, kao i njihove prednosti koje dobijamo na osnovu nekih drugih usluga koje nismo preuzeli, uključujući iznose koje su nam uračunali nosioci usluga;
- do 28 dana pre početka putovanja u slučaju da se ne može postići raspisani ili oficijelno određeni minimalan broj učesnika u putovanju, ako se u putnom aranžmanu, kao i u potvrdi putovanja za odgovarajuće putovanje ukazuje na minimalan broj učesnika, a ovaj broj, kao i period do kog se mora poslati izjava o povlačenju pre početka putovanja predviđenog u ugovoru, navode jasno i čitko. U svakom slučaju dužni smo da Vas odmah nakon stvaranja preduslova za nepreduzimanje putovanja o tome obavestimo i da Vam u što kraćem roku prosledimo izjavu o povlačenju. Bez odlaganja će Vam biti vraćena uplaćena cena putovanja. Ukoliko još ranije bude očigledno da se ne može postići minimalan broj učesnika u putovanju, bićete o tome informisani.

8. Odustajanje od putovanja zbog vanrednih okolnosti

Ukoliko unapred ugovorene usluge ne mogu da budu izvršene zbog nastupanja neizvesnih vanrednih okolnosti koje se u momentu zaključivanja Ugovora nisu mogle predvideti, a koje su nastupile za vreme putovanja ili pre početka putovanja i turoperator i Vi imate pravo da odustanete od Ugovora. Ukoliko dodje do odustajanja od Ugovora, Dertour može da traži u Vaše ime novčanu naknadu za neiskorišćene usluge. Mi smo u obavezi da preduzmemo sve neophodne mere, a posebno ukoliko je Ugovorom regulisan i Vaš povratak sa putovanja, da Vas vratimo. Troškove za povratak sa putovanja snose solidarno Dertour i putnik. U svim ostalim slučajevima troškove snosi putnik.

9. Odgovornost organizatora putovanja (ograničenje odgovornosti)

9.1. Ugovorno ograničenje odgovornosti

Naša ugovorna odgovornost za štete koje ne spadaju u telesne povrede ograničena je na trostruki iznos cene putovanja, a) ukoliko štetu uzrokovano putniku nismo učinili namerom, niti iz grube nepažnje, ili b) ukoliko smo odgovorni za štetu učinje-nu samom putniku zbog krivice nosioca usluge.

9.2. Deliktno ograničenje odgovornosti

Naša deliktna odgovornost za štete na stvarima, koje nisu nastale sa namerom ili iz grube nepažnje, ograničava se na trostruki iznos cene putovanja. Najveća suma za pokriće odgovornosti važi za klijenta i putovanje. Shodno Montrealskom sporazumu ograničenja nemaju uticaja na moguće zahteve koji stoje u vezi sa prtljagom.

9.3. Ugovorno isključenje zakonske odgovornosti za dodatne usluge drugih dobavljača

Ne odgovaramo za smetnje, kao ni za štete prouzrokovane licima i stvarima, a u vezi sa uslugama koje se izvršavaju kao dodatne usluge (npr. izleti, sportske manifestacije, posete pozorištu, izložbe, prevoz od i do ponudjenog polaznog mesta i ciljnog odredišta), ako su ove usluge kao dodatne usluge izričito i jasno naznačene u putnom aranžmanu i potvrdi rezervacije i u navođenju drugih dobavljača, tako da je evidentno da one nisu sastavni deo naših putnih usluga. Ipak, odgovorni smo za sledeće: a) za usluge koje obuhvataju prevoz od ponudjenog polazišta do ponudjenog ciljnog mesta putovanja, između prevoza i smeštaja tokom trajanja putovanja, b) ako i ukoliko smo mi uzrokovali štetu kao posledicu nemara sa naše strane u organizaciji i prosledjivanju informacija do drugih dobavljača.

9.4. U slučaju da Zakon u turizmu utvrđuje širi obim prava putnika u odnosu na ove opšte uslove putovanja primenjivaće se odredbe zakona Republike Srbije.

10. Obezbeđivanje ugovorenih usluga

10.1. Pomoć i obaveza saradnje

Ukoliko se putovanje ne realizuje u skladu sa ugovorom možete da zatražite pomoć. Za to je potrebno Vaša saradnja – bez obzira na našu veoma važnu obavezu pružanja usluga. Stoga ste dužni da učinite sve što je u Vašoj moći, da biste doprineli otklanjanju smetnje i eventualno smanjili štetu koja nastaje ili da biste je potpuno izbegli. Posebno ste dužni da bez odlaganja prijavite Vaše reklamacije. Obratite se za to najpre našem lokalnom zastupniku na odredistu (pogledati putnu dokumentaciju). Ukoliko putna dokumentacija ne sadrži nikakvu napomenu u vezi lokalnog zastupnika, stupite u kontakt direktno sa nama! Do DERTOUR GmbH & Co KG ćete doći, ako pozovete broj +49(0)69-958800 tj. broj lokala navedenog u putnoj dokumentaciji : ponedeljak – petak od 9-18 h po srednjeevropskom računanju vremena, subota (samo lokal) ili +49(0)69 9588-5990 (šef službe od 9-12 h po srednjeevropskom računanju vremena. Faks: +49(0)69 9588-1010. Možete se obratiti i generalnom distributeru prodaje za tržišta Srbije, Hrvatske, Bosne i Hercegovine i Crne Gore, DERTOUR d.o.o. Beograd, na telefon +381 11 222 06 15 ili na faks +381 11 313 20 81. Molimo Vas da u svakom slučaju navedete broj putovanja, naznačen u vaučeru / ugovoru, odrediste, datum putovanja i gore navedeni broj lokala.

10.2. Umanjenje cene usluga

Za neiskorišćene usluge za vreme trajanja aranžmana može da se traži smanjenje cene aranžmana, pod uslovom da ste blagovremeno ukazali na problem na licu mesta i da isti nije bio otklonjen.

10.3. Raskid ugovora

Ukoliko je putovanje u velikoj meri otežano usled manjkavosti, a mi uprkos Vašem zahtevu nismo pružili pomoć u adekvatnom roku, možete da raskinete ugovor u skladu sa zakonskim odredbama. U tom slučaju dugujete nam deo cene putnog aranžmana koji se odnosi na izvršene usluge, ukoliko te usluge za Vas nisu bile u potpunosti bezvredne.

10.4. Naknada štete

Bez obzira na smanjenje ili raskid ugovora možete da zahtevate naknadu štete zbog neispunjenja ugovornih uslova, osim ako manjkavost putovanja počiva na okolnosti koju mi nismo mogli da zastupamo.

10.5. Gubitak prtljaga i docnja u dostavljanju prtljaga

Preporučujemo Vam da prilikom letenja hitno na licu mesta putem obrasca za prijavljivanje štete (P.I.R.) prijavite štetu i kašnjenje u dostavi prtljaga nadležnoj avio-kompaniji. Avio-kompanije po pravilu odbijaju da izvrše naknadu štete, ukoliko zahtev za prijavljivanje štete nije ispunjen. Šteta nastala prilikom gubitka prtljaga mora se prijaviti u roku od 7 dana, u slučaju kašnjenja u roku od 21 dan nakon izručenja. U ostalom, gubitak, šteta ili pogrešno odnošenje putnog prtljaga mora se prijaviti putničkoj agenciji ili lokalnom predstavništvu organizatora putovanja.

11. Isključivanje zahteva i zastarevanje

11.1. Zbog realizovanja putovanja protivno ugovoru klijent može da sprovede svoje zahteve u roku od mesec dana nakon ugovorom predviđenog perioda za završetak putovanja. Sprovođenje ovih zahteva može da se izvrši samo u datom roku i to u odnosu na organizatora putovanja prema navedenoj adresi ili njegovom generalnom distributeru. Nakon isteka roka klijent može da sprovede svoje zahteve samo ako je bez sopstvene krivice bio sprečen da ispoštuje rok. To ne važi za rok za prijavljivanje štete na prtljagu, kašnjenja u dostavi prtljaga ili gubitka prtljaga prilikom letenja shodno tački 10.5. Gore navedeni slučajevi moraju da se prijave u roku od 7 dana ako je reč o gubitku prtljaga, a 21 dan ako prtljag kasni nakon izručenja.

11.2. Zastarevanje

Zahtevi putnika, a u vezi sa povredom života, tela ili zdravlja, koji nastaju zbog nemarne povrede obaveza organizatora puta ili zbog namerne ili nemarne povrede obaveza zakonskog zastupnika ili saradnika organizatora putovanja, zastarevaju posle 2 godine. To važi i za zahteve za naknadu nekih drugih šteta, koje počivaju na povredi obaveza nastalih iz grube nepažnje organizatora putovanja ili namerne ili grube nepažnje zakonskog zastupnika ili saradnika organizatora putovanja.

a) Svi ostali zahtevi zastarevaju posle godinu dana

b) Zastarevanje prema tački 11.2. i 11.2a) počinje na dan kada treba da se završi putovanje shodno ugovornim odredbama.

c) Ukoliko su pregovori ili okolnosti vezane za zahtev između putnika i organizatora puta nerešene, zastarevanje je otežano dok putnik ili organizator puta ne uskrati nastavak pregovora. Zastarevanje počinje najranije tri meseca nakon završetka otežanog perioda.

12. Obaveze informisanja o identitetu aktivne avio-kompanije (tzv. „Crna lista“)

Na osnovu odredbe Evropske Unije o informisanju putnika na letu o identitetu aktivne avio-kompanije, dužni smo da Vas prilikom rezervacije obavestimo o identitetu avio-kompanije, kao i o svim uslugama vazdušnog prevoza koje treba da se izvrše tokom putovanja. Ukoliko prilikom rezervacije još nije utvrđena aktivna avio-kompanija, mi smo dužni da Vas obavestimo o avio-kompaniji tj. o avio-prevoziocu koji će verovatno realizovati ovo putovanje. Ukoliko smo upoznati sa informacijom o avio-kompaniji koja će realizovati putovanje, mi ćemo Vas o tome obavestiti. Ukoliko dodje do promene navedene aktivne avio-kompanije, mi ćemo Vas odmah obavestiti o toj promeni. Takozvana „Crna lista“ može da se aktivira između ostalog na sledećoj internet stranici:

http://ec.europa.eu/transport/air-ban/list_en.htm

13. Pasoši, vize, carinski, devizni i zdravstveni propisi

Dertour je obavezan da informiše građane države u kojoj se obavlja ponuda i prodaja naših programa o propisima ili promenama propisa o ulasku u drugu državu. Za sve ostale građane zaduženi su njihovi konzulati. Dertour nije odgovoran za nedobijanje vize ili nedobijanje vize u roku, čak i kada smo prihvatili da posređujemo. Vi sami snosite odgovornost za ispunjenje svih propisa. Sami snosite i posledice ukoliko se niste pridržavali određenih propisa, sem u slučaju ukoliko ste od nas dobili pogrešnu informaciju.

14. Osiguranja**14.1. Insolventna osiguranja**

Mi možemo da tražimo od Vas uplatu cene putovanja samo ukoliko je sigurno, da će pri otkazu određenih usluga zbog nemogućnosti plaćanja od strane turoperatora ili posle postupka za likvidaciju, plaćena cena za Vaše putovanje ili povratak sa putovanja biti nadoknadjena. Za slučaj insolventnosti Dertour je osiguran kod Deutsche reisepreis-Sicherungsverein Vvsg/DRS/. Polisu osiguranja, sa kojom u slučaju likvidacije turoperatora možete da ostvarite naknadu, dobićete najkasnije uz Vašu putnu dokumentaciju. Dertour d.o.o. Beograd poseduje Polisu za osiguranje od odgovornosti br. 6-50295 zaključenu sa UNIQA osiguranje ADO Beograd, kao i polisu za osiguranje jemstva broj 13-50295 zaključenu sa UNIQA osiguranje ADO Beograd kojima se pokrivaju štete i događaji koji mogu nastupiti u postupku realizacije turističkog putovanja.

14.2. Osiguranje putovanja

Molimo Vas da obratite pažnju na to da u cenu aranžmana u katalogu nije uključena cena osiguranja za otkaz putovanja i osiguranja za dodatne troškove. Ukoliko odustanete od putovanja pre početka putovanja Vama se zaračunavaju storno penali. Prilikom prekida putovanja može da dodje do naknadnih troškova. Preporučujemo Vam specijalno osiguranje za putovanje Europäische Reiseversicherung AG.

15. Sudska nadležnost

15.1. Svi sporovi proizašli iz ili u vezi sa putnim ugovorom rešiće se mirnim putem.

15.2. Za slučaj podizanja tužbi protiv organizatora putovanja, odnosno generalnog agenta prodaje nadležan će biti sud u Frankfurtu na Majni, odnosno u Beogradu.

16. Zaštita podataka

Svi lični podaci koje ste nam dostavili i koji su vezani za Vaše putovanje smatraju se poverljivim i Dertour ih neće dostavljati trećim licima.

17. Paušali u slučaju odustajanja (uporedi tačku 5.1)

Visina paušala u slučaju odustajanja zavisi od odabrane usluge. Dalje podatke o visini paušala u slučaju odustajanja možete naći u našim uslovima uz svaku pojedinačnu ponudu. Molimo Vas da obavezno obratite pažnju na podatke koji za pojedine ponude odstupaju od opštih uslova putovanja! Osim toga obratite pažnju na to, da ako ste sastavili više usluga po pojedinačnim cenama (npr. let i obilazak, stan za odmor i izlet) storno takse se za to obračunavaju pojedinačno i sabiraju se na kraju.

17.1. Hoteli, paketi, izleti, turističke kartice, transferi i DERTOUR parkiranje na aerodromu

do godinu dana pre početka putovanja 5%, do 30. dana pre početka putovanja 25% cene putovanja; od 29. dana do 22. dana pre početka putovanja 30% cene putovanja; od 21. dana do 15. dana pre početka putovanja 40% cene putovanja; od 14. dana do 7. dana pre početka putovanja 60% cene putovanja; od 6. dana do 3. dana pre početka putovanja 75% cene putovanja; od 2. dana pre početka putovanja 80% cene putovanja

17.2. Za Orient važi:

a) Hoteli, kružna putovanja, krstarenja do 45 dana pre početka putovanja 20%; od 44. dana do 30. dana pre početka putovanja 30%; od 29. dana do 22. dana pre početka putovanja 50%; od 21. dana pre početka putovanja 80% cene putovanja.

b) Obezbeđivanje vize: 100% cene vize kada se podnese zahtev za dobijanje vize.

17.3. Apartmani do 45. dana pre početka zakupa (početka putovanja) taksa za obradu od 25% cene zakupa odn. cene putovanja po smestajnoj jedinici; od 44. dana do 35. dana pre početka zakupa (početka putovanja) 50% cene zakupa odn. cene putovanja po smestajnoj jedinici; od 34. dana pre početka zakupa (početka putovanja) 80% cene zakupa odn. cene putovanja po smestajnoj jedinici.

17.4. Krstarenja, praznični aranžmani i specijalna putovanja do 60 dana pre početka putovanja 10%; od 59. dana do 30. dana pre početka putovanja 50%; od 29. dana pre početka putovanja ili u slučaju kada ne dodje do putovanja 80% cene putovanja.

17.5. Iznajmljivanje kola, trajekti i transferi

U slučaju odustajanja od rezervacije do jednog dana pre početka putovanja (početka zakupa) ili u slučaju nadoknade vaučera za transfer ili trajekt koji nisu u potpunosti iskorišćeni naplaćujemo 26 evra po usluzi. Povračaj novca ne vrši se u slučaju prevremenog vraćanja vozila.

17.6. Samo za grupne programe

Za grupe od 15 osoba važe posebni storno uslovi. Vaša turistička agencija će Vas obavestiti o tome pismenim putem.

17.7. Za neke usluge postoje posebni storno uslovi.

Molimo Vas da prilikom rezervacije zatražite iste od Vaše turističke agencije.

Organizator putovanja

DERTOUR GmbH & Co. KG
Emil-von-Behring-Straße 6
60424 Frankfurt am Main
Telefon +49 69 9588-00
Fax +49 69 9588-1010

Sedište suda

Frankfurt am Main, HRA 28563

Direktori

Michael Frese (Sprecher)
Andreas Heimann

Generalni agent prodaje

DERTOUR d.o.o. Beograd
Broj Licence: OTP 486/2010
od 03.2010. godine

Airport City, Omladinskih Brigada 88b,
IV sprat, 11 070 Beograd, Serbia
Telefon: +381-11-222 0 615
Telefax: +381-11-313 20 81
www.dertour.rs

Dobrodošli u DERTOUR ...



Tours Suite

The whole world of tour operators

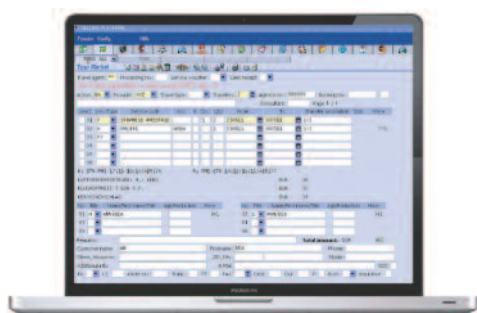

Amadeus Tours Suite

Amadeus Tours Suite – proizvod uz pomoću koga možete lako i brzo osvojiti leisure segment putovanja! Amadeus Tours Suite vam omogućava jednostavan i potpun pristup pružiocima usluga svih sadržaja - paketi tour operatora, željeznica, brodski prevoz, low cost kompanije, rent-a-car, krstarenja..., a sve to integrisano u vašoj Amadeus Selling Platformi ili kao stand alone platforma.

Prednosti korišćenja Tour Suite-a:

- Mogućnost kreiranja sopstvene ponude
- Bogata baza od preko 200 pružaoca turističkih usluga
- Potpuno automatizovan proces rada
- Šansa za ostvarenje dodatnih prihoda